



УТВЕРЖДАЮ

ДИРЕКТОР ООО «ВАЛЬКНУТ»

 / С.Н. АРАНЬЕВ /

31.07.2023г.



ОТЧЕТ
ПО СБОРУ И ОБОБЩЕНИЮ ИНФОРМАЦИИ О КАЧЕСТВЕ
УСЛОВИЙ ОСУЩЕСТВЛЕНИЯ ОБРАЗОВАТЕЛЬНОЙ
ДЕЯТЕЛЬНОСТИ ОРГАНИЗАЦИЯМИ,
ОСУЩЕСТВЛЯЮЩИМИ ОБРАЗОВАТЕЛЬНУЮ
ДЕЯТЕЛЬНОСТЬ НА ТЕРРИТОРИИ Г. ОРЛА
И РЕАЛИЗУЮЩИМИ ОБРАЗОВАТЕЛЬНЫЕ ПРОГРАММЫ
ДОШКОЛЬНОГО ОБРАЗОВАНИЯ.



ОГЛАВЛЕНИЕ

ВВЕДЕНИЕ.....	6
1.1. ТЕРМИНЫ И ОПРЕДЕЛЕНИЯ.....	6
1.2. НОРМАТИВНО-ПРАВОВЫЕ ОСНОВАНИЯ ОРГАНИЗАЦИИ И ПРОВЕДЕНИЯ НОК УООД.....	8
1.3. ЦЕЛИ И ЗАДАЧИ НЕЗАВИСИМОЙ ОЦЕНКИ КАЧЕСТВА УСЛОВИЙ ОСУЩЕСТВЛЕНИЯ ОБРАЗОВАТЕЛЬНОЙ ДЕЯТЕЛЬНОСТИ.....	11
1.3.1. ЦЕЛИ РЕАЛИЗАЦИИ НЕЗАВИСИМОЙ ОЦЕНКИ КАЧЕСТВА УСЛОВИЙ ОСУЩЕСТВЛЕНИЯ ОБРАЗОВАТЕЛЬНОЙ ДЕЯТЕЛЬНОСТИ.....	11
1.3.2. ЗАДАЧИ, РЕШАЕМЫЕ ПРОВЕДЕНИЕМ НЕЗАВИСИМОЙ ОЦЕНКИ КАЧЕСТВА УСЛОВИЙ ОСУЩЕСТВЛЕНИЯ ОБРАЗОВАТЕЛЬНОЙ ДЕЯТЕЛЬНОСТИ. 12	
1.4. ИСТОЧНИКИ И МЕТОДЫ СБОРА ИНФОРМАЦИИ О КАЧЕСТВЕ УСЛОВИЙ ОСУЩЕСТВЛЕНИЯ ОБРАЗОВАТЕЛЬНОЙ ДЕЯТЕЛЬНОСТИ.....	13
1.5. ПОРЯДОК РАСЧЕТА ПОКАЗАТЕЛЕЙ И КРИТЕРИЕВ, ХАРАКТЕРИЗУЮЩИХ ОБЩИЕ КРИТЕРИИ НЕЗАВИСИМОЙ ОЦЕНКИ КАЧЕСТВА УСЛОВИЙ ОБРАЗОВАТЕЛЬНОЙ ДЕЯТЕЛЬНОСТИ.....	15
1.5.1. КРИТЕРИЙ I «ОТКРЫТОСТЬ И ДОСТУПНОСТЬ ИНФОРМАЦИИ ОБ ОБРАЗОВАТЕЛЬНОЙ ОРГАНИЗАЦИИ».....	16
1.5.2. КРИТЕРИЙ II «КОМФОРТНОСТЬ УСЛОВИЙ ПРЕДОСТАВЛЕНИЯ УСЛУГ В ОБРАЗОВАТЕЛЬНОЙ ОРГАНИЗАЦИИ».....	18
1.5.3. КРИТЕРИЙ III «ДОСТУПНОСТЬ УСЛУГ ДЛЯ ИНВАЛИДОВ В ОБРАЗОВАТЕЛЬНОЙ ОРГАНИЗАЦИИ».....	19
1.5.4. КРИТЕРИЙ IV «ДОБРОЖЕЛАТЕЛЬНОСТЬ, ВЕЖЛИВОСТЬ РАБОТНИКОВ ОБРАЗОВАТЕЛЬНОЙ ОРГАНИЗАЦИИ».....	22
1.5.5. КРИТЕРИЙ V «УДОВЛЕТВОРЕННОСТЬ УСЛОВИЯМИ ОКАЗАНИЯ УСЛУГ В ОБРАЗОВАТЕЛЬНОЙ ОРГАНИЗАЦИИ».....	23
1.5.6. ИТОГОВОЕ ЗНАЧЕНИЕ РАСЧЕТА ПОКАЗАТЕЛЕЙ ОЦЕНКИ КАЧЕСТВА УСЛОВИЙ ОСУЩЕСТВЛЕНИЯ ОБРАЗОВАТЕЛЬНОЙ ДЕЯТЕЛЬНОСТИ.....	24
I. ОСНОВНАЯ ЧАСТЬ.....	27
2.1. ОБЪЕКТЫ НОК УООД.....	28
2.2. ОБЩИЙ СПИСОК ОРГАНИЗАЦИЙ.....	30
2.3. ТИПЫ РЕСПОНДЕНТОВ И ИХ КОЛИЧЕСТВО, ПРИНИМАВШИХ УЧАСТИЕ В НОК УООД.....	52
2.4. КРИТЕРИЙ I. ПОКАЗАТЕЛИ, ХАРАКТЕРИЗУЮЩИЕ ОТКРЫТОСТЬ И ДОСТУПНОСТЬ ИНФОРМАЦИИ ОБ ОБРАЗОВАТЕЛЬНОЙ ОРГАНИЗАЦИИ.....	71
2.4.1. КРИТЕРИЙ I ПОКАЗАТЕЛЬ 1. «СООТВЕТСТВИЕ ИНФОРМАЦИИ О ДЕЯТЕЛЬНОСТИ ОБРАЗОВАТЕЛЬНОЙ ОРГАНИЗАЦИИ, РАЗМЕЩЕННОЙ НА ОБЩЕДОСТУПНЫХ ИНФОРМАЦИОННЫХ РЕСУРСАХ, ЕЕ СОДЕРЖАНИЮ И	

ПОРЯДКУ (ФОРМЕ), УСТАНОВЛЕННЫМ НОРМАТИВНЫМИ ПРАВОВЫМИ АКТАМИ».	73
2.4.1.1. КРИТЕРИЙ I ПОКАЗАТЕЛЬ 1. ИНДИКАТОР «СООТВЕТСТВИЕ ИНФОРМАЦИИ О ДЕЯТЕЛЬНОСТИ ОБРАЗОВАТЕЛЬНОЙ ОРГАНИЗАЦИИ, РАЗМЕЩЕННОЙ НА ИНФОРМАЦИОННЫХ СТЕНДАХ В ПОМЕЩЕНИИ ОРГАНИЗАЦИИ, ЕЕ СОДЕРЖАНИЮ И ПОРЯДКУ (ФОРМЕ), УСТАНОВЛЕННЫМ НОРМАТИВНЫМИ ПРАВОВЫМИ АКТАМИ».	74
2.4.1.2. КРИТЕРИЙ I ПОКАЗАТЕЛЬ 1. ИНДИКАТОР «СООТВЕТСТВИЕ ИНФОРМАЦИИ О ДЕЯТЕЛЬНОСТИ ОБРАЗОВАТЕЛЬНОЙ ОРГАНИЗАЦИИ, РАЗМЕЩЕННОЙ НА ОФИЦИАЛЬНОМ САЙТЕ ОРГАНИЗАЦИИ, ЕЕ СОДЕРЖАНИЮ И ПОРЯДКУ (ФОРМЕ), УСТАНОВЛЕННЫМ НОРМАТИВНЫМИ ПРАВОВЫМИ АКТАМИ».	89
2.4.1.3. ИТОГИ ПО ПОКАЗАТЕЛЮ 1.1. «СООТВЕТСТВИЕ ИНФОРМАЦИИ О ДЕЯТЕЛЬНОСТИ ОБРАЗОВАТЕЛЬНОЙ ОРГАНИЗАЦИИ, РАЗМЕЩЕННОЙ НА ОБЩЕДОСТУПНЫХ ИНФОРМАЦИОННЫХ РЕСУРСАХ, ЕЕ СОДЕРЖАНИЮ И ПОРЯДКУ (ФОРМЕ), УСТАНОВЛЕННЫМ НОРМАТИВНЫМИ ПРАВОВЫМИ АКТАМИ».	152
2.4.2. КРИТЕРИЙ I ПОКАЗАТЕЛЬ 2. «НАЛИЧИЕ НА ОФИЦИАЛЬНОМ САЙТЕ ОБРАЗОВАТЕЛЬНОЙ ОРГАНИЗАЦИИ ИНФОРМАЦИИ О ДИСТАНЦИОННЫХ СПОСОБАХ ОБРАТНОЙ СВЯЗИ И ВЗАИМОДЕЙСТВИЯ С ПОЛУЧАТЕЛЯМИ УСЛУГ И ИХ ФУНКЦИОНИРОВАНИЕ».	159
2.4.3. КРИТЕРИЙ I ПОКАЗАТЕЛЬ 3. «ДОЛЯ ПОЛУЧАТЕЛЕЙ УСЛУГ, УДОВЛЕТВОРЕННЫХ ОТКРЫТОСТЬЮ, ПОЛНОТОЙ И ДОСТУПНОСТЬЮ ИНФОРМАЦИИ О ДЕЯТЕЛЬНОСТИ ОБРАЗОВАТЕЛЬНОЙ ОРГАНИЗАЦИИ, РАЗМЕЩЕННОЙ НА ИНФОРМАЦИОННЫХ СТЕНДАХ В ПОМЕЩЕНИИ ОРГАНИЗАЦИИ И НА ОФИЦИАЛЬНОМ САЙТЕ ОРГАНИЗАЦИИ В СЕТИ «ИНТЕРНЕТ».	177
2.4.3.1. КРИТЕРИЙ I ПОКАЗАТЕЛЬ 3. ИНДИКАТОР «УДОВЛЕТВОРЕННОСТЬ КАЧЕСТВОМ, ПОЛНОТОЙ И ДОСТУПНОСТЬЮ ИНФОРМАЦИИ О ДЕЯТЕЛЬНОСТИ ОБРАЗОВАТЕЛЬНОЙ ОРГАНИЗАЦИИ, РАЗМЕЩЕННОЙ НА ИНФОРМАЦИОННЫХ СТЕНДАХ В ПОМЕЩЕНИИ ОБРАЗОВАТЕЛЬНОЙ ОРГАНИЗАЦИИ».	178
2.4.3.3. ИТОГИ ПО ПОКАЗАТЕЛЮ 3 КРИТЕРИЯ I. «ДОЛЯ ПОЛУЧАТЕЛЕЙ УСЛУГ, УДОВЛЕТВОРЕННЫХ ОТКРЫТОСТЬЮ, ПОЛНОТОЙ И ДОСТУПНОСТЬЮ ИНФОРМАЦИИ О ДЕЯТЕЛЬНОСТИ ОБРАЗОВАТЕЛЬНОЙ ОРГАНИЗАЦИИ, РАЗМЕЩЕННОЙ НА ИНФОРМАЦИОННЫХ СТЕНДАХ В ПОМЕЩЕНИИ ОРГАНИЗАЦИИ И НА ОФИЦИАЛЬНОМ САЙТЕ ОРГАНИЗАЦИИ В СЕТИ «ИНТЕРНЕТ».	215
2.4.4. ИТОГИ ПО КРИТЕРИЮ I. ПОКАЗАТЕЛИ, ХАРАКТЕРИЗУЮЩИЕ ОТКРЫТОСТЬ И ДОСТУПНОСТЬ ИНФОРМАЦИИ ОБ ОРГАНИЗАЦИИ.	222
2.5. КРИТЕРИЙ II. ПОКАЗАТЕЛИ, ХАРАКТЕРИЗУЮЩИЕ КОМФОРТНОСТЬ УСЛОВИЙ ПРЕДОСТАВЛЕНИЯ УСЛУГ.	230
2.5.1. КРИТЕРИЙ II ПОКАЗАТЕЛЬ 1. «ОБЕСПЕЧЕНИЕ В ОБРАЗОВАТЕЛЬНОЙ ОРГАНИЗАЦИИ КОМФОРТНЫХ УСЛОВИЙ ДЛЯ ПРЕДОСТАВЛЕНИЯ УСЛУГ».	231

2.5.2. КРИТЕРИЙ II ПОКАЗАТЕЛЬ 2. «ДОЛЯ ПОЛУЧАТЕЛЕЙ УСЛУГ, УДОВЛЕТВОРЕННЫХ КОМФОРТНОСТЬЮ ПРЕДОСТАВЛЕНИЯ УСЛУГ ОБРАЗОВАТЕЛЬНОЙ ОРГАНИЗАЦИЕЙ».....	242
2.5.3. ИТОГИ ПО КРИТЕРИЮ II. ПОКАЗАТЕЛИ, ХАРАКТЕРИЗУЮЩИЕ КОМФОРТНОСТЬ УСЛОВИЙ ПРЕДОСТАВЛЕНИЯ УСЛУГ.....	261
2.6. КРИТЕРИЙ III. ПОКАЗАТЕЛИ, ХАРАКТЕРИЗУЮЩИЕ ДОСТУПНОСТЬ УСЛУГ ДЛЯ ИНВАЛИДОВ.....	269
2.6.1. КРИТЕРИЙ III ПОКАЗАТЕЛЬ 1. «ОБОРУДОВАНИЕ ПОМЕЩЕНИЙ ОБРАЗОВАТЕЛЬНОЙ ОРГАНИЗАЦИИ И ПРИЛЕГАЮЩЕЙ К НЕЙ ТЕРРИТОРИИ С УЧЕТОМ ДОСТУПНОСТИ ДЛЯ ИНВАЛИДОВ».....	270
2.6.2. КРИТЕРИЙ III ПОКАЗАТЕЛЬ 2. «ОБЕСПЕЧЕНИЕ В ОРГАНИЗАЦИИ СОЦИАЛЬНОЙ СФЕРЫ УСЛОВИЙ ДОСТУПНОСТИ, ПОЗВОЛЯЮЩИХ ИНВАЛИДАМ ПОЛУЧАТЬ УСЛУГИ НАРАВНЕ С ДРУГИМИ».....	284
2.6.3. КРИТЕРИЙ III ПОКАЗАТЕЛЬ 3. «ДОЛЯ ПОЛУЧАТЕЛЕЙ УСЛУГ, УДОВЛЕТВОРЕННЫХ ДОСТУПНОСТЬЮ УСЛУГ ДЛЯ ИНВАЛИДОВ».....	303
2.6.4. ИТОГИ ПО КРИТЕРИЮ III. ПОКАЗАТЕЛИ, ХАРАКТЕРИЗУЮЩИЕ ДОСТУПНОСТЬ УСЛУГ ДЛЯ ИНВАЛИДОВ.....	318
2.7. КРИТЕРИЙ IV. ПОКАЗАТЕЛИ, ХАРАКТЕРИЗУЮЩИЕ ДОБРОЖЕЛАТЕЛЬНОСТЬ, ВЕЖЛИВОСТЬ РАБОТНИКОВ ОБРАЗОВАТЕЛЬНОЙ ОРГАНИЗАЦИИ.....	330
2.7.1. КРИТЕРИЙ IV ПОКАЗАТЕЛЬ 1. «ДОЛЯ ПОЛУЧАТЕЛЕЙ УСЛУГ, УДОВЛЕТВОРЕННЫХ ДОБРОЖЕЛАТЕЛЬНОСТЬЮ, ВЕЖЛИВОСТЬЮ РАБОТНИКОВ ОБРАЗОВАТЕЛЬНОЙ ОРГАНИЗАЦИИ, ОБЕСПЕЧИВАЮЩИХ ПЕРВИЧНЫЙ КОНТАКТ И ИНФОРМИРОВАНИЕ ПОЛУЧАТЕЛЯ УСЛУГИ ПРИ НЕПОСРЕДСТВЕННОМ ОБРАЩЕНИИ В ОРГАНИЗАЦИЮ».....	331
2.7.2. КРИТЕРИЙ IV ПОКАЗАТЕЛЬ 2. «ДОЛЯ ПОЛУЧАТЕЛЕЙ УСЛУГ, УДОВЛЕТВОРЕННЫХ ДОБРОЖЕЛАТЕЛЬНОСТЬЮ, ВЕЖЛИВОСТЬЮ РАБОТНИКОВ ОБРАЗОВАТЕЛЬНОЙ ОРГАНИЗАЦИИ, ОБЕСПЕЧИВАЮЩИХ НЕПОСРЕДСТВЕННОЕ ОКАЗАНИЕ УСЛУГИ ПРИ ОБРАЩЕНИИ В ОРГАНИЗАЦИЮ».....	348
2.7.3. КРИТЕРИЙ IV ПОКАЗАТЕЛЬ 3. «ДОЛЯ ПОЛУЧАТЕЛЕЙ УСЛУГ, УДОВЛЕТВОРЕННЫХ ДОБРОЖЕЛАТЕЛЬНОСТЬЮ, ВЕЖЛИВОСТЬЮ РАБОТНИКОВ ОБРАЗОВАТЕЛЬНОЙ ОРГАНИЗАЦИИ ПРИ ИСПОЛЬЗОВАНИИ ДИСТАНЦИОННЫХ ФОРМ ВЗАИМОДЕЙСТВИЯ».....	366
2.8. КРИТЕРИЙ V. ПОКАЗАТЕЛИ, ХАРАКТЕРИЗУЮЩИЕ УДОВЛЕТВОРЕННОСТЬ УСЛОВИЯМИ ОКАЗАНИЯ УСЛУГ В ОБРАЗОВАТЕЛЬНОЙ ОРГАНИЗАЦИИ.....	392
2.8.1. КРИТЕРИЙ V ПОКАЗАТЕЛЬ 1. «ДОЛЯ ПОЛУЧАТЕЛЕЙ УСЛУГ, КОТОРЫЕ ГОТОВЫ РЕКОМЕНДОВАТЬ ОБРАЗОВАТЕЛЬНУЮ ОРГАНИЗАЦИЮ РОДСТВЕННИКАМ И ЗНАКОМЫМ (МОГЛИ БЫ ЕЕ РЕКОМЕНДОВАТЬ, ЕСЛИ БЫ БЫЛА ВОЗМОЖНОСТЬ ВЫБОРА ОБРАЗОВАТЕЛЬНОЙ ОРГАНИЗАЦИИ)».....	393
2.8.2. КРИТЕРИЙ V ПОКАЗАТЕЛЬ 2. «ДОЛЯ ПОЛУЧАТЕЛЕЙ УСЛУГ, УДОВЛЕТВОРЕННЫХ ОРГАНИЗАЦИОННЫМИ УСЛОВИЯМИ ПРЕДОСТАВЛЕНИЯ УСЛУГ В ОБРАЗОВАТЕЛЬНОЙ ОРГАНИЗАЦИИ».....	410

2.8.3. КРИТЕРИЙ V ПОКАЗАТЕЛЬ 3. «ДОЛЯ ПОЛУЧАТЕЛЕЙ УСЛУГ, УДОВЛЕТВОРЕННЫХ В ЦЕЛОМ УСЛОВИЯМИ ОКАЗАНИЯ УСЛУГ В ОБРАЗОВАТЕЛЬНОЙ ОРГАНИЗАЦИИ».....	426
2.8.4. ИТОГИ ПО КРИТЕРИЮ V. ПОКАЗАТЕЛИ, ХАРАКТЕРИЗУЮЩИЕ УДОВЛЕТВОРЕННОСТЬ УСЛОВИЯМИ ОКАЗАНИЯ УСЛУГ В ОБРАЗОВАТЕЛЬНОЙ ОРГАНИЗАЦИИ.	443
II. ЗАКЛЮЧЕНИЕ.	450
3.1.	450
3.2. РЕЙТИНГ ОРГАНИЗАЦИЙ В ГРАФИЧЕСКОМ ОТОБРАЖЕНИИ.	455
3.3. СВОДНЫЕ РЕЗУЛЬТАТЫ И ПРЕДЛОЖЕНИЯ.	458
3.3.1. ВЫВОДЫ И ЗАКЛЮЧЕНИЯ.	459
3.3.2. ПРЕДЛОЖЕНИЯ ПО УЛУЧШЕНИЮ КАЧЕСТВА УСЛОВИЙ ОСУЩЕСТВЛЕНИЯ ОБРАЗОВАТЕЛЬНОЙ ДЕЯТЕЛЬНОСТИ ОБРАЗОВАТЕЛЬНЫХ ОРГАНИЗАЦИЙ.	466
ОБРАЗОВАТЕЛЬНЫМ ОРГАНИЗАЦИЯМ:.....	466
РУКОВОДИТЕЛЯМ ОБРАЗОВАТЕЛЬНЫХ ОРГАНИЗАЦИЙ:	475
ДЕПАРТАМЕНТУ ОБРАЗОВАНИЯ ОРЛОВСКОЙ ОБЛАСТИ	476

ВВЕДЕНИЕ.

1.1. ТЕРМИНЫ И ОПРЕДЕЛЕНИЯ.

Независимая оценка качества условий осуществления образовательной деятельности (НОК УООД) - оценочная процедура, которая осуществляется в отношении деятельности образовательных организаций и реализуемых ими образовательных программ в целях определения соответствия предоставляемого образования;

Участники образовательных отношений – обучающиеся (воспитанники), родители (законные представители) несовершеннолетних обучающихся (воспитанников);

Общеобразовательная организация (ОО) - образовательная организация, осуществляющая в качестве основной цели ее деятельности образовательную деятельность по образовательным программам начального общего, основного общего и (или) среднего общего образования;

Дошкольная образовательная организация (ДОО) - образовательная организация, осуществляющая в качестве основной цели ее деятельности образовательную деятельность по образовательным программам дошкольного образования, присмотр и уход за детьми;

Дополнительное образование детей (ДОД) - образовательная организация, осуществляющая в качестве основной цели ее деятельности образовательную деятельность по дополнительным общеобразовательным программам;

Инклюзивное образование - обеспечение равного доступа к образованию для всех обучающихся с учетом разнообразия особых образовательных потребностей и индивидуальных возможностей;

Сайт - совокупность программ для электронных вычислительных машин и иной информации, содержащейся в информационной системе, доступ к которой обеспечивается посредством информационно-телекоммуникационной сети "Интернет" по доменным

именам и (или) по сетевым адресам, позволяющим идентифицировать сайты в сети "Интернет";

Раздел сайта — это группа страниц, объединённых одной темой, имеющих одинаковое оформление, отличающихся друг от друга только содержанием;

Страница - составная часть сайта. Физически представляет собой HTML-файл;

URL-адрес (Uniform Resource Locator) - Единый указатель ресурсов - единообразный локатор (определитель местонахождения) ресурса;

Юзабилити сайта — это организация структуры данных, позволяющая посетителю без особых усилий находить нужную информацию, не утруждая себя излишним поиском на сайте;

Электронная почта (англ. *email*, *e-mail* [i' meɪl], от англ. *electronic mail*) — технология и служба по пересылке и получению электронных сообщений (называемых «письма», «электронные письма» или «сообщения») между пользователями компьютерной сети (в том числе — Интернета);

Электронные сервисы – это способ предоставления услуг в электронном виде, упрощающий и ускоряющий процесс получения сервисов гражданами и организациями;

Респондент - лицо, принимающее участие в социологическом или другом опросе, анкетировании;

Безбарьерная образовательная среда - доступная среда для детей-инвалидов, обеспечивающая доступ к образовательным ресурсам и совместный процесс их обучения в обычных школах.

1.2. НОРМАТИВНО-ПРАВОВЫЕ ОСНОВАНИЯ ОРГАНИЗАЦИИ И ПРОВЕДЕНИЯ НОК УООД.

Нормативные правовые акты, регламентирующие проведение НОКО

1. Федеральный закон от 29 декабря 2012 г. № 273-ФЗ «Об образовании в Российской Федерации», статья 95.2 (далее – Федеральный закон № 273-ФЗ);
2. Федеральный закон от 5 декабря 2017 г. № 392-ФЗ «О внесении изменений в отдельные законодательные акты Российской Федерации по вопросам совершенствования проведения независимой оценки качества условий оказания услуг организациями в сфере культуры, охраны здоровья, образования, социального обслуживания и федеральными учреждениями медико- социальной экспертизы»;
3. Постановление Правительства Российской Федерации от 14 ноября 2014 г. № 1202 «О порядке осуществления координации деятельности по проведению независимой оценки качества оказания услуг организациями в сфере культуры, социального обслуживания, охраны здоровья и образования и общего методического обеспечения проведения указанной оценки»;
4. Постановление Правительства Российской Федерации от 14 ноября 2014 г. № 1203 «Об уполномоченном федеральном органе исполнительной власти, определяющем состав информации о результатах независимой оценки качества условий осуществления образовательной деятельности организациями, осуществляющими образовательную деятельность, условий оказания услуг организациями культуры, социального обслуживания, медицинскими организациями, федеральными учреждениями медико- социальной экспертизы, включая единые требования к такой информации, и порядок ее размещения на официальном сайте для размещения информации о государственных и муниципальных учреждениях в информационно- телекоммуникационной сети «Интернет»;
5. Постановление Правительства Российской Федерации от 17 апреля 2018 г. № 457 «Об утверждении формы обязательного публичного отчета высшего должностного лица субъекта Российской Федерации (руководителя высшего исполнительного органа государственной власти субъекта Российской Федерации) о результатах независимой оценки качества условий оказания услуг организациями в сфере культуры, охраны здоровья, образования, социального обслуживания, представляемого в законодательный (представительный) орган государственной власти субъекта Российской Федерации»;
6. Постановление Правительства Российской Федерации от 31 мая 2018 г. № 638 «Об утверждении Правил сбора и обобщения информации о качестве условий оказания

услуг организациями в сфере культуры, охраны здоровья, образования, социального обслуживания и федеральными учреждениями медико-социальной экспертизы»;

7. Приказ Министерства труда и социальной защиты Российской Федерации от 31 мая 2018 г. № 344н «Об утверждении Единого порядка расчета показателей, характеризующих общие критерии оценки качества условий оказания услуг организациями в сфере культуры, охраны здоровья, образования, социального обслуживания и федеральными учреждениями медико-социальной экспертизы»;

8. Приказ Министерства труда и социальной защиты Российской Федерации от 30 октября 2018 г. № 675н «Об утверждении Методики выявления и обобщения мнения граждан о качестве условий оказания услуг организациями в сфере культуры, охраны здоровья, образования, социального обслуживания и федеральными учреждениями медико-социальной экспертизы» (далее – Приказ Минтруда России от 30 октября 2018 г. № 675н);

9. Приказ Министерства просвещения Российской Федерации от 13 марта 2019 г. № 114 «Об утверждении показателей, характеризующих общие критерии оценки качества условий осуществления образовательной деятельности организациями, осуществляющими образовательную деятельность по основным общеобразовательным программам, образовательным программам среднего профессионального образования, основным программам профессионального обучения, дополнительным общеобразовательным программам»;

10. Приказ Минфина России от 7 мая 2019 г. № 66н «О составе информации о результатах независимой оценки качества условий осуществления образовательной деятельности организациями, осуществляющими образовательную деятельность, условий оказания услуг организациями культуры, социального обслуживания, медицинскими организациями, федеральными учреждениями медико-социальной экспертизы, размещаемой на официальном сайте для размещения информации о государственных и муниципальных учреждениях в информационно-телекоммуникационной сети «Интернет», включая единые требования к такой информации, и порядке ее размещения, а также требованиях к качеству, удобству и простоте поиска указанной информации» (далее – Приказ Минфина России от 7 мая 2019 г. № 66н);

11. Методические рекомендации Минпросвещения России к Единому порядку расчета показателей независимой оценки качества условий осуществления образовательной деятельности организациями, осуществляющими образовательную

деятельность по основным общеобразовательным программам, образовательным программам среднего профессионального образования, основным программам профессионального обучения, дополнительным общеобразовательным программам (с учетом отраслевых особенностей).

Сопутствующие нормативные правовые акты

1. Указ Президента Российской Федерации от 28 апреля 2008 г. № 607 «Об оценке эффективности деятельности органов местного самоуправления городских округов и муниципальных районов»;

2. Постановление Правительства Российской Федерации от 17 декабря 2012 г. № 1317 «О мерах по реализации Указа Президента Российской Федерации от 28 апреля 2008 г. № 607 «Об оценке эффективности деятельности органов местного самоуправления городских округов и муниципальных районов» и подпункта «и» пункта 2 Указа Президента Российской Федерации от 7 мая 2012 г. № 601 «Об основных направлениях совершенствования системы государственного управления»;

3. Постановление Правительства Российской Федерации от 20 октября 2021 г. № 1802 «Об утверждении правил размещения на официальном сайте образовательной организации в информационно-телекоммуникационной сети "интернет" и обновления информации об образовательной организации, а также о признании утратившими силу некоторых актов и отдельных положений некоторых актов Правительства Российской Федерации»

4. Приказ Федеральной службы по надзору в сфере образования и науки от 14 августа 2020 г. № 831 «Об утверждении требований к структуре официального сайта образовательной организации в информационно-телекоммуникационной сети «Интернет» и формату представления информации».

1.3. ЦЕЛИ И ЗАДАЧИ НЕЗАВИСИМОЙ ОЦЕНКИ КАЧЕСТВА УСЛОВИЙ ОСУЩЕСТВЛЕНИЯ ОБРАЗОВАТЕЛЬНОЙ ДЕЯТЕЛЬНОСТИ.

1.3.1. ЦЕЛИ РЕАЛИЗАЦИИ НЕЗАВИСИМОЙ ОЦЕНКИ КАЧЕСТВА УСЛОВИЙ ОСУЩЕСТВЛЕНИЯ ОБРАЗОВАТЕЛЬНОЙ ДЕЯТЕЛЬНОСТИ.

Независимая оценка качества условий осуществления образовательной деятельности организациями, осуществляющими образовательную деятельность, проводится в целях:

- предоставления участникам отношений в сфере образования информации об уровне организации работы по реализации образовательных программ на основе общедоступной информации;
- повышения открытости системы образования;
- улучшения информированности потребителей о качестве образовательной деятельности образовательных организаций;
- установление диалога между образовательными организациями и гражданами, потребителями услуг;
- понимания: как достигнутые образовательными организациями результаты и их значимость оцениваются потребителями образовательных услуг (обучающимися, воспитанниками и их родителями (законными представителями)).

1.3.2. ЗАДАЧИ, РЕШАЕМЫЕ ПРОВЕДЕНИЕМ НЕЗАВИСИМОЙ ОЦЕНКИ КАЧЕСТВА УСЛОВИЙ ОСУЩЕСТВЛЕНИЯ ОБРАЗОВАТЕЛЬНОЙ ДЕЯТЕЛЬНОСТИ.

В ходе проведения независимой оценки для достижения указанных целей должны быть решены следующие задачи:

- выявление соответствия представления информации о работе образовательной организации на сайте и информационных стендах критериям полноты, актуальности, удобства для посетителей и иных заинтересованных граждан;
- интерпретация и оценка полученных данных, построение рейтингов;
- получение сведений от получателей услуг образовательных организаций о практике получения данных услуг;
- выявление и распространение передового опыта образовательных организаций Орловской области в части создания качественных условий, осуществления образовательной деятельности;
- подготовка предложений для улучшения качества работы образовательной организации;
- формирование предложений по повышению качества работы образовательных организаций;
- анализ, и принятие более эффективных управленческих решений в части развития сферы образования Орловской области.

1.4. ИСТОЧНИКИ И МЕТОДЫ СБОРА ИНФОРМАЦИИ О КАЧЕСТВЕ УСЛОВИЙ ОСУЩЕСТВЛЕНИЯ ОБРАЗОВАТЕЛЬНОЙ ДЕЯТЕЛЬНОСТИ.

В задачу проведения независимой оценки качества условий осуществления образовательной деятельности, входит получение разнообразной информации, соответственно независимая оценка как исследование включает в себя совокупность методов социологического исследования и пакет разработанных инструментов, которые позволяют получить информацию комплексно.

Источниками информации о качестве условий оказания услуг стали:

- официальные сайты образовательных организаций в информационно-коммуникационной сети «Интернет»;
- информационные стенды в помещениях образовательных организаций;
- официальный сайт для размещения информации о государственных и муниципальных учреждениях в сети «Интернет»;
- результаты изучения условий оказания услуг образовательными организациями (наблюдение, контрольная закупка, посещение образовательных организаций);
- мнение получателей услуг о качестве условий оказания услуг (анкетирование, интервьюирование, телефонный опрос, интернет-опрос, в том числе на сайте организации образовательной организации, и пр.).

Сбор данных по показателям НОК УООД осуществлялся организацией оператором следующими методами:

- анализ основных сведений об образовательной организации, размещенных на информационных стендах в помещениях образовательных организаций;
- контент-анализ информации на сайтах образовательных организаций;
- анализ основных сведений об образовательной организации, размещенных на официальном сайте для размещения информации о государственных (муниципальных) учреждениях (**bus.gov.ru**);

- анализ Отчета о результатах самообследования образовательной организации за предшествующий самообследованию календарный год, размещенный на сайте образовательной организации в сети «Интернет».

Заполнение оператором анкет по каждой образовательной организации по 3 основным группам критериев:

- критерий, касающийся открытости и доступности информации об организациях, осуществляющих образовательную деятельность (3 показателя);
- критерий, касающийся комфортности условий, в которых осуществляется образовательная деятельность (1 показатель);
- критерий, касающийся доступности образовательных услуг для инвалидов (2 показателя).

Социологический опрос потребителей образовательных услуг (респондентов) на базе электронного мониторинга на сайте в сети Интернет с обязательной идентификацией образовательной организации, для выявления позиций, мнений о качестве предоставляемых услуг образовательными организациями по пяти основным критериям:

- I. Открытость и доступность информации об образовательной организации.
- II. Комфортность условий предоставления услуг.
- III. Доступность услуг для инвалидов.
- IV. Доброжелательность, вежливость работников организаций.
- V. Удовлетворенность условиями оказания услуг.

1.5. ПОРЯДОК РАСЧЕТА ПОКАЗАТЕЛЕЙ И КРИТЕРИЕВ, ХАРАКТЕРИЗУЮЩИХ ОБЩИЕ КРИТЕРИИ НЕЗАВИСИМОЙ ОЦЕНКИ КАЧЕСТВА УСЛОВИЙ ОБРАЗОВАТЕЛЬНОЙ ДЕЯТЕЛЬНОСТИ.

Значения показателей оценки качества условий осуществления образовательной деятельности рассчитывались в соответствии с единым порядком расчета показателей, характеризующих общие критерии оценки качества условий оказания услуг организациями в сфере культуры, охраны здоровья, образования, социального обслуживания и федеральными учреждениями медико-социальной экспертизы, утвержденным Приказом Минтруда России от 31 мая 2018 г. № 344н «Об утверждении Единого порядка расчета показателей, характеризующих общие критерии оценки качества условий оказания услуг организациями в сфере культуры, охраны здоровья, образования, социального обслуживания и федеральными учреждениями медико-социальной экспертизы» (зарегистрирован в Минюсте России, регистрационный № 52409 от 11 октября 2018 г.).

Значения показателей оценки качества рассчитываются в баллах и их максимально возможное значение составляет 100 баллов:

- а) для каждого показателя оценки качества;
- б) по организации;
- в) в целом по отрасли, муниципальному образованию, субъекту Российской Федерации, Российской Федерации.

1.5.1. КРИТЕРИЙ I «ОТКРЫТОСТЬ И ДОСТУПНОСТЬ ИНФОРМАЦИИ ОБ ОБРАЗОВАТЕЛЬНОЙ ОРГАНИЗАЦИИ».

Расчет показателей, характеризующих критерий оценки качества «Открытость и доступность информации об образовательной организации:

а) значение показателя оценки качества «Соответствие информации о деятельности образовательной организации, размещенной на общедоступных информационных ресурсах, ее содержанию и порядку (форме), установленным законодательными и иными нормативными правовыми актами Российской Федерации» ($P_{инф}$) определяется по формуле:

$$P_{инф} = \left(\frac{I_{стенд} + I_{сайт}}{2 \times I_{норм}} \right) \times 100, \quad (1.1)$$

где:

$I_{стенд}$ – объем информации, размещенной на информационных стендах в помещении образовательной организации;

$I_{сайт}$ – объем информации, размещенной на официальном сайте образовательной организации в информационно-телекоммуникационной сети «Интернет» (далее – официальный сайт образовательной организации);

$I_{норм}$ - объем информации, размещение которой на общедоступных информационных ресурсах установлено законодательными и иными нормативными правовыми актами Российской Федерации;

б) значение показателя оценки качества «Наличие на официальном сайте образовательной организации информации о дистанционных способах обратной связи и взаимодействия с получателями услуг и их функционирование» ($P_{дист}$) определяется по формуле:

$$P_{дист} = T_{дист} \times C_{дист}, \quad (1.2)$$

где:

$T_{дист}$ – количество баллов за наличие на официальном сайте образовательной организации информации о дистанционных способах взаимодействия с получателями услуг (по 30 баллов за каждый дистанционный способ);

$C_{дист}$ – количество функционирующих дистанционных способов взаимодействия с получателями услуг, информация о которых размещена на официальном сайте образовательной организации.

в) значение показателя оценки качества «Доля получателей услуг, удовлетворенных открытостью, полнотой и доступностью информации о деятельности образовательной организации» определяется

$$P_{\text{откр}_{\text{уд}}} = \left(\frac{Y_{\text{стенд}} + Y_{\text{сайт}}}{2 \times Ч_{\text{общ}}} \right) \times 100, \quad (1.3) \quad (P_{\text{откр}_{\text{уд}}}),$$

по формуле:

где:

$Y_{\text{стенд}}$ - число получателей услуг, удовлетворенных открытостью, полнотой и доступностью информации, размещенной на информационных стендах в помещении образовательной организации;

$Y_{\text{сайт}}$ - число получателей услуг, удовлетворенных открытостью, полнотой и доступностью информации, размещенной на официальном сайте образовательной организации;

$Ч_{\text{общ}}$ - общее число опрошенных получателей услуг.

1.5.2. КРИТЕРИЙ II «КОМФОРТНОСТЬ УСЛОВИЙ ПРЕДОСТАВЛЕНИЯ УСЛУГ В ОБРАЗОВАТЕЛЬНОЙ ОРГАНИЗАЦИИ».

Расчет показателей, характеризующих критерий оценки качества «Комфортность условий предоставления услуг»:

а) значение показателя оценки качества «Обеспечение в организации социальной сферы комфортных условий предоставления услуг» ($\Pi_{\text{комф.усл}}$) определяется по формуле:

$$\Pi_{\text{комф.усл}} = T_{\text{комф}} \times C_{\text{комф}}, \quad (2.1)$$

где:

$T_{\text{комф}}$ – количество баллов за наличие в организации комфортных условий предоставления услуг (по 20 баллов за каждое комфортное условие);

$C_{\text{комф}}$ – количество комфортных условий предоставления услуг.

б) значение показателя оценки качества «Доля получателей услуг, удовлетворенных комфортностью предоставления услуг образовательной организацией» ($\Pi^{\text{комф}}_{\text{уд}}$) определяется по формуле:

$$\Pi^{\text{комф}}_{\text{уд}} = \frac{U_{\text{комф}}}{\text{Ч}_{\text{общ}}} \times 100, \quad (2.3)$$

где:

$U_{\text{комф}}$ - число получателей услуг, удовлетворенных комфортностью предоставления услуг образовательной организацией;

$\text{Ч}_{\text{общ}}$ - общее число опрошенных получателей услуг.

1.5.3. КРИТЕРИЙ III «ДОСТУПНОСТЬ УСЛУГ ДЛЯ ИНВАЛИДОВ В ОБРАЗОВАТЕЛЬНОЙ ОРГАНИЗАЦИИ».

Расчет показателей, характеризующих критерий оценки качества «Доступность услуг для инвалидов»:

а) значение показателя оценки качества «Оборудование помещений образовательной организации и прилегающей к ней территории с учетом доступности для инвалидов» ($P_{\text{дост}}^{\text{орг}}$) определяется по формуле:

$$P_{\text{дост}}^{\text{орг}} = T_{\text{дост}}^{\text{орг}} \times C_{\text{дост}}^{\text{орг}}, \quad (3.1)$$

где:

$T_{\text{дост}}^{\text{орг}}$ – количество баллов за обеспечение условий доступности образовательной организации для инвалидов (по 20 баллов за каждое условие доступности);

$C_{\text{дост}}^{\text{орг}}$ – количество условий доступности организации для инвалидов.

Для образовательных организаций, располагающихся в зданиях исторического, культурного и архитектурного наследия, в случае невозможности выполнения требований по обеспечению доступности для инвалидов в части: оборудования входных групп пандусами (подъемными платформами); наличие адаптированных лифтов, поручней, расширенных дверных проемов; наличия специально оборудованных санитарно-гигиенических помещений в организации (подтверждается решением органов по охране и использованию памятников истории и культуры соответствующего уровня и органами социальной защиты населения соответствующего уровня показатель оценки качества ($P_{\text{дост}}^{\text{орг}}$) принимает:

- значение 100 баллов при условии обеспечения 2-х условий доступности: наличие выделенных стоянок для автотранспортных средств инвалидов и наличие сменных кресел-колясок;
- значение 60 баллов при условии обеспечения 1-го условия доступности из двух наличие выделенных стоянок для автотранспортных средств инвалидов \ наличие сменных кресел-колясок.

Алгоритм расчета показателя целесообразно использовать для малокомплектных школ и школ, расположенных в труднодоступной местности (при наличии документов, подтверждающих невозможность выполнения требований).

б) значение показателя оценки качества «Обеспечение в образовательной организации условий доступности, позволяющих инвалидам получать услуги наравне с другими» ($P_{\text{услуг_дост}}^{\text{услуг}}$) определяется по формуле:

$$P_{\text{услуг_дост}}^{\text{услуг}} = T_{\text{услуг_дост}}^{\text{услуг}} \times C_{\text{услуг_дост}}^{\text{услуг}}, \quad (3.2)$$

где:

$T_{\text{услуг_дост}}^{\text{услуг}}$ – количество баллов за обеспечение условий доступности, позволяющих инвалидам получать услуги наравне с другими (по 20 баллов за каждое условие доступности);

$C_{\text{услуг_дост}}^{\text{услуг}}$ – количество условий доступности, позволяющих инвалидам получать услуги наравне с другими.

При расчете данного показателя учитывается что в случае, если в образовательной организации, осуществляющей образовательную деятельность по основным общеобразовательным программам среднего профессионального образования, основным программам профессионального обучения, дополнительным общеобразовательным программам, не предусмотрены адаптированные образовательные программы и/или отсутствуют обучающиеся с ОВЗ (данные сведения должны подтверждаться официальной статистической отчетностью за календарный год, предшествующий году проведения независимой оценки качества условий осуществления образовательной деятельности) показатель оценки качества ($P_{\text{услуг_дост}}^{\text{услуг}}$) принимает:

- значение 100 баллов при условии обеспечения 3 условий доступности: наличие альтернативной версии сайта организации для инвалидов по зрению; возможность предоставления образовательных услуг в дистанционном режиме или на дому; помощь, оказываемая работниками организации, прошедшими необходимое обучение (инструктирование), по сопровождению инвалидов в помещении организации;
- значение 60 баллов при условии обеспечения 2-х условий доступности из предоставленных: наличие альтернативной версии сайта организации для инвалидов по зрению; возможность предоставления образовательных услуг в дистанционном режиме или на дому; помощь, оказываемая работниками организации, прошедшими необходимое обучение (инструктирование), по сопровождению инвалидов в помещении организации;

- значение 20 баллов при условии обеспечения 1-го условия доступности из предоставленных: наличие альтернативной версии сайта организации для инвалидов по зрению; возможность предоставления образовательных услуг в дистанционном режиме или на дому; помощь, оказываемая работниками организации, прошедшими необходимое обучение (инструктирование), по сопровождению инвалидов в помещении организации;

в) значение показателя оценки качества «Доля получателей услуг, удовлетворенных доступностью услуг для инвалидов» ($П_{уд}^{дост}$) определяется по формуле:

$$П_{уд}^{дост} = \left(\frac{У_{дост}}{Ч_{инв}} \right) \times 100, \quad (3.3)$$

В случае если в образовательной организации, осуществляющей образовательную деятельность по основным общеобразовательным программам среднего профессионального образования, основным программам профессионального обучения, дополнительным общеобразовательным программам, не предусмотрены адаптированные образовательные программы и/или отсутствуют обучающиеся с ОВЗ (данные сведения должны подтверждаться официальной статистической отчетностью за календарный год, предшествующий году проведения независимой оценки качества условий осуществления образовательной деятельности) данный показатель не используется.

При этом целесообразно использовать следующий алгоритм расчета по критерию «Доступность услуг для инвалидов» (К):

$$К = (0,6 \times П_{дост}^{орг} + 0,4 \times П_{дост}^{услуг}),$$

где:

$П_{дост}^{орг}$ - Обеспечение в организации социальной сферы комфортных условий предоставления услуг.

$П_{дост}^{услуг}$ - Обеспечение в образовательной организации условий доступности, позволяющих инвалидам получать услуги наравне с другими.

1.5.4. КРИТЕРИЙ IV «ДОБРОЖЕЛАТЕЛЬНОСТЬ, ВЕЖЛИВОСТЬ РАБОТНИКОВ ОБРАЗОВАТЕЛЬНОЙ ОРГАНИЗАЦИИ».

Расчет показателей, характеризующих критерий оценки качества «Доброжелательность, вежливость работников организации социальной сферы»:

а) значение показателя оценки качества «Доля получателей услуг, удовлетворенных доброжелательностью, вежливостью работников организации социальной сферы, обеспечивающих первичный контакт и информирование получателя услуги при непосредственном обращении в организацию социальной сферы» ($П^{перв.конт}_{уд}$) определяется по формуле:

$$П^{перв.конт}_{уд} = \left(\frac{У^{перв.конт}}{Ч_{общ}} \right) \times 100, \quad (4.1)$$

где:

$У^{перв.конт}$ - число получателей услуг, удовлетворенных доброжелательностью, вежливостью работников образовательной организации, обеспечивающих первичный контакт и информирование получателя услуги;

$Ч_{общ}$ - общее число опрошенных получателей услуг;

б) значение показателя оценки качества «Доля получателей услуг, удовлетворенных доброжелательностью, вежливостью работников образовательной организации, обеспечивающих непосредственное оказание услуги при обращении в образовательную организацию» ($П^{оказ.услуг}_{уд}$) определяется по формуле:

$$П^{оказ.услуг}_{уд} = \left(\frac{У^{оказ.услуг}}{Ч_{общ}} \right) \times 100, \quad (4.2)$$

где:

$У^{вежл.дист}$ - число получателей услуг, удовлетворенных доброжелательностью, вежливостью работников организации при использовании дистанционных форм взаимодействия;

$Ч_{общ}$ - общее число опрошенных получателей услуг.

1.5.5. КРИТЕРИЙ V «УДОВЛЕТВОРЕННОСТЬ УСЛОВИЯМИ ОКАЗАНИЯ УСЛУГ В ОБРАЗОВАТЕЛЬНОЙ ОРГАНИЗАЦИИ».

Расчет показателей, характеризующих критерий оценки качества «Удовлетворенность условиями оказания услуг»:

а) значение показателя оценки качества «Доля получателей услуг, которые готовы рекомендовать образовательную организацию родственникам и знакомым (могли бы ее рекомендовать, если бы была возможность выбора образовательной организации)» ($P_{\text{реком}}$) определяется по формуле:

$$P_{\text{реком}} = \left(\frac{Y_{\text{реком}}}{\text{Ч}_{\text{общ}}} \right) \times 100, \quad (5.1)$$

где:

$Y_{\text{реком}}$ - число получателей услуг, которые готовы рекомендовать организацию родственникам и знакомым (могли бы ее рекомендовать, если бы была возможность выбора образовательной организации);

$\text{Ч}_{\text{общ}}$ - общее число опрошенных получателей услуг;

б) значение показателя оценки качества «Доля получателей услуг, удовлетворенных организационными условиями предоставления услуг» ($P_{\text{орг.усл}_{\text{уд}}}$) определяется по формуле:

$$P_{\text{орг.усл}_{\text{уд}}} = \left(\frac{Y_{\text{орг.усл}}}{\text{Ч}_{\text{общ}}} \right) \times 100, \quad (5.2)$$

$Y_{\text{орг.усл}}$ - число получателей услуг, удовлетворенных организационными условиями предоставления услуг;

$\text{Ч}_{\text{общ}}$ - общее число опрошенных получателей услуг;

в) значение показателя оценки качества «Доля получателей услуг, удовлетворенных в целом условиями оказания услуг в образовательной организации» ($P_{\text{уд}}$) определяется по формуле:

$$P_{\text{уд}} = \left(\frac{Y_{\text{уд}}}{\text{Ч}_{\text{общ}}} \right) \times 100, \quad (5.3)$$

где:

$Y_{\text{уд}}$ - число получателей услуг, удовлетворенных в целом условиями оказания услуг в образовательной организации;

$\text{Ч}_{\text{общ}}$ - общее число опрошенных получателей услуг.

1.5.6. ИТОГОВОЕ ЗНАЧЕНИЕ РАСЧЕТА ПОКАЗАТЕЛЕЙ ОЦЕНКИ КАЧЕСТВА УСЛОВИЙ ОСУЩЕСТВЛЕНИЯ ОБРАЗОВАТЕЛЬНОЙ ДЕЯТЕЛЬНОСТИ.

Показатели оценки качества условий оказания услуг образовательными организациями, рассчитываются:

- по образовательной организации, в отношении которой проведена независимая оценка качества;
- по муниципальному образованию в целом, а также по отраслям – по совокупности муниципальных организаций в сфере образования, расположенных на территориях соответствующих муниципальных образований и оказывающих услуги в сфере образования за счет бюджетных ассигнований бюджетов муниципальных образований, в отношении которых проведена независимая оценка качества;
- по субъекту Российской Федерации в целом, а также по отраслям сферы образования – по совокупности организаций в сфере образования, расположенных на территории субъекта Российской Федерации, учредителями которых являются субъект Российской Федерации и муниципальные образования субъекта Российской Федерации, и иных организаций, оказывающих услуги в сфере образования за счет соответствующих бюджетов бюджетной системы Российской Федерации, в отношении которых проведена независимая оценка качества;
- по Российской Федерации в целом, по отраслям сферы образования – по совокупности организаций в сфере образования, учредителями которых являются Российская Федерация, субъекты Российской Федерации и муниципальные образования субъектов Российской Федерации, и иных организаций, оказывающих услуги в сфере образования за счет соответствующих бюджетов бюджетной системы Российской Федерации, в отношении которых проведена независимая оценка качества;

а) показатель оценки качества по образовательной организации, в отношении которой проведена независимая оценка качества рассчитывается по формуле:

$$S_n = \sum K_n^m / 5, \quad (6)$$

где:

S_n – показатель оценки качества n-ой организации;

K_n^m – средневзвешенная сумма показателей, характеризующих m-ый критерий оценки качества в n-ой организации, рассчитываемая по формулам:

$$\begin{aligned} K_n^1 &= (0,3 \times \Pi_{\text{инф}}^n + 0,3 \times \Pi_{\text{дист}}^n + 0,4 \times \Pi_{\text{откр.уд}}^n) \\ K_n^2 &= (0,3 \times \Pi_{\text{комф.усл}}^n + 0,4 \times \Pi_{\text{ожид}}^n + 0,3 \times \Pi_{\text{комф.уд}}^n) \\ K_n^3 &= (0,3 \times \Pi_{\text{орг.дост}}^n + 0,4 \times \Pi_{\text{услуг.дост}}^n + 0,3 \times \Pi_{\text{дост.уд}}^n) \\ K_n^4 &= (0,4 \times \Pi_{\text{перв. конт.уд}}^n + 0,4 \times \Pi_{\text{оказ. услугуд}}^n + 0,2 \times \Pi_{\text{вежл. дистуд}}^n) \\ K_n^5 &= (0,3 \times \Pi_{\text{реком}}^n + 0,2 \times \Pi_{\text{орг. услугуд}}^n + 0,5 \times \Pi_{\text{уд}}^n), \end{aligned}$$

$P_{инф}^n \dots P_{уд}^n$ – показатели оценки качества, характеризующие общие критерии оценки качества в n-ой организации, рассчитанные по формулам, приведенным в пунктах 4 - 8 Единого порядка.

б) показатель оценки качества по отрасли социальной сферы в субъекте Российской Федерации рассчитывается по формуле:

$$S^{ou} = \sum S^{ou}_n / N^{ou}, \quad (7)$$

где:

S^{ou} – показатель оценки качества по о-й отрасли социальной сферы в u-м субъекте Российской Федерации;

S^{ou}_n – показатель оценки качества по n-ой организации о-й отрасли социальной сферы в u-м субъекте Российской Федерации;

N^{ou} – количество организаций, в отношении которых проводилась независимая оценка качества в о-й отрасли социальной сферы в u-м субъекте Российской Федерации.

в) показатель оценки качества по отрасли социальной сферы по Российской Федерации рассчитывается по формуле:

$$S^o = \sum S^{ou} / V, \quad (8)$$

где:

S^o – показатель оценки качества для о-й отрасли в целом по Российской Федерации;

V – количество субъектов Российской Федерации, в которых проводилась независимая оценка качества в о-й отрасли.

г) показатель оценки качества по субъекту Российской Федерации в целом (показатель для оценки эффективности деятельности органов исполнительной власти субъектов Российской Федерации – «результаты независимой оценки качества оказания услуг организациями социальной сферы») рассчитывается по формуле:

$$S^u = \sum S^{ou} / Q_u, \quad (9)$$

Количество

S^u – показатель оценки качества в u-ом субъекте Российской Федерации;

S^{ou} – показатель оценки качества по о-й отрасли социальной сферы в u-м субъекте Российской Федерации;

Q_u – количество отраслей социальной сферы, в которых в u -ом субъекте Российской Федерации проводилась независимая оценка качества.

д) показатель оценки качества в целом по Российской Федерации рассчитывается по формуле:

$$S^r = \sum S^u / R, \quad (10)$$

где:

S^r – показатель оценки качества в целом по Российской Федерации;

R – количество субъектов Российской Федерации.

е) показатель оценки качества по муниципальному образованию (городскому округу и муниципальному району - в целом по муниципальному образованию, а также по отраслям социальной сферы) (показатель для оценки эффективности деятельности органов местного самоуправления – «результаты независимой оценки качества муниципальных организаций в сферах культуры, охраны здоровья, образования и социального обслуживания и иных организаций, расположенных на территориях соответствующих муниципальных образований и оказывающих услуги указанных сферах за счет бюджетных ассигнований бюджетов муниципальных образований») рассчитывается аналогично порядку, предусмотренному для расчета показателя оценки качества по субъекту Российской Федерации (в целом по субъекту Российской Федерации, а также по отраслям социальной сферы в субъекте Российской Федерации) в подпунктах «б» и «г» настоящего пункта Единого порядка.

I. ОСНОВНАЯ ЧАСТЬ.

В рамках данной независимой оценки качества условий осуществления образовательной деятельности организациями, осуществляющими образовательную деятельность на территории Орловской области, было проведено:

- online-анкетирование 4399 участников образовательного процесса по оценке удовлетворенности участников качеством условий осуществления образовательной деятельности;
- контент-анализ содержания официальных сайтов образовательных организаций в информационно-коммуникационной сети «Интернет» на предмет наличия сведений о них в соответствии с параметрами, определенными задачами данного социологического исследования;
- контрольная закупка – обращение в образовательную организацию посредством телефонной связи и электронных сервисов (сайт, электронная почта) с целью оценки оказания услуг образовательной организации;
- наблюдение – сбор информации:
 - о деятельности образовательной организации, размещенной на информационных стендах в помещении организации;
 - об обеспечении в организации комфортных условий, в которых осуществляется образовательная деятельность;
 - об обеспечении доступности услуг для инвалидов в образовательной организации.

Анкета включала 14 вопросов, позволяющих определить мнение родителей (законных представителей), обучающихся (воспитанников), достигших 14-летнего возраста о качестве предоставления образовательных услуг по пяти группам критериев.

На официальном сайте для проведения online-анкетирования организации-оператора – ООО «Валькнут» (otsenka-kachestva.ru) была обеспечена техническая возможность принять участие в анкетировании респондентов (родителей (законных представителей), обучающихся (воспитанников), достигших 14-летнего возраста).

В НОК УООД участвовали 88 (ДО) образовательных организации Орловской области общей численностью 3742 обучающихся (воспитанников).

2.1. ОБЪЕКТЫ НОК УООД.

Объектом исследования являлись 88 образовательных организации, осуществляющих свою деятельность на территории Орловской области.

С позиции территориального разнообразия НОК УООД проведена в отношении образовательных организаций из 25 муниципальных образований Орловской области.

Таблица 1.

Количество участников НОК УООД в 2023 году по муниципальным образованиям Орловской области.

МУНИЦИПАЛЬНОЕ ОБРАЗОВАНИЕ	КОЛИЧЕСТВО ОБРАЗОВАТЕЛЬНЫХ ОРГАНИЗАЦИЙ
Болховский р-н	4
Верховский р-н	6
Глазуновский р-н	1
г. Ливны	15
г. Мценск	13
Дмитровский р-н	2
Должанский р-н	1
Залегощенский р-н	6
Колпнянский р-н	1
Корсаковский р-н	1
Краснозоренский р-н	3
Кромской р-н	3
Ливенский р-н	3
Малоархангельский р-н	4
Новодеревеньковский р-н	1
Новосильский р-н	2
Покровский р-н	1
Свердловский р-н	1
Сосковский р-н	1
Троснянский р-н	1
Урицкий р-н	3
Хотынецкий р-н	4
Шаблыкинский р-н	1
Знаменский р-н	1
Орловский р-н	9

Распределение участников НОК УООД по муниципальным образованиям Орловской области отражено на диаграмме (рисунок 1).

Распределение участников НОК УООД по муниципальным образованиям Орловской области.

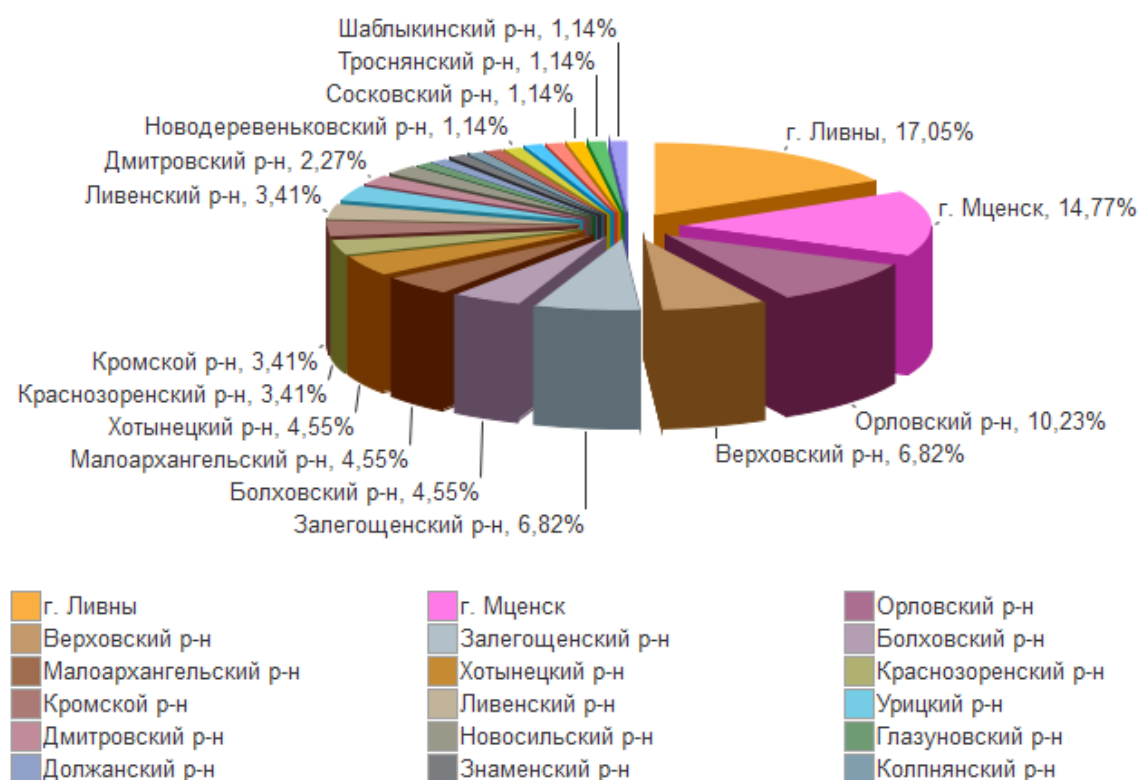

Всего обследуемых организаций 88.

В том числе: ДО - 88.

2.2. ОБЩИЙ СПИСОК ОРГАНИЗАЦИЙ.

1. **Наименование:** МУНИЦИПАЛЬНОЕ БЮДЖЕТНОЕ ДОШКОЛЬНОЕ ОБРАЗОВАТЕЛЬНОЕ УЧРЕЖДЕНИЕ ДЕТСКИЙ САД №1.

Заведующая: Николашина Светлана Алексеевна

Адрес: 303140, Орловская обл., Болховский р-н, г. Болхов, ул. Ленина, д. 77

e-mail: bol_dsad1@orel-region.ru

Сайт: bolkhov-ds1.obr57.ru
2. **Наименование:** МУНИЦИПАЛЬНОЕ БЮДЖЕТНОЕ ДОШКОЛЬНОЕ ОБРАЗОВАТЕЛЬНОЕ УЧРЕЖДЕНИЕ ДЕТСКИЙ САД №2.

Заведующая: Захарова Ирина Викторовна

Адрес: 303140, Орловская обл., Болховский р-н, г. Болхов, пер. Свердловский, д. 3

e-mail: bol_dsad2@orel-region.ru

Сайт: bolkhov-ds2.obr57.ru
3. **Наименование:** МУНИЦИПАЛЬНОЕ БЮДЖЕТНОЕ ДОШКОЛЬНОЕ ОБРАЗОВАТЕЛЬНОЕ УЧРЕЖДЕНИЕ ДЕТСКИЙ САД №4.

Заведующая: Гревцева Марина Николаевна

Адрес: 303140, Орловская обл., Болховский р-н, г. Болхов, ул. Апухтина, д. 11

e-mail: bol_dsad4@orel-region.ru

Сайт: bolkhov-ds4.obr57.ru
4. **Наименование:** МУНИЦИПАЛЬНОЕ БЮДЖЕТНОЕ ДОШКОЛЬНОЕ ОБРАЗОВАТЕЛЬНОЕ УЧРЕЖДЕНИЕ ДЕТСКИЙ САД ЛУЧИК КОМБИНИРОВАННОГО ВИДА.

Заведующая: Копачева Юлия Руслановна

Адрес: 303140, Орловская обл., Болховский р-н, г. Болхов, ул. Архангельская, д. 6

e-mail: bol_luchik@orel-region.ru

Сайт: bolkhov-ds-luchik.obr57.ru
5. **Наименование:** МУНИЦИПАЛЬНОЕ БЮДЖЕТНОЕ ДОШКОЛЬНОЕ ОБРАЗОВАТЕЛЬНОЕ УЧРЕЖДЕНИЕ РУССКО-БРОДСКИЙ ДЕТСКИЙ САД № 1.

- Заведующая:** Хохлова Мария Митрофановна
Адрес: 303710, Орловская обл., Верховский р-н, с. Русский Брод, ул. А.Гайтеровой, д. 32
e-mail: marya.xoxlowa2010@yandex.ru
Сайт: russkii-brod-ds1.obr57.ru
6. **Наименование:** МУНИЦИПАЛЬНОЕ БЮДЖЕТНОЕ ДОШКОЛЬНОЕ ОБРАЗОВАТЕЛЬНОЕ УЧРЕЖДЕНИЕ ДЕТСКИЙ САД № 1 П. ВЕРХОВЬЕ.
И.О. Заведующего: Лютикова Татьяна Владимировна
Адрес: 303720, Орловская обл., Верховский р-н, пгт. Верховье, ул. Красноармейская, д.17
e-mail: mdou-verhove@mail.ru
Сайт: verkhove-ds1.obr57.ru
7. **Наименование:** МУНИЦИПАЛЬНОЕ БЮДЖЕТНОЕ ДОШКОЛЬНОЕ ОБРАЗОВАТЕЛЬНОЕ УЧРЕЖДЕНИЕ ДЕТСКИЙ САД №2 П.ВЕРХОВЬЕ.
Заведующий: Воробьева Елена Николаевна
Адрес: 303720, Орловская обл., Верховский р-н, пгт. Верховье, ул. Бондаренко, д.16
e-mail: verhovskysad2@mail.ru
Сайт: verkhove-ds2.obr57.ru
8. **Наименование:** МУНИЦИПАЛЬНОЕ БЮДЖЕТНОЕ ДОШКОЛЬНОЕ ОБРАЗОВАТЕЛЬНОЕ УЧРЕЖДЕНИЕ МИЧУРИНСКИЙ ДЕТСКИЙ САД.
Заведующий: Кавыршина Наталья Викторовна
Адрес: 303710, Орловская обл., Верховский р-н, д. Грязное, ул. Мира, д.7, кв.1
e-mail: michurinsky2014@yandex.ru
Сайт: michurinskii-ds.obr57.ru
9. **Наименование:** МУНИЦИПАЛЬНОЕ БЮДЖЕТНОЕ ДОШКОЛЬНОЕ ОБРАЗОВАТЕЛЬНОЕ УЧРЕЖДЕНИЕ РУССКО-БРОДСКИЙ ДЕТСКИЙ САД №2.
Заведующая: Комаревцева Надежда Николаевна

- Адрес:** 303710, Орловская обл., Верховский р-н, с. Русский Брод, ул. Сельхозтехника, д. 8
- e-mail:** komarevtzeva.nn1959@yandex.ru
- Сайт:** russkii-brod-ds2.obr57.ru
10. **Наименование:** МУНИЦИПАЛЬНОЕ БЮДЖЕТНОЕ ДОШКОЛЬНОЕ ОБРАЗОВАТЕЛЬНОЕ УЧРЕЖДЕНИЕ ТУРОВСКИЙ ДЕТСКИЙ САД.
- Заведующая:** Цуканова Екатерина Александровна
- Адрес:** 303705, Орловская обл., Верховский р-н, д. Туровка, уд. Молодежная, д.15
- e-mail:** sadturovka@yandex.ru
- Сайт:** turovka-ds.obr57.ru
11. **Наименование:** МУНИЦИПАЛЬНОЕ БЮДЖЕТНОЕ ДОШКОЛЬНОЕ ОБРАЗОВАТЕЛЬНОЕ УЧРЕЖДЕНИЕ ДЕТСКИЙ САД №1 П.ГЛАЗУНОВКА.
- Заведующая:** Лучкина Наталья Анатольевна
- Адрес:** 303340, Орловская обл., Глазуновский р-н, пгт. Глазуновка, ул. Ленина, д. 154
- e-mail:** glr_ds1@orel-region.ru
- Сайт:** glazunovka-ds1.obr57.ru
12. **Наименование:** МУНИЦИПАЛЬНОЕ БЮДЖЕТНОЕ ДОШКОЛЬНОЕ ОБРАЗОВАТЕЛЬНОЕ УЧРЕЖДЕНИЕ ДЕТСКИЙ САД № 1 КОМБИНИРОВАННОГО ВИДА ГОРОДА ЛИВНЫ.
- Заведующая:** Васильева Евгения Алексеевна
- Адрес:** 303850, Орловская обл., г. Ливны, ул. Крестьянская, д. 145
- e-mail:** livny_ds1@orel-region.ru
- Сайт:** livny-ds1.obr57.ru
13. **Наименование:** МУНИЦИПАЛЬНОЕ БЮДЖЕТНОЕ ДОШКОЛЬНОЕ ОБРАЗОВАТЕЛЬНОЕ УЧРЕЖДЕНИЕ ДЕТСКИЙ САД № 10 Г. ЛИВНЫ.
- Заведующая:** Тарасова Ольга Павловна
- Адрес:** 303857, Орловская обл., г. Ливны, ул. Садовая, д.9
- e-mail:** livny_ds10@orel-region.ru
- Сайт:** livny-ds10.obr57.ru

14. **Наименование:** МУНИЦИПАЛЬНОЕ БЮДЖЕТНОЕ ДОШКОЛЬНОЕ ОБРАЗОВАТЕЛЬНОЕ УЧРЕЖДЕНИЕ ДЕТСКИЙ САД № 11 Г. ЛИВНЫ ОБЩЕРАЗВИВАЮЩЕГО ВИДА С ПРИОРИТЕТНЫМ ОСУЩЕСТВЛЕНИЕМ ДЕЯТЕЛЬНОСТИ ПО ПОЗНАВАТЕЛЬНО-РЕЧЕВОМУ НАПРАВЛЕНИЮ РАЗВИТИЯ ДЕТЕЙ.
- Заведующая:** Шебанова Галина Александровна
- Адрес:** 303856, Орловская обл., г. Ливны, пер. Кирова, д. 4
- e-mail:** livny---_ds11@orel-region.ru
- Сайт:** livny-ds11.obr57.ru
15. **Наименование:** МУНИЦИПАЛЬНОЕ БЮДЖЕТНОЕ ДОШКОЛЬНОЕ ОБРАЗОВАТЕЛЬНОЕ УЧРЕЖДЕНИЕ ДЕТСКИЙ САД № 12 КОМБИНИРОВАННОГО ВИДА Г. ЛИВНЫ.
- Заведующий:** Бахтина Марина Викторовна
- Адрес:** 303850, Орловская обл., г. Ливны, ул. Карла Маркса, д. 125 а
- e-mail:** livny_ds12@orel-region.ru
- Сайт:** livny-ds12.obr57.ru
16. **Наименование:** МУНИЦИПАЛЬНОЕ БЮДЖЕТНОЕ ДОШКОЛЬНОЕ ОБРАЗОВАТЕЛЬНОЕ УЧРЕЖДЕНИЕ ДЕТСКИЙ САД № 17 ОБЩЕРАЗВИВАЮЩЕГО ВИДА С ПРИОРИТЕТНЫМ ОСУЩЕСТВЛЕНИЕМ ДЕЯТЕЛЬНОСТИ ПО ПОЗНАВАТЕЛЬНО-РЕЧЕВОМУ НАПРАВЛЕНИЮ РАЗВИТИЯ ДЕТЕЙ Г. ЛИВНЫ.
- Заведующая:** Еремина Галина Николаевна
- Адрес:** 303852, Орловская обл., г. Ливны, ул. Октябрьская, д. 17
- e-mail:** livny_ds17@orel-region.ru
- Сайт:** livny-ds17.obr57.ru
17. **Наименование:** МУНИЦИПАЛЬНОЕ БЮДЖЕТНОЕ ДОШКОЛЬНОЕ ОБРАЗОВАТЕЛЬНОЕ УЧРЕЖДЕНИЕ ОБЩЕРАЗВИВАЮЩЕГО ВИДА ДЕТСКИЙ САД №19 Г. ЛИВНЫ.
- Заведующая:** Новикова Мария Ивановна
- Адрес:** 303851, Орловская обл., г. Ливны, ул Селищева, д. 3
- e-mail:** livny_ds19@orel-region.ru
- Сайт:** livny-ds19.obr57.ru

18. **Наименование:** МУНИЦИПАЛЬНОЕ БЮДЖЕТНОЕ ДОШКОЛЬНОЕ ОБРАЗОВАТЕЛЬНОЕ УЧРЕЖДЕНИЕ ДЕТСКИЙ САД № 6 Г. ЛИВНЫ.
Заведующая: Жукова Елена Анатольевна
Адрес: 303850, Орловская обл., г. Ливны, ул. Фрунзе, д. 11
e-mail: livny_ds6@orel-region.ru
Сайт: livny-ds6.obr57.ru
19. **Наименование:** МУНИЦИПАЛЬНОЕ БЮДЖЕТНОЕ ДОШКОЛЬНОЕ ОБРАЗОВАТЕЛЬНОЕ УЧРЕЖДЕНИЕ ДЕТСКИЙ САД № 8 КОМБИНИРОВАННОГО ВИДА ГОРОДА ЛИВНЫ.
Заведующая: Грекова Елена Михайловна
Адрес: 303851, Орловская область, город Ливны, ул. Денисова, д.32
e-mail: livny_ds8@orel-region.ru
Сайт: livny-ds8.obr57.ru
20. **Наименование:** МУНИЦИПАЛЬНОЕ БЮДЖЕТНОЕ ДОШКОЛЬНОЕ ОБРАЗОВАТЕЛЬНОЕ УЧРЕЖДЕНИЕ ДЕТСКИЙ САД №3 Г. ЛИВНЫ.
Заведующая: Черных Елена Николаевна
Адрес: 303852, Орловская обл., г. Ливны, ул. Первомайская, д. 13
e-mail: livny_ds3@orel-region.ru
Сайт: livny-ds3.obr57.ru
21. **Наименование:** МУНИЦИПАЛЬНОЕ БЮДЖЕТНОЕ ДОШКОЛЬНОЕ ОБРАЗОВАТЕЛЬНОЕ УЧРЕЖДЕНИЕ ДЕТСКИЙ САД №5 КОМБИНИРОВАННОГО ВИДА ГОРОДА ЛИВНЫ ОРЛОВСКОЙ ОБЛАСТИ.
Заведующая: Звягина Елена Алексеевна
Адрес: 303850, Орловская обл., г. Ливны, ул. Солнечная, д. 16
e-mail: livny_ds5@orel-region.ru
Сайт: livny-ds5.obr57.ru
22. **Наименование:** МУНИЦИПАЛЬНОЕ БЮДЖЕТНОЕ ДОШКОЛЬНОЕ ОБРАЗОВАТЕЛЬНОЕ УЧРЕЖДЕНИЕ ЦЕНТР РАЗВИТИЯ РЕБЁНКА - ДЕТСКИЙ САД №20 ГОРОДА ЛИВНЫ.
Директор: Щербина Людмила Анатольевна

- Адрес:** 303852, Орловская обл., г. Ливны, ул. Октябрьская, д. 19 б
e-mail: livny_ds20@orel-region.ru
Сайт: livny-ds20.obr57.ru
23. **Наименование:** МУНИЦИПАЛЬНОЕ БЮДЖЕТНОЕ ДОШКОЛЬНОЕ ОБРАЗОВАТЕЛЬНОЕ УЧРЕЖДЕНИЕ ЦЕНТР РАЗВИТИЯ РЕБЕНКА - ДЕТСКИЙ САД №22 Г. ЛИВНЫ.
Директор: Смирных Кристина Михайловна
Адрес: 303852, Орловская обл., г. Ливны, ул. Мира, д. 148
e-mail: livny_ds22@orel-region.ru
Сайт: livny-ds22.obr57.ru
24. **Наименование:** МУНИЦИПАЛЬНОЕ БЮДЖЕТНОЕ ДОШКОЛЬНОЕ ОБРАЗОВАТЕЛЬНОЕ УЧРЕЖДЕНИЕ ЦЕНТР РАЗВИТИЯ РЕБЕНКА - ДЕТСКИЙ САД №16 Г. ЛИВНЫ.
Директор: Леонова Наталья Владимировна
Адрес: 303850, Орловская обл., г. Ливны, ул. Дружбы Народов, д. 104
e-mail: livny_ds16@orel-region.ru
Сайт: livny-ds16.obr57.ru
25. **Наименование:** МУНИЦИПАЛЬНОЕ БЮДЖЕТНОЕ ДОШКОЛЬНОЕ ОБРАЗОВАТЕЛЬНОЕ УЧРЕЖДЕНИЕ ЦЕНТР РАЗВИТИЯ РЕБЕНКА - ДЕТСКИЙ САД №18 Г. ЛИВНЫ.
Директор: Савенкова Инна Леонидовна
Адрес: 303851, Орловская обл., г. Ливны, ул. Мира, д. 213 б
e-mail: livny_ds18@orel-region.ru
Сайт: livny-ds18.obr57.ru
26. **Наименование:** МУНИЦИПАЛЬНОЕ ДОШКОЛЬНОЕ ОБРАЗОВАТЕЛЬНОЕ БЮДЖЕТНОЕ УЧРЕЖДЕНИЕ ДЕТСКИЙ САД № 9 Г. ЛИВНЫ ОБЩЕРАЗВИВАЮЩЕГО ВИДА С ПРИОРИТЕТНЫМ ОСУЩЕСТВЛЕНИЕМ ДЕЯТЕЛЬНОСТИ ПО ПОЗНАВАТЕЛЬНО-РЕЧЕВОМУ НАПРАВЛЕНИЮ РАЗВИТИЯ ДЕТЕЙ.
Заведующая: Агафоподова Тамара Петровна
Адрес: 303858, Орловская обл., г. Ливны, ул. Капитана Филиппова, д. 62
e-mail: livny_ds9@orel-region.ru

- Сайт:** livny-ds9.obr57.ru
27. **Наименование:** МУНИЦИПАЛЬНОЕ БЮДЖЕТНОЕ ДОШКОЛЬНОЕ ОБРАЗОВАТЕЛЬНОЕ УЧРЕЖДЕНИЕ ГОРОДА МЦЕНСКА ДЕТСКИЙ САД № 1.
- Заведующая:** Назарова Галина Николаевна
- Адрес:** 303030, Орловская обл., г. Мценск, ул. Мира, д. 23а
- e-mail:** msnk_ds1@orel-region.ru
- Сайт:** mtsensk-ds1.obr57.ru
28. **Наименование:** МУНИЦИПАЛЬНОЕ БЮДЖЕТНОЕ ДОШКОЛЬНОЕ ОБРАЗОВАТЕЛЬНОЕ УЧРЕЖДЕНИЕ ГОРОДА МЦЕНСКА ДЕТСКИЙ САД № 10.
- Заведующая:** Лукашина Ольга Владимировна
- Адрес:** 303036, Орловская обл., г. Мценск, мкр. Коммаш, д. 13
- e-mail:** msnk_ds10@orel-region.ru
- Сайт:** mtsensk-ds10.obr57.ru
29. **Наименование:** МУНИЦИПАЛЬНОЕ БЮДЖЕТНОЕ ДОШКОЛЬНОЕ ОБРАЗОВАТЕЛЬНОЕ УЧРЕЖДЕНИЕ ГОРОДА МЦЕНСКА ДЕТСКИЙ САД № 11.
- Заведующая:** Багликова Елена Ивановна
- Адрес:** 303030, Орловская обл., г. Мценск, Московская ул., д. 9б
- e-mail:** msnk_ds11@orel-region.ru
- Сайт:** mtsensk-ds11.obr57.ru
30. **Наименование:** МУНИЦИПАЛЬНОЕ БЮДЖЕТНОЕ ДОШКОЛЬНОЕ ОБРАЗОВАТЕЛЬНОЕ УЧРЕЖДЕНИЕ ГОРОДА МЦЕНСКА ДЕТСКИЙ САД № 12.
- Заведующая:** Шестакова Марина Владимировна
- Адрес:** 303031, Орловская обл., г. Мценск, ул. Катучкова, д. 4/3
- e-mail:** msnk_ds12@orel-region.ru
- Сайт:** mtsensk-ds12.obr57.ru
31. **Наименование:** МУНИЦИПАЛЬНОЕ БЮДЖЕТНОЕ ДОШКОЛЬНОЕ ОБРАЗОВАТЕЛЬНОЕ УЧРЕЖДЕНИЕ ГОРОДА МЦЕНСКА ДЕТСКИЙ САД № 13.
- Заведующая:** Володина Елена Александровна

- Адрес:** 303031, Орловская обл., г. Мценск, ул. Машиностроителей, д. 14
- e-mail:** msnk_ds13@orel-region.ru
- Сайт:** mtsensk-ds13.obr57.ru
32. **Наименование:** МУНИЦИПАЛЬНОЕ БЮДЖЕТНОЕ ДОШКОЛЬНОЕ ОБРАЗОВАТЕЛЬНОЕ УЧРЕЖДЕНИЕ ГОРОДА МЦЕНСКА ДЕТСКИЙ САД № 15.
- Заведующая:** Гущина Елена Анатольевна
- Адрес:** 303031, Орловская обл., г. Мценск, ул. Кузьмина, зд. 18б
- e-mail:** mnsk_ds15@orel-region.ru
- Сайт:** mtsensk-ds15.obr57.ru
33. **Наименование:** МУНИЦИПАЛЬНОЕ БЮДЖЕТНОЕ ДОШКОЛЬНОЕ ОБРАЗОВАТЕЛЬНОЕ УЧРЕЖДЕНИЕ ГОРОДА МЦЕНСКА ДЕТСКИЙ САД № 4.
- Заведующая:** Забродская Надежда Евгеньевна
- Адрес:** 303030, Орловская обл., г. Мценск, пер. Перевозный, д. 16а
- e-mail:** msnk_ds4@orel-region.ru
- Сайт:** mtsensk-ds4.obr57.ru
34. **Наименование:** МУНИЦИПАЛЬНОЕ БЮДЖЕТНОЕ ДОШКОЛЬНОЕ ОБРАЗОВАТЕЛЬНОЕ УЧРЕЖДЕНИЕ ГОРОДА МЦЕНСКА ДЕТСКИЙ САД № 5.
- Заведующая:** Лаврентьева Елена Ивановна
- Адрес:** 303030, Орловская обл., г. Мценск, ул. Мира, д. 25
- e-mail:** msnk_ds5@orel-region.ru
- Сайт:** mtsensk-ds5.obr57.ru
35. **Наименование:** МУНИЦИПАЛЬНОЕ БЮДЖЕТНОЕ ДОШКОЛЬНОЕ ОБРАЗОВАТЕЛЬНОЕ УЧРЕЖДЕНИЕ ГОРОДА МЦЕНСКА ДЕТСКИЙ САД № 6.
- Заведующая:** Новикова Эльвира Фатеховна
- Адрес:** 303030, Орловская обл., г. Мценск, ул. Красноармейская, д. 17
- e-mail:** msnk_ds6@orel-region.ru
- Сайт:** mtsensk-ds6.obr57.ru

36. **Наименование:** МУНИЦИПАЛЬНОЕ БЮДЖЕТНОЕ ДОШКОЛЬНОЕ ОБРАЗОВАТЕЛЬНОЕ УЧРЕЖДЕНИЕ ГОРОДА МЦЕНСКА ДЕТСКИЙ САД № 7.
Заведующая: Мосунова Людмила Игорьевна
Адрес: 303035, Орловская обл., г. Мценск, пер. 1-й Безымянный, д. 13
e-mail: msnk_ds7@orel-region.ru
Сайт: mtsensk-ds7.obr57.ru
37. **Наименование:** МУНИЦИПАЛЬНОЕ БЮДЖЕТНОЕ ДОШКОЛЬНОЕ ОБРАЗОВАТЕЛЬНОЕ УЧРЕЖДЕНИЕ ГОРОДА МЦЕНСКА ДЕТСКИЙ САД № 9.
И.о. заведующей: Степанова Светлана Викторовна
Адрес: 303035, Орловская обл., г. Мценск, 1-й мкр, д. 31
e-mail: msnk_ds9@orel-region.ru
Сайт: mtsensk-ds9.obr57.ru
38. **Наименование:** МУНИЦИПАЛЬНОЕ БЮДЖЕТНОЕ ДОШКОЛЬНОЕ ОБРАЗОВАТЕЛЬНОЕ УЧРЕЖДЕНИЕ ГОРОДА МЦЕНСКА ДЕТСКИЙ САД №14.
Заведующая: Лякишева Татьяна Алексеевна
Адрес: 303031, Орловская обл., г. Мценск, ул. Кузьмина, д. 4
e-mail: msnk_ds14@orel-region.ru
Сайт: mtsensk-ds14.obr57.ru
39. **Наименование:** МУНИЦИПАЛЬНОЕ БЮДЖЕТНОЕ ДОШКОЛЬНОЕ ОБРАЗОВАТЕЛЬНОЕ УЧРЕЖДЕНИЕ ДМИТРОВСКОГО РАЙОНА ОРЛОВСКОЙ ОБЛАСТИ ДЕТСКИЙ САД КОЛОБОК.
И.о. заведующей: Рябинина Оксана Александровна
Адрес: 303251, Орловская обл., Дмитровский р-н, с. Домаха
e-mail: elenavas76@yandex.ru
Сайт: domakha-ds.obr57.ru
40. **Наименование:** МУНИЦИПАЛЬНОЕ БЮДЖЕТНОЕ ДОШКОЛЬНОЕ ОБРАЗОВАТЕЛЬНОЕ УЧРЕЖДЕНИЕ ДМИТРОВСКОГО РАЙОНА ОРЛОВСКОЙ ОБЛАСТИ ДЕТСКИЙ САД КОМБИНИРОВАННОГО ВИДА КОЛОКОЛЬЧИК.
Заведующая: Трохина Татьяна Ивановна

- Адрес:** 303240, Орловская обл., Дмитровский р-н, г. Дмитровск, ул. Рабоче-Крестьянская, д. 10а
- e-mail:** dskolokolchik2012@mail.ru
- Сайт:** dmitrovsk-ds-kolokolchik.obr57.ru
41. **Наименование:** БЮДЖЕТНОЕ ДОШКОЛЬНОЕ ОБРАЗОВАТЕЛЬНОЕ УЧРЕЖДЕНИЕ ДОЛЖАНСКОГО РАЙОНА ОРЛОВСКОЙ ОБЛАСТИ ДЕТСКИЙ САД СКАЗКА.
- Заведующая:** Корогодина Наталья Анатольевна
- Адрес:** 303760, Орловская обл., Должанский р-н, пгт. Долгое, ул. Калинина, д. 39а
- e-mail:** skazkads@rambler.ru
- Сайт:** dolgoe-ds-skazka.obr57.ru
42. **Наименование:** МУНИЦИПАЛЬНОЕ БЮДЖЕТНОЕ ДОШКОЛЬНОЕ ОБРАЗОВАТЕЛЬНОЕ УЧРЕЖДЕНИЕ ВАСИЛЬЕВСКИЙ ДЕТСКИЙ САД ЗАЛЕГОЩЕНСКОГО РАЙОНА ОРЛОВСКОЙ ОБЛАСТИ.
- Заведующая:** Афолина Юлия Викторовна
- Адрес:** 303565, Орловская обл., Залегощенский р-н, д.Васильевка, ул. Центральная, д. 6
- e-mail:** zlr_ds1@orel-region.ru
- Сайт:** vasilevka-ds.obr57.ru
43. **Наименование:** МУНИЦИПАЛЬНОЕ БЮДЖЕТНОЕ ДОШКОЛЬНОЕ ОБРАЗОВАТЕЛЬНОЕ УЧРЕЖДЕНИЕ ДЕТСКИЙ САД СОЛНЫШКО ЗАЛЕГОЩЕНСКОГО РАЙОНА ОРЛОВСКОЙ ОБЛАСТИ.
- Заведующий:** Кротова Ольга Александровна
- Адрес:** 303560, Орловская обл., Залегощенский р-н, пгт. Залегощь, ул. 7 Ноября, д. 1а
- e-mail:** zlr_ds3@orel-region.ru
- Сайт:** zalegoshch-ds-solnyshko.obr57.ru
44. **Наименование:** МУНИЦИПАЛЬНОЕ БЮДЖЕТНОЕ ДОШКОЛЬНОЕ ОБРАЗОВАТЕЛЬНОЕ УЧРЕЖДЕНИЕ ДЕТСКИЙ САД ТЕРЕМОК ЗАЛЕГОЩЕНСКОГО РАЙОНА ОРЛОВСКОЙ ОБЛАСТИ.
- Заведующая:** Никитушкина Надежда Алексеевна

- Адрес:** 303560, Орловская обл., Залегощенский р-н, пгт. Залегощь, ул. Ленина, д. 19
- e-mail:** zlr_ds2@orel-region.ru
- Сайт:** zalegoshch-ds-teremok.obr57.ru
45. **Наименование:** МУНИЦИПАЛЬНОЕ БЮДЖЕТНОЕ ДОШКОЛЬНОЕ ОБРАЗОВАТЕЛЬНОЕ УЧРЕЖДЕНИЕ КАЗАРСКИЙ ДЕТСКИЙ САД КОЛОКОЛЬЧИК ЗАЛЕГОЩЕНСКОГО РАЙОНА ОРЛОВСКОЙ ОБЛАСТИ.
- Заведующая:** Конькова Галина Владимировна
- Адрес:** 303560, Орловская обл., Залегощенский р-н, с. Казарь, ул. Октябрьская, д. 7
- e-mail:** zlr_ds6@orel-region.ru
- Сайт:** kazar-ds.obr57.ru
46. **Наименование:** МУНИЦИПАЛЬНОЕ БЮДЖЕТНОЕ ДОШКОЛЬНОЕ ОБРАЗОВАТЕЛЬНОЕ УЧРЕЖДЕНИЕ ЛОМОВСКИЙ ДЕТСКИЙ САД РОМАШКА ЗАЛЕГОЩЕНСКОГО РАЙОНА ОРЛОВСКОЙ ОБЛАСТИ.
- Заведующая:** Володина Елена Николаевна
- Адрес:** 303545, Орловская обл., Залегощенский р-н, с. Ломовое, пер. Почтовый, д. 5
- e-mail:** zlr_ds4@orel-region.ru
- Сайт:** lomovoe-ds.obr57.ru
47. **Наименование:** МУНИЦИПАЛЬНОЕ БЮДЖЕТНОЕ ДОШКОЛЬНОЕ ОБРАЗОВАТЕЛЬНОЕ УЧРЕЖДЕНИЕ МОХОВСКОЙ ДЕТСКИЙ САД КОРАБЛИК ЗАЛЕГОЩЕНСКОГО РАЙОНА ОРЛОВСКОЙ ОБЛАСТИ.
- Заведующий:** Бакулина Татьяна Викторовна
- Адрес:** 303540, Орловская обл., Залегощенский р-н, с. Моховое, ул. Молодёжная, д. 5
- e-mail:** zlr_ds5@orel-region.ru
- Сайт:** zal-mokhovoe-ds.obr57.ru
48. **Наименование:** МУНИЦИПАЛЬНОЕ БЮДЖЕТНОЕ ДОШКОЛЬНОЕ ОБРАЗОВАТЕЛЬНОЕ УЧРЕЖДЕНИЕ - ДЕТСКИЙ САД №1 СОЛНЫШКО ОБЩЕРАЗВИВАЮЩЕГО ВИДА С

ПРИОРИТЕТНЫМ ОСУЩЕСТВЛЕНИЕМ ДЕЯТЕЛЬНОСТИ
ПО ПОЗНАВАТЕЛЬНО-РЕЧЕВОМУ РАЗВИТИЮ ДЕТЕЙ.

- И.О. Заведующего:** Демидова Ирина Васильевна
- Адрес:** 303410, Орловская обл., Колпнянский р-н, пгт. Колпна, пер. 1-й Ленинский, д. 6
- e-mail:** klp_ds1@orel-region.ru
- Сайт:** kolpna-ds1.obr57.ru
49. **Наименование:** МУНИЦИПАЛЬНОЕ БЮДЖЕТНОЕ ДОШКОЛЬНОЕ ОБРАЗОВАТЕЛЬНОЕ УЧРЕЖДЕНИЕ - ДЕТСКИЙ САД № 1 КОРСАКОВСКОГО РАЙОНА ОРЛОВСКОЙ ОБЛАСТИ.
- И.О. Заведующего:** Савина Евгения Михайловна
- Адрес:** 303580, Орловская обл., Корсаковский р-н, с. Корсаково, ул. Строительная, д. 9
- e-mail:** kor_dsad1@orel-region.ru
- Сайт:** korsakovo-ds1.obr57.ru
50. **Наименование:** МУНИЦИПАЛЬНОЕ БЮДЖЕТНОЕ ДОШКОЛЬНОЕ ОБРАЗОВАТЕЛЬНОЕ УЧРЕЖДЕНИЕ ДЕТСКИЙ САД СВЕТЛЯЧОК КРАСНОЗОРЕНСКОГО РАЙОНА ОРЛОВСКОЙ ОБЛАСТИ.
- Заведующая:** Новикова Светлана Алексеевна
- Адрес:** 303650, Орловская обл., Краснозорецкий р-н, п. Красная Заря, ул. Д. Давыдова, д. 7
- e-mail:** sv.al.novikova@bk.ru
- Сайт:** krasnaia-zaria-ds-svetliachok.obr57.ru
51. **Наименование:** МУНИЦИПАЛЬНОЕ БЮДЖЕТНОЕ ДОШКОЛЬНОЕ ОБРАЗОВАТЕЛЬНОЕ УЧРЕЖДЕНИЕ МАЛИНОВСКИЙ ДЕТСКИЙ САД КРАСНОЗОРЕНСКОГО РАЙОНА ОРЛОВСКОЙ ОБЛАСТИ.
- Заведующая:** Говорова Анастасия Сергеевна
- Адрес:** 303659, Орловская обл., Краснозорецкий р-н, с. Малиново, уд. Центральная, д. 4а
- e-mail:** govorovanas141@gmail.com
- Сайт:** malinovskii-ds.obr57.ru

52. **Наименование:** МУНИЦИПАЛЬНОЕ БЮДЖЕТНОЕ ДОШКОЛЬНОЕ ОБРАЗОВАТЕЛЬНОЕ УЧРЕЖДЕНИЕ РОССОШЕНСКИЙ ДЕТСКИЙ САД № 1 ОРЛОВСКОЙ ОБЛАСТИ КРАСНОЗОРЕНСКОГО РАЙОНА.
- Заведующая:** Пронина Валентина Николаевна
- Адрес:** 303650, Орловская обл., Краснозоренский р-н, п. Россошенский, ул. Ленина, д. 24
- e-mail:** valya.pronina.79@mail.ru
- Сайт:** rossoshenskii-ds1.obr57.ru
53. **Наименование:** МУНИЦИПАЛЬНОЕ БЮДЖЕТНОЕ ДОШКОЛЬНОЕ ОБРАЗОВАТЕЛЬНОЕ УЧРЕЖДЕНИЕ КРОМСКОГО РАЙОНА ОРЛОВСКОЙ ОБЛАСТИ ДЕТСКИЙ САД № 1.
- Заведующая:** Поливаева Надежда Николаевна
- Адрес:** 303200, Орловская обл., Кромской р-н, пгт. Кромы, ул. Ленина, д. 54
- e-mail:** krom_ds1@orel-region.ru
- Сайт:** kromy-ds1.obr57.ru
54. **Наименование:** МУНИЦИПАЛЬНОЕ БЮДЖЕТНОЕ ДОШКОЛЬНОЕ ОБРАЗОВАТЕЛЬНОЕ УЧРЕЖДЕНИЕ КРОМСКОГО РАЙОНА ОРЛОВСКОЙ ОБЛАСТИ ДЕТСКИЙ САД № 3.
- И.о. заведующей:** Ионина Снежана Евгеньевна
- Адрес:** 303200, Орловская обл., Кромской р-н, пгт. Кромы, ул. К. Маркса, д. 97
- e-mail:** krom_ds3@orel-region.ru
- Сайт:** kromy-ds3.obr57.ru
55. **Наименование:** МУНИЦИПАЛЬНОЕ БЮДЖЕТНОЕ ДОШКОЛЬНОЕ ОБРАЗОВАТЕЛЬНОЕ УЧРЕЖДЕНИЕ КРОМСКОГО РАЙОНА ОРЛОВСКОЙ ОБЛАСТИ ДЕТСКИЙ САД №2.
- Заведующая:** Булин-Соколова Елена Анатольевна
- Адрес:** 303200, Орловская обл., Кромской р-н, пгт. Кромы, пер. Газопроводский, д. 5
- e-mail:** krom_ds2@orel-region.ru
- Сайт:** kromy-ds2.obr57.ru

56. **Наименование:** МУНИЦИПАЛЬНОЕ БЮДЖЕТНОЕ ДОШКОЛЬНОЕ ОБРАЗОВАТЕЛЬНОЕ УЧРЕЖДЕНИЕ ДЕТСКИЙ САД № 3 ПОС. СОВХОЗНЫЙ.
- Заведующая:** Дорофеева Светлана Николаевна
- Адрес:** 303819, Орловская обл., Ливенский р-н, п. Совхозный, ул. Садовая, зд. 4
- e-mail:** ds3georgievskii@yandex.ru
- Сайт:** sovkhoznyi-ds3.obr57.ru
57. **Наименование:** МУНИЦИПАЛЬНОЕ БЮДЖЕТНОЕ ДОШКОЛЬНОЕ ОБРАЗОВАТЕЛЬНОЕ УЧРЕЖДЕНИЕ ДЕТСКИЙ САД № 8 С. КОРОТЫШ.
- Заведующая:** Большчева Ольга Владимировна
- Адрес:** 303844, Орловская обл., Ливенский р-н, с. Коротыш, ул. Овражная, д. 6а
- e-mail:** olenka.blycheva@mail.ru
- Сайт:** korotysh-ds.obr57.ru
58. **Наименование:** МУНИЦИПАЛЬНОЕ БЮДЖЕТНОЕ ДОШКОЛЬНОЕ ОБРАЗОВАТЕЛЬНОЕ УЧРЕЖДЕНИЕ ДЕТСКИЙ САД С. СЕРГИЕВСКОЕ.
- Заведующая:** Алексеева Людмила Викторовна
- Адрес:** 303808, Орловская обл., Ливенский р-н, с. Сергиевское, ул. Пентюхова, д. 6
- e-mail:** ds3sergivka@yandex.ru
- Сайт:** sergievskoe-ds.obr57.ru
59. **Наименование:** МУНИЦИПАЛЬНОЕ БЮДЖЕТНОЕ ДОШКОЛЬНОЕ ОБРАЗОВАТЕЛЬНОЕ УЧРЕЖДЕНИЕ МАЛОАРХАНГЕЛЬСКОГО РАЙОНА ДЕТСКИЙ САД СЕЛА ГУБКИНО.
- Заведующий:** Куркина Татьяна Николаевна
- Адрес:** 303366, Орловская обл., Малоархангельский р-н, с. Губкино, ул. Набережная, д. 18
- e-mail:** kurkserg@yandex.ru
- Сайт:** gubkino-ds.obr57.ru

60. **Наименование:** МУНИЦИПАЛЬНОЕ БЮДЖЕТНОЕ ДОШКОЛЬНОЕ ОБРАЗОВАТЕЛЬНОЕ УЧРЕЖДЕНИЕ МАЛОАРХАНГЕЛЬСКОГО РАЙОНА ДЕТСКИЙ САД ОБЩЕРАЗВИВАЮЩЕГО ВИДА №1
Г.МАЛОАРХАНГЕЛЬСКА.
- Заведующий:** Савенкова Ирина Сергеевна
- Адрес:** 303370, Орловская обл., Малоархангельский р-н, г. Малоархангельск, ул. Урицкого, д. 82
- e-mail:** ds1gm@yandex.ru
- Сайт:** maloarkhangelsk-ds1.obr57.ru
61. **Наименование:** МУНИЦИПАЛЬНОЕ БЮДЖЕТНОЕ ДОШКОЛЬНОЕ ОБРАЗОВАТЕЛЬНОЕ УЧРЕЖДЕНИЕ ДЕТСКИЙ САД ОБЩЕРАЗВИВАЮЩЕГО ВИДА №2
Г.МАЛОАРХАНГЕЛЬСКА.
- Заведующая:** Васютина Валентина Николаевна
- Адрес:** 303370, Орловская обл., Малоархангельский р-н, г. Малоархангельск, ул. Советская, д. 2
- e-mail:** mal_ds2@orel-region.ru
- Сайт:** maloarkhangelsk-ds2.obr57.ru.
62. **Наименование:** МУНИЦИПАЛЬНОЕ БЮДЖЕТНОЕ ДОШКОЛЬНОЕ ОБРАЗОВАТЕЛЬНОЕ УЧРЕЖДЕНИЕ ДЕТСКИЙ САД ПОСЕЛКА СТАНЦИЯ МАЛОАРХАНГЕЛЬСК.
- Заведующая:** Черняева Елена Алексеевна
- Адрес:** 303360, Орловская обл., Малоархангельский р-н, п. Станция Малоархангельск, пер. Молодежный, д. 8
- e-mail:** mal_ds4@orel-region.ru
- Сайт:** st-maloarkhangelsk-ds.obr57.ru
63. **Наименование:** МУНИЦИПАЛЬНОЕ БЮДЖЕТНОЕ ДОШКОЛЬНОЕ ОБРАЗОВАТЕЛЬНОЕ УЧРЕЖДЕНИЕ ХОМУТОВСКИЙ ДЕТСКИЙ САД.
- Заведующая:** Ершова Ольга Алексеевна
- Адрес:** 303620, Орловская обл., Новодеревеньковский р-н, пгт. Хомутово, ул. Первомайская, д. 3
- e-mail:** nvdr_ds@orel-region.ru
- Сайт:** khomutovo-ds.obr57.ru

64. **Наименование:** МУНИЦИПАЛЬНОЕ БЮДЖЕТНОЕ ДОШКОЛЬНОЕ ОБРАЗОВАТЕЛЬНОЕ УЧРЕЖДЕНИЕ ДЕТСКИЙ САД №1 СОЛНЫШКО Г НОВОСИЛЯ ОРЛОВСКОЙ ОБЛАСТИ.
- Заведующий:** Демьяненко Ольга Игоревна
- Адрес:** 303500, Орловская обл., Новосильский р-н, г. Новосиль, ул. Карла Маркса, д. 18
- e-mail:** novdetsoln@yandex.ru
- Сайт:** novosil-ds1.obr57.ru
65. **Наименование:** МУНИЦИПАЛЬНОЕ БЮДЖЕТНОЕ ДОШКОЛЬНОЕ ОБРАЗОВАТЕЛЬНОЕ УЧРЕЖДЕНИЕ ДЕТСКИЙ САД №2 РЯБИНУШКА Г. НОВОСИЛЯ ОРЛОВСКОЙ ОБЛАСТИ.
- Заведующий:** Чаганова Валентина Николаевна
- Адрес:** 303500, Орловская обл., Новосильский р-н, г. Новосиль, ул. Пионерская, д. 60
- e-mail:** novdetsad@yandex.ru. nvslr_ds2@orel-region/ru
- Сайт:** novosil-ds2.obr57.ru
66. **Наименование:** МУНИЦИПАЛЬНОЕ БЮДЖЕТНОЕ ДОШКОЛЬНОЕ ОБРАЗОВАТЕЛЬНОЕ УЧРЕЖДЕНИЕ - ПОКРОВСКИЙ ДЕТСКИЙ САД ТЕРЕМОК.
- Заведующая:** Кустова Елена Ивановна
- Адрес:** 303170, Орловская обл., Покровский р-н, пгт. Покровское, ул. Бориса Орловского, д. 4
- e-mail:** pk_ds1@orel-region.ru
- Сайт:** pokrovskoe-ds.obr57.ru
67. **Наименование:** МУНИЦИПАЛЬНОЕ БЮДЖЕТНОЕ ДОШКОЛЬНОЕ ОБРАЗОВАТЕЛЬНОЕ УЧРЕЖДЕНИЕ ЗМИЕВСКИЙ ДЕТСКИЙ САД КОМБИНИРОВАННОГО ВИДА № 1.
- Заведующая:** Макарова Вера Сергеевна
- Адрес:** 303320, Орловская обл., Свердловский р-н, пгт. Змиёвка, ул. Ленина, д. 21
- e-mail:** mbdouzmievskiydetskiysad1@mail.ru
- Сайт:** zmievka-ds1.obr57.ru
68. **Наименование:** МУНИЦИПАЛЬНОЕ БЮДЖЕТНОЕ ДОШКОЛЬНОЕ ОБРАЗОВАТЕЛЬНОЕ УЧРЕЖДЕНИЕ ДЕТСКИЙ САД

СОЛНЫШКО С.СОСКОВО СОСКОВСКОГО РАЙОНА
ОРЛОВСКОЙ ОБЛАСТИ.

Заведующая: Садовникова Галина Викторовна
Адрес: 303980, Орловская обл., Сосковский р-н, с. Сосково, ул.
Кооперативная, д. 5
e-mail: detskiy.solnyshko.00@mail.ru
Сайт: soskovo-ds-solnyshko.obr57.ru

69. **Наименование:** БЮДЖЕТНОЕ ДОШКОЛЬНОЕ ОБРАЗОВАТЕЛЬНОЕ
УЧРЕЖДЕНИЕ ТРОСНЯНСКОГО РАЙОНА ОРЛОВСКОЙ
ОБЛАСТИ ТРОСНЯНСКИЙ ДЕТСКИЙ САД РОДНИЧОК.

Заведующая: Громова Елена Ивановна
Адрес: 303450, Орловская обл., Троснянский р-н, с. Тросна, ул.
Заводская, д. 9 к.а
e-mail: tr_ds1@orel-region.ru
Сайт: trosna-ds-rodnichok.obr57.ru

70. **Наименование:** МУНИЦИПАЛЬНОЕ БЮДЖЕТНОЕ ДОШКОЛЬНОЕ
ОБРАЗОВАТЕЛЬНОЕ УЧРЕЖДЕНИЕ ДЕТСКИЙ САД
№1 ОБЩЕРАЗВИВАЮЩЕГО ВИДА С ПРИОРИТЕТНЫМ
ОСУЩЕСТВЛЕНИЕМ ДЕЯТЕЛЬНОСТИ ПО
ПОЗНАВАТЕЛЬНО-РЕЧЕВОМУ НАПРАВЛЕНИЮ
РАЗВИТИЯ ДЕТЕЙ П. НАРЫШКИНО.

Заведующая: Новикова Елена Викторовна
Адрес: 303900, Орловская обл., Урицкий р-н, пгт. Нарышкино, ул.
Ленина, зд 135
e-mail: ur_ds1@orel-region.ru
Сайт: naryshkino-ds1.obr57.ru

71. **Наименование:** МУНИЦИПАЛЬНОЕ БЮДЖЕТНОЕ ДОШКОЛЬНОЕ
ОБРАЗОВАТЕЛЬНОЕ УЧРЕЖДЕНИЕ ДЕТСКИЙ САД №2
ОБЩЕРАЗВИВАЮЩЕГО ВИДА С ПРИОРИТЕТНЫМ
ОСУЩЕСТВЛЕНИЕМ ДЕЯТЕЛЬНОСТИ ПО СОЦИАЛЬНО-
ЛИЧНОСТНОМУ НАПРАВЛЕНИЮ РАЗВИТИЯ ДЕТЕЙ П.
НАРЫШКИНО.

Заведующая: Шатохина Елена Николаевна
Адрес: 303900, Орловская обл., Урицкий р-н, пгт. Нарышкино, ул.
Чапаева, д.14
e-mail: ur_ds2@orel-region.ru

- Сайт:** naryshkino-ds2.obr57.ru
72. **Наименование:** МУНИЦИПАЛЬНОЕ БЮДЖЕТНОЕ ДОШКОЛЬНОЕ ОБРАЗОВАТЕЛЬНОЕ УЧРЕЖДЕНИЕ ДЕТСКИЙ САД №3 ОБЩЕРАЗВИВАЮЩЕГО ВИДА С ПРИОРИТЕТНЫМ ОСУЩЕСТВЛЕНИЕМ ДЕЯТЕЛЬНОСТИ ПО ЭКОЛОГИЧЕСКОМУ НАПРАВЛЕНИЮ РАЗВИТИЯ ДЕТЕЙ П. НАРЫШКИНО.
- Заведующая:** Иванюшкина Ирина Владимировна
- Адрес:** 303900, Орловская обл., Урицкий р-н, пгт. Нарышкино, ул. Ленина, д. 24
- e-mail:** ur_ds3@orel-region.ru
- Сайт:** naryshkino-ds3.obr57.ru
73. **Наименование:** МУНИЦИПАЛЬНОЕ БЮДЖЕТНОЕ ДОШКОЛЬНОЕ ОБРАЗОВАТЕЛЬНОЕ УЧРЕЖДЕНИЕ - ДЕТСКИЙ САД СОЛНЫШКО ХОТЫНЕЦКОГО РАЙОНА ОРЛОВСКОЙ ОБЛАСТИ.
- Заведующий:** Климёничева Любовь Ивановна
- Адрес:** 303935, Орловская обл., Хотынецкий р-н, с. Воейково, ул. Центральная, д. 55а
- e-mail:** hotr_ds3@orel-region.ru
- Сайт:** voeikovo-ds.obr57.ru
74. **Наименование:** МУНИЦИПАЛЬНОЕ БЮДЖЕТНОЕ ДОШКОЛЬНОЕ ОБРАЗОВАТЕЛЬНОЕ УЧРЕЖДЕНИЕ ДЕТСКИЙ САД ЁЛОЧКА ХОТЫНЕЦКОГО РАЙОНА ОРЛОВСКОЙ ОБЛАСТИ.
- Заведующий:** Кисенкова Ирина Викторовна
- Адрес:** 303951, Орловская область, Хотынецкий р-н, п. Звезда, ул. Алдобаева, д. 11
- e-mail:** hotr_ds@2orel-region.ru
- Сайт:** zvezda-ds.obr57.ru
75. **Наименование:** МУНИЦИПАЛЬНОЕ БЮДЖЕТНОЕ ДОШКОЛЬНОЕ ОБРАЗОВАТЕЛЬНОЕ УЧРЕЖДЕНИЕ-ЖУДЕРСКИЙ ДЕТСКИЙ САД ЛЕСОВИЧОК ХОТЫНЕЦКОГО РАЙОНА ОРЛОВСКОЙ ОБЛАСТИ.
- Заведующий:** Бурлакова Валентина Васильевна

- Адрес:** 303943, Орловская обл., Хотынецкий р-н, п. Жудерский, ул. Школьная, д. 3
- e-mail:** mkdoy-lesovichok@mail.ru
- Сайт:** zhudre-ds.obr57.ru
76. **Наименование:** МУНИЦИПАЛЬНОЕ БЮДЖЕТНОЕ ДОШКОЛЬНОЕ ОБРАЗОВАТЕЛЬНОЕ УЧРЕЖДЕНИЕ - ХОТЫНЕЦКИЙ ДЕТСКИЙ САД АЛЁНУШКА ХОТЫНЕЦКОГО РАЙОНА ОРЛОВСКОЙ ОБЛАСТИ.
- Заведующий:** Алёхина Светлана Владимировна
- Адрес:** 303930, Орловская обл., Хотынецкий р-н, пгт. Хотынец, ул. Ленина, д. 52
- e-mail:** d_s_alenushka@mail.ru
- Сайт:** khotynets-ds.obr57.ru
77. **Наименование:** МУНИЦИПАЛЬНОЕ БЮДЖЕТНОЕ ДОШКОЛЬНОЕ ОБРАЗОВАТЕЛЬНОЕ УЧРЕЖДЕНИЕ ДЕТСКИЙ САД № 1 П.ШАБЛЫКИНО ШАБЛЫКИНСКОГО РАЙОНА ОРЛОВСКОЙ ОБЛАСТИ.
- Заведующая:** Мартынова Галина Алексеевна
- Адрес:** 303260, Орловская обл., Шаблыкинский р-н, пгт. Шаблыкино, ул. Ленина, д. 22а
- e-mail:** shbr_ds1@orel-region.ru
- Сайт:** Shablykino-ds1.obr57.ru
78. **Наименование:** МУНИЦИПАЛЬНОЕ БЮДЖЕТНОЕ ДОШКОЛЬНОЕ ОБРАЗОВАТЕЛЬНОЕ УЧРЕЖДЕНИЕ ЗНАМЕНСКИЙ ДЕТСКИЙ САД ОБЩЕРАЗВИВАЮЩЕГО ВИДА С ПРИОРИТЕТНЫМ ОСУЩЕСТВЛЕНИЕМ ДЕЯТЕЛЬНОСТИ ПО СОЦИАЛЬНО-ЛИЧНОСТНОМУ НАПРАВЛЕНИЮ РАЗВИТИЯ ДЕТЕЙ ТЕРЕМОК.
- И.о. заведующей:** Фомина Елена Федоровна
- Адрес:** 303100, Орловская обл., Знаменский р-н, с. Знаменское, ул. Совхозная, д. 22а
- e-mail:** znamr_ds1@orel-region.ru
- Сайт:** znamenskoe-ds.obr57.ru
79. **Наименование:** МУНИЦИПАЛЬНОЕ БЮДЖЕТНОЕ ДОШКОЛЬНОЕ ОБРАЗОВАТЕЛЬНОЕ УЧРЕЖДЕНИЕ ДЕТСКИЙ САД №11

Д. ДУБОВАЯ РОЩА ОРЛОВСКОГО МУНИЦИПАЛЬНОГО
ОКРУГА ОРЛОВСКОЙ ОБЛАСТИ.

Заведующая: Толпекина Людмила Александровна
Адрес: 302539, Орловская обл., Орловский р-н, д. Дубовая Роща, ул.
Зеленая, двлд. 24
e-mail: detsad11tolpekina@mail.ru
Сайт: orl-ds11.obr57.ru

80. **Наименование:** МУНИЦИПАЛЬНОЕ БЮДЖЕТНОЕ ДОШКОЛЬНОЕ
ОБРАЗОВАТЕЛЬНОЕ УЧРЕЖДЕНИЕ "ДЕТСКИЙ САД №8 Д.
ЖИЛИНА" ОРЛОВСКОГО МУНИЦИПАЛЬНОГО ОКРУГА
ОРЛОВСКОЙ ОБЛАСТИ.

Заведующая: Козинец Ольга Сергеевна
Адрес: 302033, Орловская обл., Орловский р-н, д. Жилина, ул. Естина,
д. 5
e-mail: orlr_ds8@orel-region.ru
Сайт: zhilina-ds8.obr57.ru

81. **Наименование:** МУНИЦИПАЛЬНОЕ БЮДЖЕТНОЕ ДОШКОЛЬНОЕ
ОБРАЗОВАТЕЛЬНОЕ УЧРЕЖДЕНИЕ ДЕТСКИЙ САД № 12 Д.
МАЛАЯ КУЛИКОВКА ОРЛОВСКОГО МУНИЦИПАЛЬНОГО
ОКРУГА ОРЛОВСКОЙ ОБЛАСТИ.

Заведующая: Дюканова Светлана Васильевна
Адрес: 302515, Орловская обл., Орловский р-н, д. Малая Куликовка, ул.
Полевая, д. 50
e-mail: orlr_ds12@orel-region.ru
Сайт: m-kulikovka-ds12.obr57.ru

82. **Наименование:** МУНИЦИПАЛЬНОЕ БЮДЖЕТНОЕ ДОШКОЛЬНОЕ
ОБРАЗОВАТЕЛЬНОЕ УЧРЕЖДЕНИЕ "ДЕТСКИЙ САД № 34
Д.ШЕПИНО" ОРЛОВСКОГО МУНИЦИПАЛЬНОГО ОКРУГА
ОРЛОВСКОЙ ОБЛАСТИ.

Заведующая: Суровцева Антонина Ивановна
Адрес: 302527, Орловская обл., Орловский р-н, д. Шепино, ул.
Центральная, зд. 46
e-mail: det.sad-34Shepino@yandex.ru
Сайт: shepino-ds34.obr57.ru

83. **Наименование:** МУНИЦИПАЛЬНОЕ БЮДЖЕТНОЕ ДОШКОЛЬНОЕ ОБРАЗОВАТЕЛЬНОЕ УЧРЕЖДЕНИЕ ДЕТСКИЙ САД № 7 ПОС. ВЯТСКИЙ ПОСАД ОРЛОВСКОГО МУНИЦИПАЛЬНОГО ОКРУГА ОРЛОВСКОЙ ОБЛАСТИ.
- Заведующая:** Маклакова Татьяна Николаевна
- Адрес:** 302521, Орловская обл., Орловский р-н, п. Вятский Посад, ул. Рождественская, зд. 2а
- e-mail:** orlr_ds7@orel-region.ru
- Сайт:** v-posad-ds7.obr57.ru
84. **Наименование:** МУНИЦИПАЛЬНОЕ БЮДЖЕТНОЕ ДОШКОЛЬНОЕ ОБРАЗОВАТЕЛЬНОЕ УЧРЕЖДЕНИЕ ЦЕНТР РАЗВИТИЯ РЕБЁНКА-ДЕТСКИЙ САД №19 Д. ЖИЛИНА ОРЛОВСКОГО МУНИЦИПАЛЬНОГО ОКРУГА ОРЛОВСКОЙ ОБЛАСТИ.
- Заведующая:** Быкова Анна Владимировна
- Адрес:** 302530, Орловская обл., Орловский р-н, д. Жилина, д. 19а
- e-mail:** orlr_ds19@orel-region.ru
- Сайт:** zhilina-ds19.obr57.ru
85. **Наименование:** МУНИЦИПАЛЬНОЕ БЮДЖЕТНОЕ ДОШКОЛЬНОЕ ОБРАЗОВАТЕЛЬНОЕ УЧРЕЖДЕНИЕ ДЕТСКИЙ САД №27 Д. СТАНОВОЕ ОРЛОВСКОГО МУНИЦИПАЛЬНОГО ОКРУГА ОРЛОВСКОЙ ОБЛАСТИ.
- Заведующая:** Анохина Татьяна Викторовна
- Адрес:** 302527, Орловская обл., Орловский р-н, д. Становое, ул. Центральная, зд. 34
- e-mail:** orlr_ds27@orel-region.ru
- Сайт:** stanovoe-ds27.obr57
86. **Наименование:** МУНИЦИПАЛЬНОЕ БЮДЖЕТНОЕ ДОШКОЛЬНОЕ ОБРАЗОВАТЕЛЬНОЕ УЧРЕЖДЕНИЕ ДЕТСКИЙ САД №31 С. ПАЮСОВО ОРЛОВСКОГО МУНИЦИПАЛЬНОГО ОКРУГА ОРЛОВСКОЙ ОБЛАСТИ.
- Заведующая:** Киселева Анна Валерьевна
- Адрес:** 302535, Орловская область, Орловский р-н, с Паюсово, Школьная ул, двлд. 14
- e-mail:** detsad.paysowo@mail.ru
- Сайт:** paiusovo-ds.obr57.ru

87. **Наименование:** МУНИЦИПАЛЬНОЕ БЮДЖЕТНОЕ ДОШКОЛЬНОЕ ОБРАЗОВАТЕЛЬНОЕ УЧРЕЖДЕНИЕ ДЕТСКИЙ САД №5 ПОС. СТАЛЬНОЙ КОНЬ ОРЛОВСКОГО МУНИЦИПАЛЬНОГО ОКРУГА ОРЛОВСКОЙ ОБЛАСТИ.
- Заведующая:** Шевелева Анастасия Викторовна
- Адрес:** Орловская область, Орловский р-н, п. Стальной Конь, зд. 5а
- e-mail:** orlr_ds5@orel-region.ru
- Сайт:** st-kon-ds5.obr57.ru
88. **Наименование:** КАЗЕННОЕ ДОШКОЛЬНОЕ ОБРАЗОВАТЕЛЬНОЕ УЧРЕЖДЕНИЕ ОРЛОВСКОЙ ОБЛАСТИ МЦЕНСКИЙ ДЕТСКИЙ ДОМ ДЛЯ ДЕТЕЙ-СИРОТ И ДЕТЕЙ, ОСТАВШИХСЯ БЕЗ ПОПЕЧЕНИЯ РОДИТЕЛЕЙ, ДОШКОЛЬНОГО ВОЗРАСТА.
- Директор:** Маторина Наталия Владимировна
- Адрес:** 303030, Орловская область, город Мценск, ул. 20 июля, д.1а
- e-mail:** ddom_ms@orel-region.ru
- Сайт:** mtsensk-dd.obr57.ru/sveden-common/

В результате верификации данных организацией-оператором в части определения состава участников оценки выявлено следующее:

- 88 организаций реализуют образовательные программы дошкольного образования.

2.3. ТИПЫ РЕСПОНДЕНТОВ И ИХ КОЛИЧЕСТВО, ПРИНИМАВШИХ УЧАСТИЕ В НОК УООД.

В результате верификации данных организацией-оператором в части определения состава участников оценки качества условий осуществления образовательной деятельности выявлено, что НОК УООД в 2023 году была фактически проведена в отношении 88 образовательных организаций Орловской области.

Величина выборочной совокупности респондентов для анкетирования определена Заказчиком в соответствии с Методикой выявления и обобщения мнения граждан о качестве условий оказания услуг организациями в сфере культуры, охраны здоровья, образования, социального обслуживания и федеральными учреждениями медико-социальной экспертизы, утвержденной Приказом Минтруда России от 30 октября 2018 г. № 675н, исходя из численности получателей услуг образовательных организаций Орловской области, принявших участие в НОК УООД, и составила 3742 респондентов. Фактическое количество получателей услуг, принявших участие в настоящем социологическом исследовании, составило 4399 респондентов. Сводные данные о величине выборочной совокупности и фактически прошедших анкетирование респондентов представлены в таблице 2.

Таблица 2.

№ п/п	Наименование организации	Муниципалитет	Родители/законные представители					Обучающиеся/ воспитанники					Итого		
			Генеральная совокупность	Выборочная совокупность	%	Фактическое количество	%	Генеральная совокупность	Выборочная совокупность	%	Фактическое количество	%	Выборочная совокупность	Фактическое количество	%
1	БДОУ ДЕТСКИЙ САД СКАЗКА	Должанский р-н	186	74	40	83	112,16						74	83	112,16
2	БДОУ ТР ОО ТРОСНЯНСКИЙ ДЕТСКИЙ САД РОДНИЧОК	Троснянский р-н	87	35	40	57	162,86						35	57	162,86
3	ДЕТСКИЙ САД № 1	Корсаковский р-н	67	27	40	29	107,41						27	29	107,41
4	КДОУ ОО МЦЕНСКИЙ ДЕТСКИЙ ДОМ ДЛЯ ДЕТЕЙ-СИРОТ И ДЕТЕЙ, ОСТАВШИХСЯ БЕЗ ПОПЕЧЕНИЯ РОДИТЕЛЕЙ, ДОШКОЛЬНОГО ВОЗРАСТА	г. Мценск			40										
5	МБДОУ ДЕТСКИЙ САД №11 Д. ДУБОВАЯ РОЩА ОРЛОВСКОГО МУНИЦИПАЛЬНОГО ОКРУГА	Орловский р-н	15	6	40	6	100						6	6	100
6	МБДОУ РУССКО-БРОДСКИЙ ДЕТСКИЙ САД № 1	Верховский р-н	44	18	40	18	100						18	18	100
7	МБДОУ - ДЕТСКИЙ САД №1 П.ГЛАЗУНОВКА	Глазуновский р-н	249	100	40	118	118				1		100	119	118

8	МБДОУ - ДЕТСКИЙ САД №1 СОЛНЫШКО	Колпнянский р-н	204	82	40	89	108,54						82	89	108,54
9	МБДОУ - ДЕТСКИЙ САД СОЛНЫШКО	Хотынецкий р-н	17	7	40	7	100						7	7	100
10	МБДОУ "ДЕТСКИЙ САД №8 Д. ЖИЛИНА" ОРЛОВСКОГО МУНИЦИПАЛЬНОГО ОКРУГА	Орловский р-н	351	140	40	147	105				2		140	149	105
11	МБДОУ ВАСИЛЬЕВСКИЙ ДЕТСКИЙ САД ЗАЛЕГОЩЕНСКОГО РАЙОНА ОРЛОВСКОЙ ОБЛАСТИ	Залегощенский р-н	31	12	40	12	100						12	12	100
12	МБДОУ Г. МЦЕНСКА ДЕТСКИЙ САД № 1	г. Мценск	55	22	40	22	100						22	22	100
13	МБДОУ Г. МЦЕНСКА ДЕТСКИЙ САД № 10	г. Мценск	141	56	40	72	128,57						56	72	128,57
14	МБДОУ Г. МЦЕНСКА ДЕТСКИЙ САД № 11	г. Мценск	160	64	40	67	104,69						64	67	104,69
15	МБДОУ Г. МЦЕНСКА ДЕТСКИЙ САД № 12	г. Мценск	177	71	40	71	100						71	71	100
16	МБДОУ Г. МЦЕНСКА ДЕТСКИЙ САД № 13	г. Мценск	245	98	40	122	124,49						98	122	124,49
17	МБДОУ Г. МЦЕНСКА ДЕТСКИЙ САД № 15	г. Мценск	226	90	40	95	105,56						90	95	105,56
18	МБДОУ Г. МЦЕНСКА ДЕТСКИЙ САД № 4	г. Мценск	216	86	40	88	102,33						86	88	102,33
19	МБДОУ Г. МЦЕНСКА ДЕТСКИЙ САД № 5	г. Мценск	105	42	40	44	104,76				1		42	45	104,76
20	МБДОУ Г. МЦЕНСКА ДЕТСКИЙ САД № 6	г. Мценск	77	31	40	33	106,45						31	33	106,45
21	МБДОУ Г. МЦЕНСКА ДЕТСКИЙ САД № 7	г. Мценск	91	36	40	38	105,56						36	38	105,56

22	МБДОУ Г. МЦЕНСКА ДЕТСКИЙ САД № 9	г. Мценск	144	58	40	61	105,17						58	61	105,17
23	МБДОУ Г.МЦЕНСКА ДЕТСКИЙ САД №14	г. Мценск	196	78	40	85	108,97						78	85	108,97
24	МБДОУ ГУБКИНСКИЙ ДЕТСКИЙ САД	Малоархангельский р-н	10	4	40	6	150						4	6	150
25	МБДОУ Д/С КОЛОБОК	Дмитровский р-н	8	3	40	4	133,33						3	4	133,33
26	МБДОУ Д/С КОЛОКОЛЬЧИК	Дмитровский р-н	187	75	40	101	134,67						75	101	134,67
27	МБДОУ ДЕТСКИЙ САД № 1	Кромской р-н	145	58	40	59	101,72						58	59	101,72
28	МБДОУ ДЕТСКИЙ САД № 1 ГОРОДА ЛИВНЫ	г. Ливны	92	37	40	39	105,41						37	39	105,41
29	МБДОУ ДЕТСКИЙ САД № 1 П. ВЕРХОВЬЕ	Верховский р-н	178	71	40	82	115,49				2		71	84	115,49
30	МБДОУ ДЕТСКИЙ САД № 1 П.ШАБЛЫКИНО	Шаблыкинский р-н	112	45	40	48	106,67						45	48	106,67
31	МБДОУ ДЕТСКИЙ САД № 10	г. Ливны	39	16	40	19	118,75						16	19	118,75
32	МБДОУ ДЕТСКИЙ САД № 11	г. Ливны	86	34	40	43	126,47				2		34	45	126,47
33	МБДОУ ДЕТСКИЙ САД № 12 Г. ЛИВНЫ	г. Ливны	270	108	40	108	100						108	108	100
34	МБДОУ ДЕТСКИЙ САД № 12 Д. МАЛАЯ КУЛИКОВКА ОРЛОВСКОГО МУНИЦИПАЛЬНОГО ОКРУГА	Орловский р-н	99	40	40	40	100						40	40	100
35	МБДОУ ДЕТСКИЙ САД № 17	г. Ливны	200	80	40	128	160				1		80	129	160
36	МБДОУ ДЕТСКИЙ САД № 19	г. Ливны	197	79	40	81	102,53				1		79	82	102,53
37	МБДОУ ДЕТСКИЙ САД № 2 П.ВЕРХОВЬЕ	Верховский р-н	120	48	40	48	100						48	48	100

38	МБДОУ ДЕТСКИЙ САД № 3	Кромской р-н	87	35	40	37	105,71				1		35	38	105,71
39	МБДОУ ДЕТСКИЙ САД № 34 Д.ШЕПИНО ОРЛОВСКОГО МУНИЦИПАЛЬНОГО ОКРУГА	Орловский р-н	24	10	40	11	110						10	11	110
40	МБДОУ ДЕТСКИЙ САД № 6	г. Ливны	127	51	40	52	101,96				1		51	53	101,96
41	МБДОУ ДЕТСКИЙ САД № 7 ПОС. ВЯТСКИЙ ПОСАД ОРЛОВСКОГО МУНИЦИПАЛЬНОГО ОКРУГА	Орловский р-н	106	42	40	57	135,71						42	57	135,71
42	МБДОУ ДЕТСКИЙ САД № 8	г. Ливны	55	22	40	23	104,55						22	23	104,55
43	МБДОУ ДЕТСКИЙ САД №1	Болховский р-н	53	21	40	27	128,57						21	27	128,57
44	МБДОУ ДЕТСКИЙ САД №1 Г.МАЛОАРХАНГЕЛЬСКА	Малоархангельский р-н	79	32	40	35	109,38						32	35	109,38
45	МБДОУ ДЕТСКИЙ САД №1 П. НАРЫШКИНО ОБЩЕРАЗВИВАЮЩЕГО ВИДА	Урицкий р-н	204	82	40	132	160,98						82	132	160,98
46	МБДОУ ДЕТСКИЙ САД №1 СОЛНЫШКО	Новосильский р-н	76	30	40	32	106,67						30	32	106,67
47	МБДОУ ДЕТСКИЙ САД №19 Д. ЖИЛИНА ОРЛОВСКОГО МУНИЦИПАЛЬНОГО ОКРУГА	Орловский р-н	106	42	40	48	114,29						42	48	114,29
48	МБДОУ ДЕТСКИЙ САД №2	Кромской р-н	76	30	40	43	143,33						30	43	143,33
49	МБДОУ ДЕТСКИЙ САД №2	Болховский р-н	73	29	40	31	106,9						29	31	106,9
50	МБДОУ ДЕТСКИЙ САД №2 Г.МАЛОАРХАНГЕЛЬСКА	Малоархангельский р-н	95	38	40	51	134,21						38	51	134,21

51	МБДОУ ДЕТСКИЙ САД №2 П. НАРЫШКИНО ОБЩЕРАЗВИВАЮЩЕГО ВИДА	Урицкий р-н	108	43	40	54	125,58						43	54	125,58
52	МБДОУ ДЕТСКИЙ САД №2 РЯБИНУШКА Г. НОВОСИЛЯ	Новосильский р-н	100	40	40	72	180				1		40	73	180
53	МБДОУ ДЕТСКИЙ САД №27 Д. СТАНОВОЕ ОРЛОВСКОГО МУНИЦИПАЛЬНОГО ОКРУГА	Орловский р-н	24	10	40	10	100						10	10	100
54	МБДОУ ДЕТСКИЙ САД №3 Г. ЛИВНЫ	г. Ливны	32	13	40	13	100						13	13	100
55	МБДОУ ДЕТСКИЙ САД №3 П. НАРЫШКИНО ОБЩЕРАЗВИВАЮЩЕГО ВИДА	Урицкий р-н	153	61	40	61	100						61	61	100
56	МБДОУ ДЕТСКИЙ САД №31 С. ПАЮСОВО ОРЛОВСКОГО МУНИЦИПАЛЬНОГО ОКРУГА	Орловский р-н	7	3	40	4	133,33						3	4	133,33
57	МБДОУ ДЕТСКИЙ САД №4	Болховский р-н	88	35	40	39	111,43						35	39	111,43
58	МБДОУ ДЕТСКИЙ САД №5 КОМБИНИРОВАННОГО ВИДА ГОРОДА ЛИВНЫ	г. Ливны	210	84	40	88	104,76				1		84	89	104,76
59	МБДОУ ДЕТСКИЙ САД №5 ПОС. СТАЛЬНОЙ КОНЬ ОРЛОВСКОГО МУНИЦИПАЛЬНОГО ОКРУГА	Орловский р-н	32	13	40	14	107,69						13	14	107,69
60	МБДОУ ДЕТСКИЙ САД ЁЛОЧКА	Хотынецкий р-н	35	14	40	18	128,57						14	18	128,57
61	МБДОУ ДЕТСКИЙ САД ЛУЧИК КОМБИНИРОВАННОГО ВИДА	Болховский р-н	76	30	40	69	230				2		30	71	230
62	МБДОУ ДЕТСКИЙ САД П. СТ. МАЛОАРХАНГЕЛЬСК	Малоархангельский р-н	22	9	40	18	200						9	18	200

63	МБДОУ ДЕТСКИЙ САД СВЕТЛЯЧОК	Краснозоренский р-н	47	19	40	19	100						19	19	100
64	МБДОУ ДЕТСКИЙ САД СОЛНЫШКО	Сосковский р-н	61	24	40	33	137,5						24	33	137,5
65	МБДОУ ДЕТСКИЙ САД СОЛНЫШКО ЗАЛЕГОЩЕНСКОГО РАЙОНА ОРЛОВСКОЙ ОБЛАСТИ	Залегощенский р-н	157	63	40	64	101,59			1			63	65	101,59
66	МБДОУ ДЕТСКИЙ САД ТЕРЕМОК ЗАЛЕГОЩЕНСКОГО РАЙОНА ОРЛОВСКОЙ ОБЛАСТИ	Залегощенский р-н	87	35	40	63	180						35	63	180
67	МБДОУ ДС №3 П. СОВХОЗНЫЙ	Ливенский р-н	32	13	40	13	100						13	13	100
68	МБДОУ ДС №8 С. КОРОТЫШ	Ливенский р-н	40	16	40	36	225						16	36	225
69	МБДОУ ДС С. СЕРГИЕВСКОЕ	Ливенский р-н	43	17	40	19	111,76						17	19	111,76
70	МБДОУ ЗМИЕВСКИЙ ДЕТСКИЙ САД КОМБИНИРОВАННОГО ВИДА №1	Свердловский р-н	330	132	40	132	100						132	132	100
71	МБДОУ ЗНАМЕНСКИЙ ДЕТСКИЙ САД ТЕРЕМОК	Знаменский р-н	85	34	40	68	200			1			34	69	200
72	МБДОУ КАЗАРСКИЙ ДЕТСКИЙ САД КОЛОКОЛЬЧИК ЗАЛЕГОЩЕНСКОГО РАЙОНА ОРЛОВСКОЙ ОБЛАСТИ	Залегощенский р-н	11	4	40	4	100						4	4	100
73	МБДОУ ЛОМОВСКИЙ ДЕТСКИЙ САД РОМАШКА ЗАЛЕГОЩЕНСКОГО РАЙОНА ОРЛОВСКОЙ ОБЛАСТИ	Залегощенский р-н	12	5	40	13	260						5	13	260
74	МБДОУ МАЛИНОВСКИЙ ДЕТСКИЙ САД КРАСНОЗОРЕНСКОГО РАЙОНА ОРЛОВСКОЙ ОБЛАСТИ	Краснозоренский р-н	14	6	40	6	100						6	6	100

75	МБДОУ МИЧУРИНСКИЙ ДЕТСКИЙ САД	Верховский р-н	35	14	40	16	114,29						14	16	114,29
76	МБДОУ МОХОВСКОЙ ДЕТСКИЙ САД КОРАБЛИК ЗАЛЕГОЩЕНСКОГО РАЙОНА ОРЛОВСКОЙ ОБЛАСТИ	Залегощенский р-н	30	12	40	16	133,33						12	16	133,33
77	МБДОУ ПОКРОВСКИЙ ДЕТСКИЙ САД ТЕРЕМОК	Покровский р-н	154	62	40	70	112,9						62	70	112,9
78	МБДОУ РОССОШЕНСКИЙ ДЕТСКИЙ САД №1	Краснозоренский р-н	22	9	40	11	122,22						9	11	122,22
79	МБДОУ РУССКО-БРОДСКИЙ ДЕТСКИЙ САД №2	Верховский р-н	15	6	40	9	150						6	9	150
80	МБДОУ ТУРОВСКИЙ ДЕТСКИЙ САД	Верховский р-н	14	6	40	6	100						6	6	100
81	МБДОУ ХОМУТОВСКИЙ Д/С	Новодеревеньковский р-н	159	64	40	91	142,19						64	91	142,19
82	МБДОУ ЦЕНТР РАЗВИТИЯ РЕБЁНКА - ДЕТСКИЙ САД №20	г. Ливны	230	92	40	92	100						92	92	100
83	МБДОУ ЦРР - ДЕТСАД №22 Г. ЛИВНЫ	г. Ливны	167	67	40	70	104,48						67	70	104,48
84	МБДОУ ЦРР - ДЕТСКИЙ САД № 16 Г.ЛИВНЫ	г. Ливны	231	92	40	111	120,65						92	111	120,65
85	МБДОУ ЦРР - ДЕТСКИЙ САД №18	г. Ливны	180	72	40	81	112,5						72	81	112,5
86	МБДОУ-ЖУДЕРСКИЙ ДЕТСКИЙ САД ЛЕСОВИЧОК	Хотынецкий р-н	16	6	40	6	100						6	6	100
87	МБДОУ-ХОТЫНЕЦКИЙ ДЕТСКИЙ САД АЛЁНУШКА	Хотынецкий р-н	171	68	40	68	100						68	68	100
88	МДОУ ДЕТСКИЙ САД № 9	г. Ливны	136	54	40	55	101,85						54	55	101,85

Таким образом в анкетировании приняли участие 4399 респондентов, что составляет 117,56% от необходимого минимума, предусмотренного Техническим заданием для проведения НОК УООД.

Распределение выборочной совокупности респондентов образовательных организаций Орловской области, принявших участие в НОК УООД представлено на диаграмме (Рисунок 2., Рисунок 3.).

Рисунок 2.

Типы респондентов и их количество, принимавших участие в независимой оценке качества условий осуществления образовательной деятельности образовательных организаций Орловской области (общее количество).



Рисунок 3.

Типы респондентов и их количество, принимавших участие в независимой оценке качества условий осуществления образовательной деятельности образовательных организаций Орловской области (в разрезе по организациям).



МБДОУ ДЕТСКИЙ САД №1

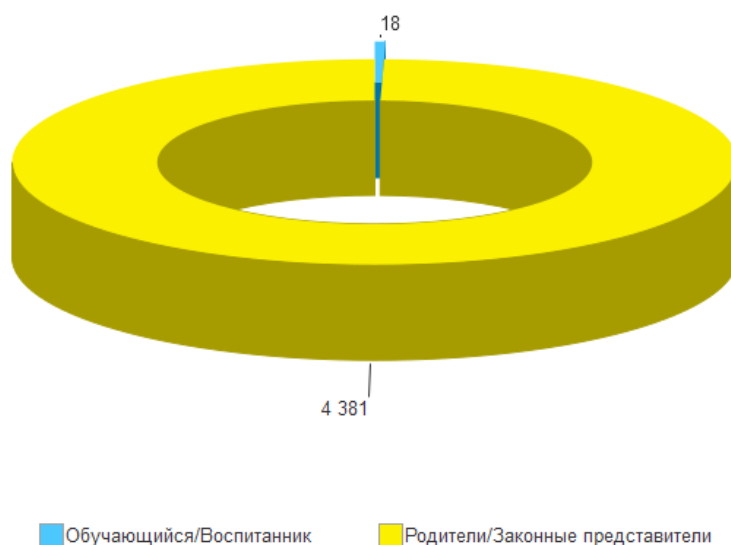
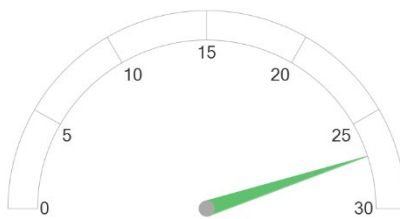
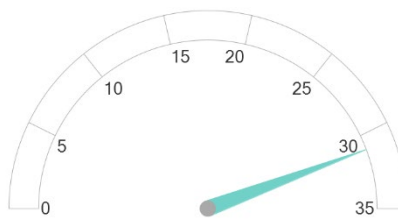

МБДОУ ДЕТСКИЙ САД №2

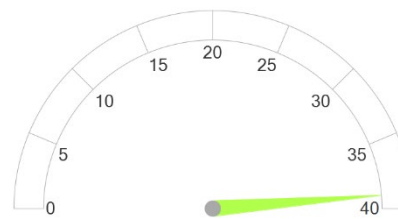

МБДОУ ДЕТСКИЙ САД №4

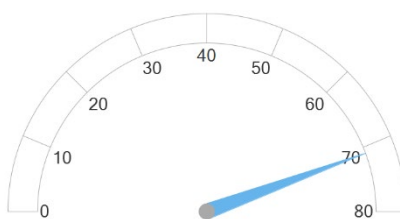

МБДОУ ДЕТСКИЙ САД
ЛУЧИК
КОМБИНИРОВАННОГО
ВИДА

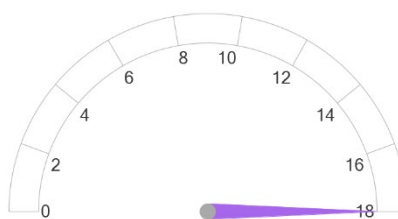

МБДОУ РУССКО-
БРОДСКИЙ ДЕТСКИЙ САД
№ 1

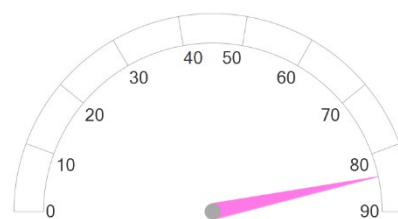

МБДОУ ДЕТСКИЙ САД № 1
П. ВЕРХОВЬЕ

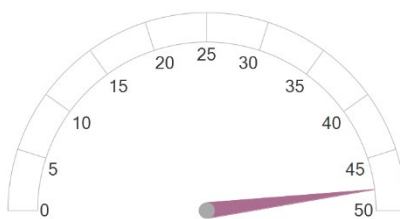

МБДОУ ДЕТСКИЙ САД № 2
П.ВЕРХОВЬЕ

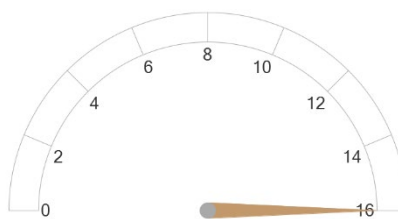

МБДОУ МИЧУРИНСКИЙ
ДЕТСКИЙ САД

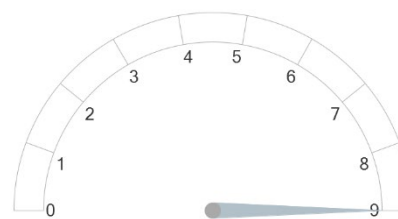

МБДОУ РУССКО-
БРОДСКИЙ ДЕТСКИЙ САД
№2

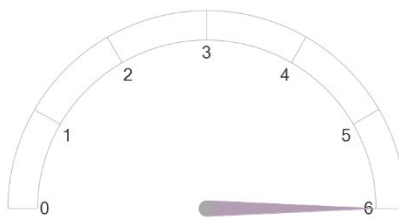

МБДОУ ТУРОВСКИЙ
ДЕТСКИЙ САД

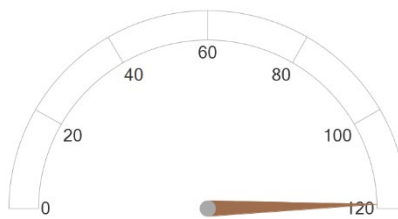

МБДОУ - ДЕТСКИЙ САД №1
П.ГЛАЗУНОВКА

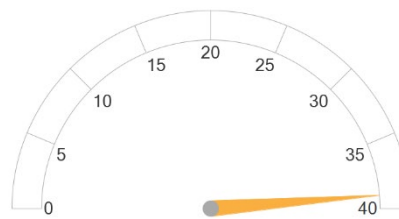

МБДОУ ДЕТСКИЙ САД № 1
ГОРОДА ЛИВНЫ

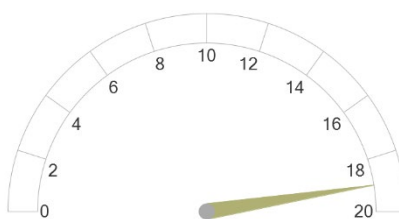

МБДОУ ДЕТСКИЙ САД № 10

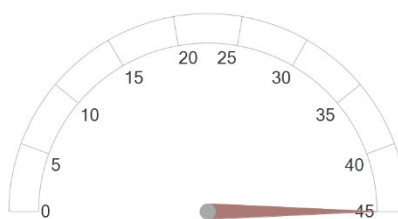

МБДОУ ДЕТСКИЙ САД № 11

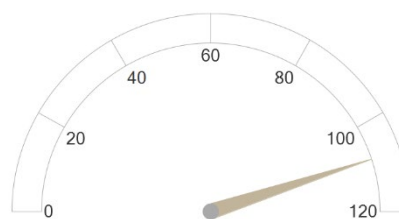

МБДОУ ДЕТСКИЙ САД № 12
Г. ЛИВНЫ

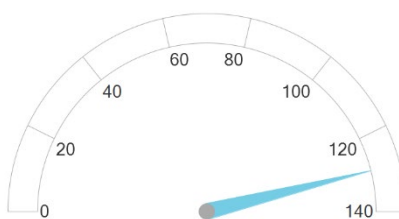

МБДОУ ДЕТСКИЙ САД № 17

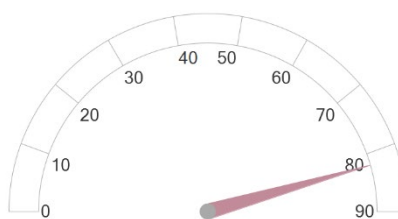

МБДОУ ДЕТСКИЙ САД № 19

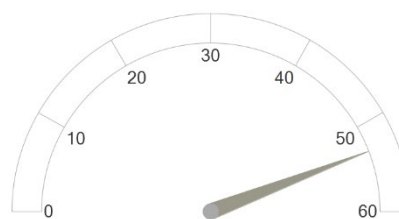

МБДОУ ДЕТСКИЙ САД № 6

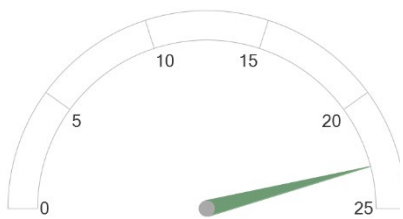

МБДОУ ДЕТСКИЙ САД № 8

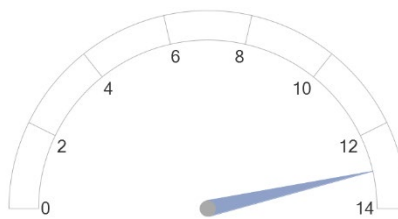

МБДОУ ДЕТСКИЙ САД №3
Г. ЛИВНЫ

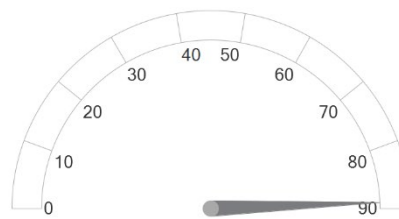

МБДОУ ДЕТСКИЙ САД №5
КОМБИНИРОВАННОГО
ВИДА ГОРОДА ЛИВНЫ

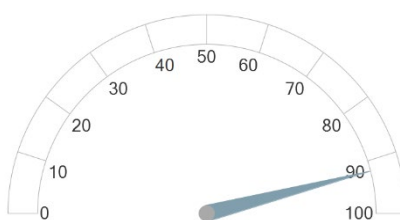

МБДОУ ЦЕНТР РАЗВИТИЯ
РЕБЁНКА - ДЕТСКИЙ САД
№20

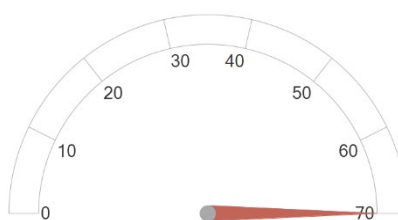

МБДОУ ЦРР - ДЕТСАД №22
Г. ЛИВНЫ

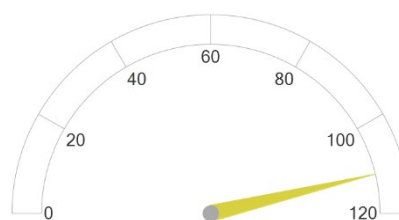

МБДОУ ЦРР - ДЕТСКИЙ
САД № 16 Г. ЛИВНЫ

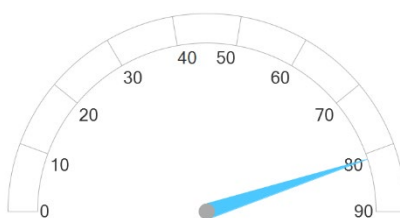

МБДОУ ЦРР - ДЕТСКИЙ
САД №18

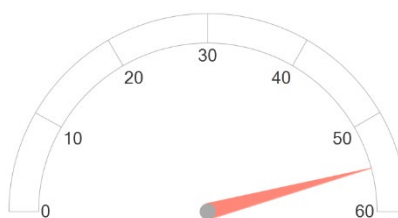

МДОУ ДЕТСКИЙ САД № 9

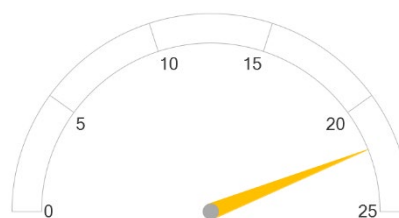

МБДОУ Г. МЦЕНСКА
ДЕТСКИЙ САД № 1

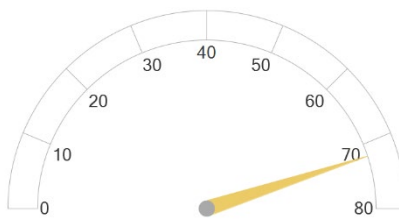

МБДОУ Г. МЦЕНСКА
ДЕТСКИЙ САД № 10

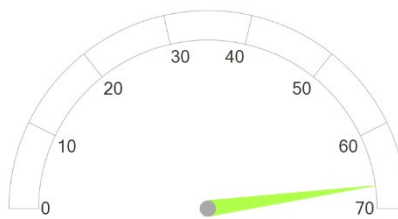

МБДОУ Г. МЦЕНСКА
ДЕТСКИЙ САД № 11

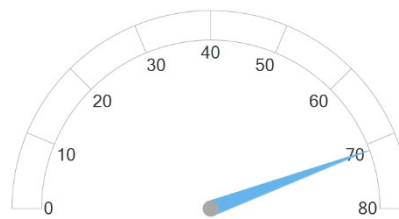

МБДОУ Г. МЦЕНСКА
ДЕТСКИЙ САД № 12

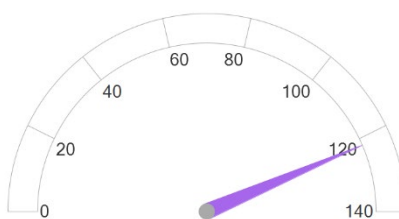

МБДОУ Г. МЦЕНСКА
ДЕТСКИЙ САД № 13

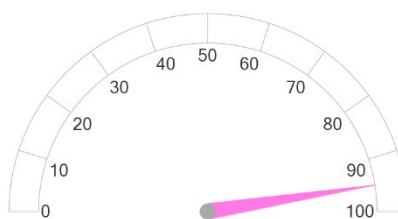

МБДОУ Г. МЦЕНСКА
ДЕТСКИЙ САД № 15

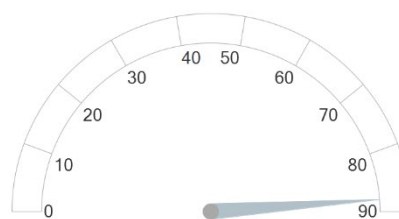

МБДОУ Г. МЦЕНСКА
ДЕТСКИЙ САД № 4

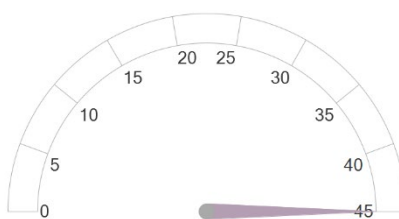

МБДОУ Г. МЦЕНСКА
ДЕТСКИЙ САД № 5

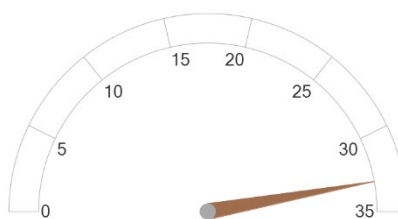

МБДОУ Г. МЦЕНСКА
ДЕТСКИЙ САД № 6

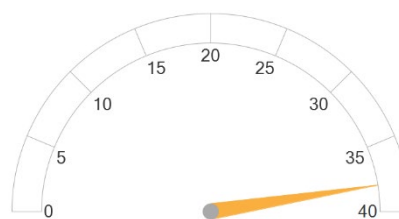

МБДОУ Г. МЦЕНСКА
ДЕТСКИЙ САД № 7

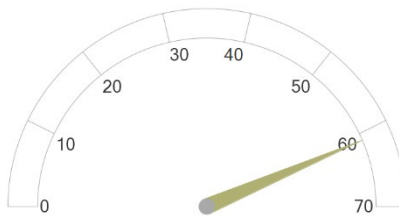

МБДОУ Г. МЦЕНСКА
ДЕТСКИЙ САД № 9

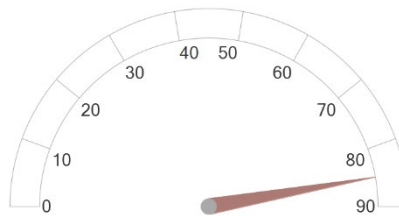

МБДОУ Г. МЦЕНСКА
ДЕТСКИЙ САД № 14

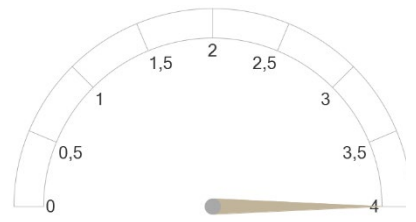

МБДОУ Д/С КОЛОБОК

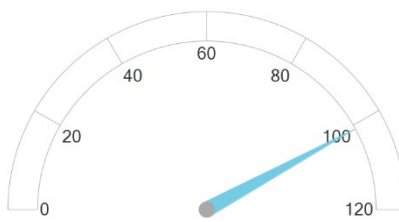

МБДОУ Д/С КОЛОКОЛЬЧИК

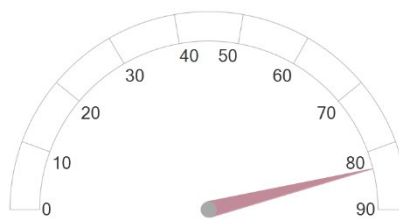

БДОУ ДЕТСКИЙ САД
СКАЗКА

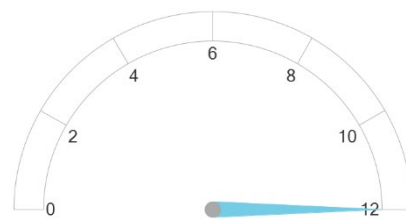

МБДОУ ВАСИЛЬЕВСКИЙ
ДЕТСКИЙ САД
ЗАЛЕГОЩЕНСКОГО
РАЙОНА ОРЛОВСКОЙ
ОБЛАСТИ

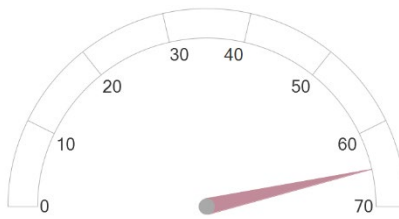

МБДОУ ДЕТСКИЙ САД
СОЛНЫШКО
ЗАЛЕГОЩЕНСКОГО
РАЙОНА ОРЛОВСКОЙ
ОБЛАСТИ

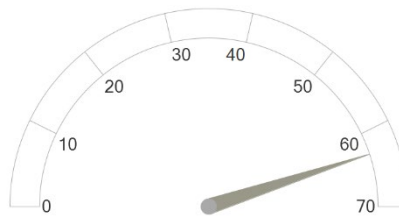

МБДОУ ДЕТСКИЙ САД
ТЕРЕМОК
ЗАЛЕГОЩЕНСКОГО
РАЙОНА ОРЛОВСКОЙ
ОБЛАСТИ

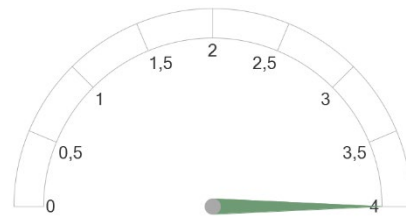

МБДОУ КАЗАРСКИЙ
ДЕТСКИЙ САД
КОЛОКОЛЬЧИК
ЗАЛЕГОЩЕНСКОГО
РАЙОНА ОРЛОВСКОЙ
ОБЛАСТИ

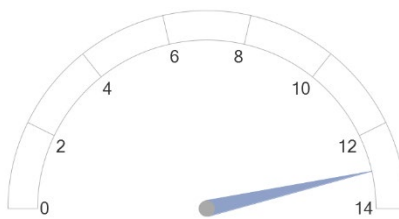

МБДОУ ЛОМОВСКИЙ
ДЕТСКИЙ САД РОМАШКА
ЗАЛЕГОЩЕНСКОГО
РАЙОНА ОРЛОВСКОЙ
ОБЛАСТИ

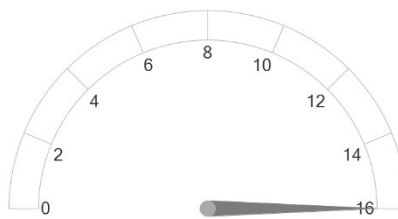

МБДОУ МОХОВСКОЙ
ДЕТСКИЙ САД КОРАБЛИК
ЗАЛЕГОЩЕНСКОГО
РАЙОНА ОРЛОВСКОЙ
ОБЛАСТИ

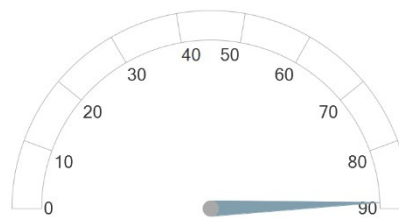

МБДОУ - ДЕТСКИЙ САД №1
СОЛНЫШКО

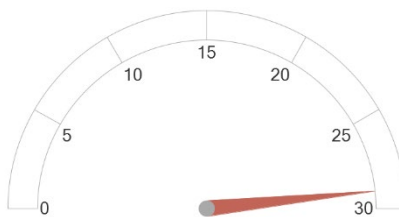

ДЕТСКИЙ САД № 1

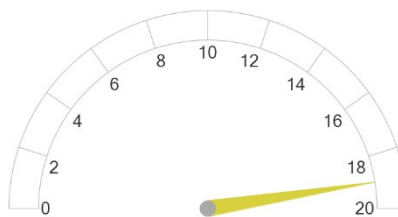

МБДОУ ДЕТСКИЙ САД
СВЕТЛЯЧОК

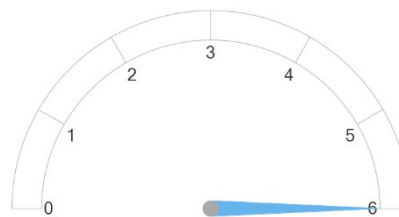

МБДОУ МАЛИНОВСКИЙ
ДЕТСКИЙ САД
КРАСНОЗОРЕНСКОГО
РАЙОНА ОРЛОВСКОЙ
ОБЛАСТИ

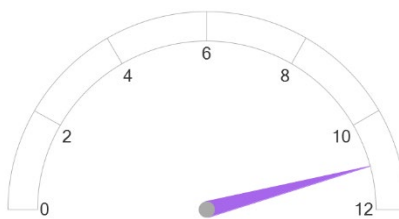

МБДОУ РОССОШЕНСКИЙ
ДЕТСКИЙ САД №1

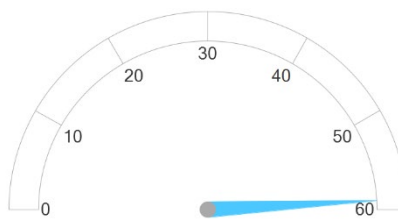

МБДОУ ДЕТСКИЙ САД № 1

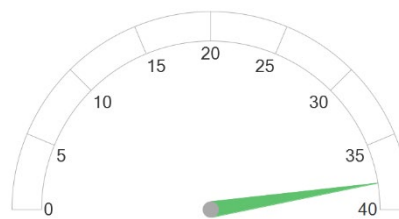

МБДОУ ДЕТСКИЙ САД № 3

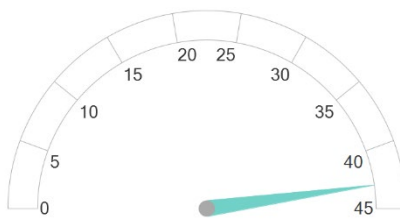

МБДОУ ДЕТСКИЙ САД №2

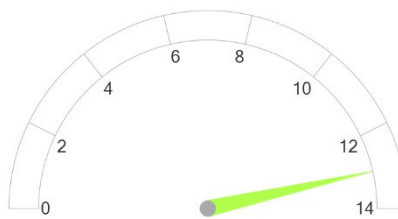

МБДОУ ДС №3 П.
СОВХОЗНЫЙ

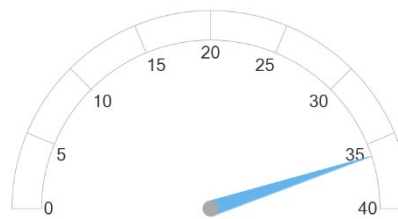

МБДОУ ДС №8 С.
КОРОТЫШ

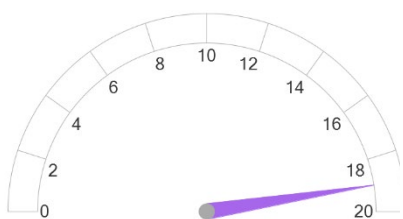

МБДОУ ДС С.
СЕРГИЕВСКОЕ

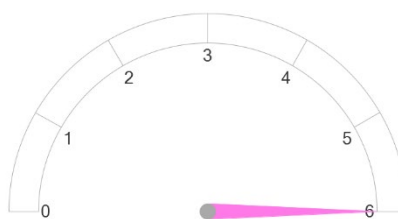

МБДОУ ГУБКИНСКИЙ
ДЕТСКИЙ САД

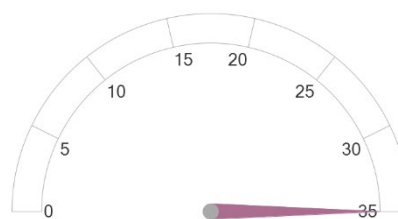

МБДОУ ДЕТСКИЙ САД №1
Г.МАЛОАРХАНГЕЛЬСКА

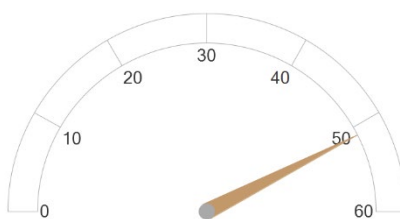

МБДОУ ДЕТСКИЙ САД №2
Г.МАЛОАРХАНГЕЛЬСКА

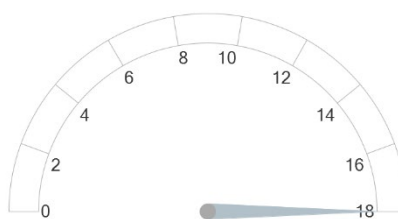

МБДОУ ДЕТСКИЙ САД П.
СТ. МАЛОАРХАНГЕЛЬСК

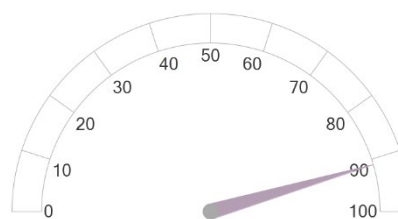

МБДОУ ХОМУТОВСКИЙ
Д/С

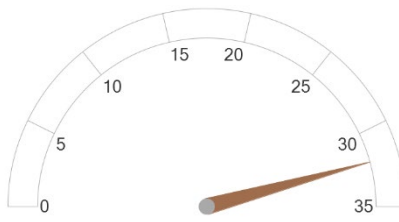

**МБДОУ ДЕТСКИЙ САД №1
СОЛНЫШКО**

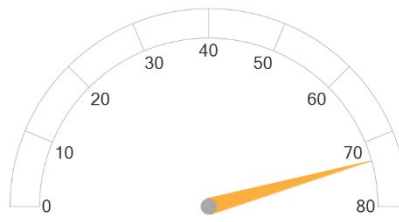

**МБДОУ ДЕТСКИЙ САД №2
РЯБИНУШКА Г. НОВОСИЛЯ**

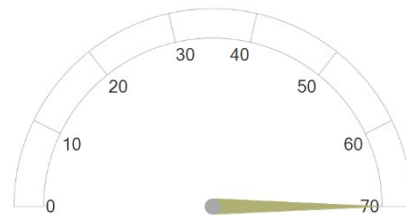

**МБДОУ ПОКРОВСКИЙ
ДЕТСКИЙ САД ТЕРЕМОК**

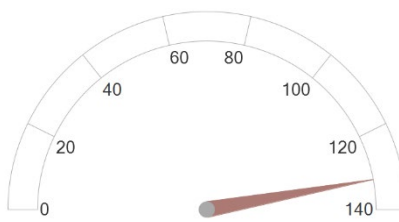

**МБДОУ ЗМИЕВСКИЙ
ДЕТСКИЙ САД
КОМБИНИРОВАННОГО
ВИДА №1**

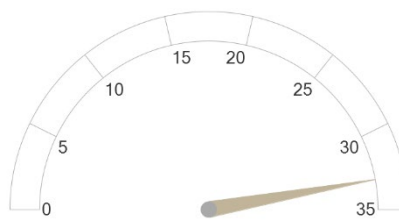

**МБДОУ ДЕТСКИЙ САД
СОЛНЫШКО**

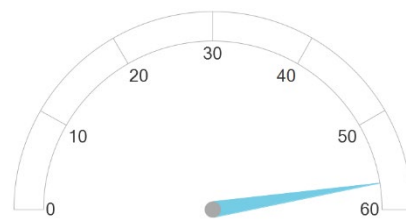

**БДОУ ТР ОО
ТРОСНЯНСКИЙ ДЕТСКИЙ
САД РОДНИЧОК**

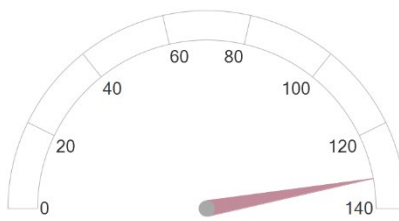

**МБДОУ ДЕТСКИЙ САД №1
П. НАРЫШКИНО
ОБЩЕРАЗВИВАЮЩЕГО
ВИДА**

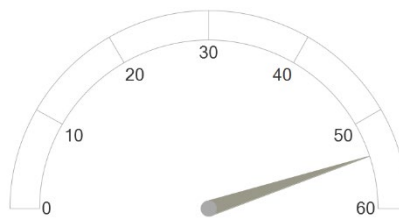

**МБДОУ ДЕТСКИЙ САД №2
П. НАРЫШКИНО
ОБЩЕРАЗВИВАЮЩЕГО
ВИДА**

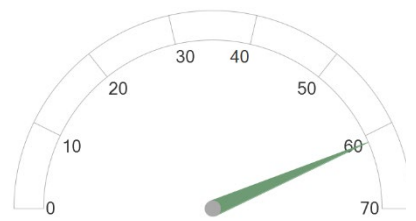

**МБДОУ ДЕТСКИЙ САД №3
П. НАРЫШКИНО
ОБЩЕРАЗВИВАЮЩЕГО
ВИДА**

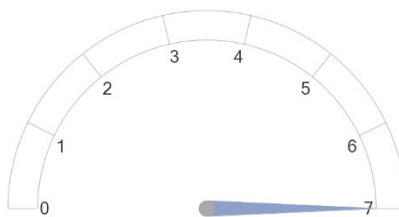

МБДОУ - ДЕТСКИЙ САД
СОЛНЫШКО

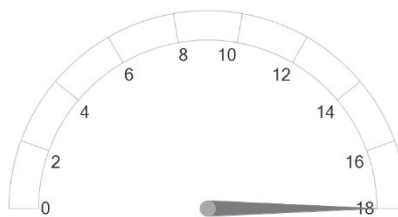

МБДОУ ДЕТСКИЙ САД
ЁЛОЧКА

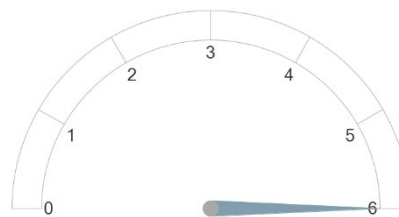

МБДОУ-ЖУДЕРСКИЙ
ДЕТСКИЙ САД ЛЕСОВИЧОК

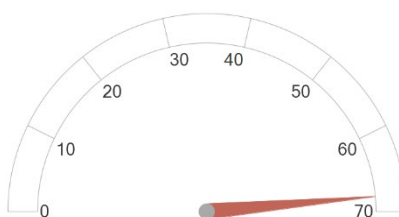

МБДОУ-ХОТЫНЕЦКИЙ
ДЕТСКИЙ САД АЛЁНУШКА

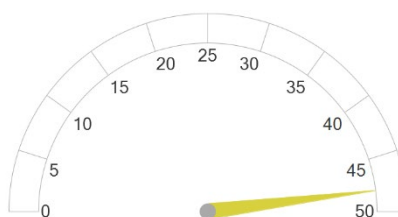

МБДОУ ДЕТСКИЙ САД № 1
П.ШАБЛЫКИНО

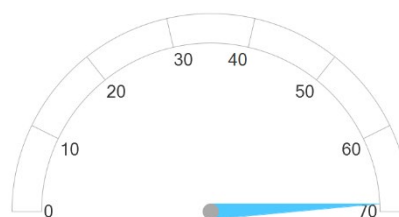

МБДОУ ЗНАМЕНСКИЙ
ДЕТСКИЙ САД ТЕРЕМОК

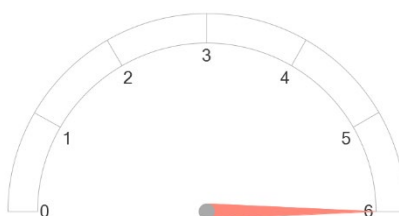

МБДОУ ДЕТСКИЙ САД
№11 Д.ДУБОВАЯ РОЩА
ОРЛОВСКОГО
МУНИЦИПАЛЬНОГО
ОКРУГА

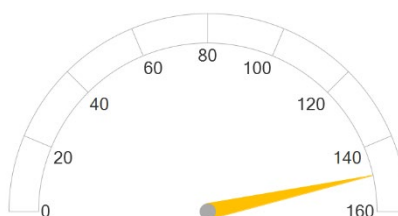

МБДОУ "ДЕТСКИЙ САД №8
Д.ЖИЛИНА" ОРЛОВСКОГО
МУНИЦИПАЛЬНОГО
ОКРУГА

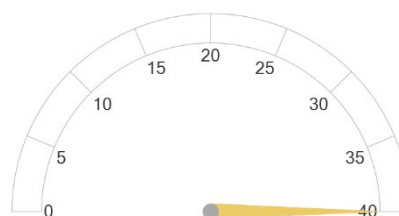

МБДОУ ДЕТСКИЙ САД № 12
Д. МАЛАЯ КУЛИКОВКА
ОРЛОВСКОГО
МУНИЦИПАЛЬНОГО
ОКРУГА

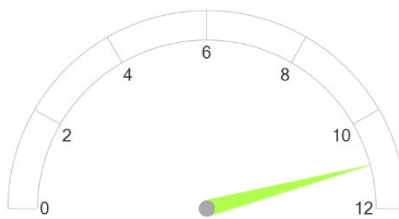

МБДОУ ДЕТСКИЙ САД № 34
Д. ШЕПИНО ОРЛОВСКОГО
МУНИЦИПАЛЬНОГО
ОКРУГА

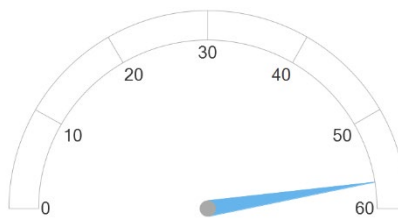

МБДОУ ДЕТСКИЙ САД № 7
ПОС. ВЯТСКИЙ ПОСАД
ОРЛОВСКОГО
МУНИЦИПАЛЬНОГО
ОКРУГА

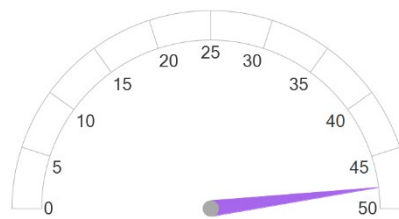

МБДОУ ДЕТСКИЙ САД №19
Д. ЖИЛИНА ОРЛОВСКОГО
МУНИЦИПАЛЬНОГО
ОКРУГА

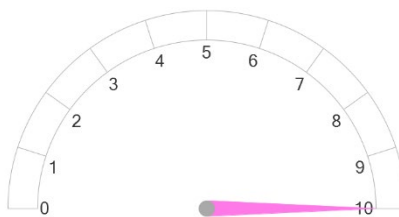

МБДОУ ДЕТСКИЙ САД №27
Д. СТАНОВОЕ
ОРЛОВСКОГО
МУНИЦИПАЛЬНОГО
ОКРУГА

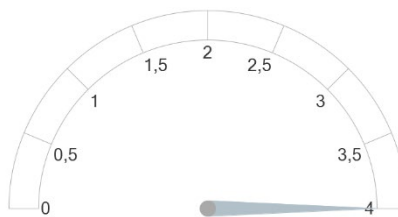

МБДОУ ДЕТСКИЙ САД №31
С. ПАЮСОВО ОРЛОВСКОГО
МУНИЦИПАЛЬНОГО
ОКРУГА

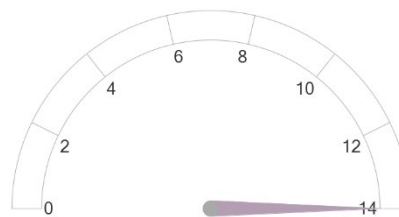

МБДОУ ДЕТСКИЙ САД №5
ПОС. СТАЛЬНОЙ КОНЬ
ОРЛОВСКОГО
МУНИЦИПАЛЬНОГО
ОКРУГА

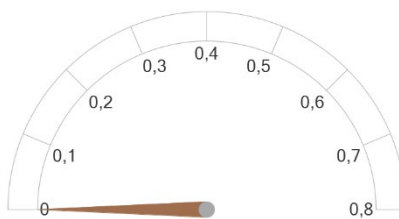

КДОУ ОО МЦЕНСКИЙ
ДЕТСКИЙ ДОМ ДЛЯ ДЕТЕЙ-
СИРОТ И ДЕТЕЙ,
ОСТАВШИХСЯ БЕЗ
ПОПЕЧЕНИЯ РОДИТЕЛЕЙ,
ДОШКОЛЬНОГО ВОЗРАСТА

2.4. КРИТЕРИЙ I. ПОКАЗАТЕЛИ, ХАРАКТЕРИЗУЮЩИЕ ОТКРЫТОСТЬ И ДОСТУПНОСТЬ ИНФОРМАЦИИ ОБ ОБРАЗОВАТЕЛЬНОЙ ОРГАНИЗАЦИИ.

Согласно ст. 97 Федерального закона от 29 декабря 2012 года № 273 «Об образовании в Российской Федерации» организации, осуществляющие образовательную деятельность, обязаны обеспечивать открытость и доступность информации о системе образования, т.е. обязаны осуществлять информирование граждан о своей деятельности.

Информирование участников образовательного процесса осуществляется в наглядной и доступной форме посредством размещения информационных материалов на официальных сайтах и информационных стендах.

Данные формы информирования должны обеспечить открытые данные, содержащие информацию о деятельности организации.

Критерий «Открытость и доступность информации об образовательной организации» оценивается по таким показателям, как:

- соответствие информации о деятельности образовательной организации, размещённой на общедоступных информационных ресурсах, перечню информации и требованиям к ней, на информационных стендах и на официальных сайтах;
- обеспечение на официальном сайте образовательной организации наличия и функционирования дистанционных способов обратной связи с получателями услуг: по телефону, электронной почте, с помощью электронных сервисов для подачи электронных обращений, жалоб, наличие рубрики «Часто задаваемые вопросы», обеспечение технической возможности выражения участниками образовательных отношений мнения о качестве оказания услуг (можно с помощью анкеты или опроса);
- доля участников образовательных отношений, удовлетворённых открытостью, полнотой и доступностью информации о деятельности образовательной организации, размещённой на информационных стендах и официальных сайтах.

Источником информации для определения полноты, актуальности информации об образовательной организации, размещаемой на информационных стендах и официальном сайте, а также наличия и функционирования дистанционных способов обратной связи с получателями услуг являются результаты мониторинга стендов и сайтов образовательных организаций, наблюдения, контрольной закупки, которые проводились специалистами ООО «Валькнут».

Доля участников образовательных отношений, удовлетворённых открытостью, полнотой и доступностью информации о деятельности образовательной организации, наличием и функционированием дистанционных способов обратной связи с получателями услуг определялась путем онлайн анкетирования респондентов (родителей, законных представителей обучающихся, обучающихся и воспитанников) на интернет-портале организации-оператора – ООО «Валькнут» (otsenka-kachestva.ru).

Единицей измерения каждого из показателей являются баллы от 0 до 100, т.е. в целом максимально возможный балл за информационную открытость (доступность) деятельности организации составляет 100 баллов, что составляет 100%.

Открытая информационная среда — это не только наличие требуемого для размещения на сайте, информационном стенде организации в соответствии с законодательством объема информации, но и её качество, её достоверность и формат предоставления. Поэтому в ходе мониторинга учитывалась не только полнота представленной информации, но и ее актуальность. В частности, если, например, на сайте организации был представлен отчет о самообследовании за 2020-2021 учебный год, но не было отчета за 2022 год, то это трактовалось как отсутствие актуальной информации, и по данному показателю выставлялась оценка «0».

2.4.1. КРИТЕРИЙ I ПОКАЗАТЕЛЬ 1. «СООТВЕТСТВИЕ ИНФОРМАЦИИ О ДЕЯТЕЛЬНОСТИ ОБРАЗОВАТЕЛЬНОЙ ОРГАНИЗАЦИИ, РАЗМЕЩЕННОЙ НА ОБЩЕДОСТУПНЫХ ИНФОРМАЦИОННЫХ РЕСУРСАХ, ЕЕ СОДЕРЖАНИЮ И ПОРЯДКУ (ФОРМЕ), УСТАНОВЛЕННЫМ НОРМАТИВНЫМИ ПРАВОВЫМИ АКТАМИ».

Источником информации для определения полноты, актуальности информации об образовательной организации, являются результаты наблюдения и мониторинга информационных стендов и официальных сайтов образовательных организаций Орловской области, которые проводились специалистами ООО «Валькнут».

В первую очередь изучалась официальная информация об образовательной организации, представленная на информационных стендах и сайте образовательной организации и ее соответствие установленным требованиям (Постановление Правительства Российской Федерации от 20 октября 2021 г. № 1802 «Об утверждении правил размещения на официальном сайте образовательной организации в информационно-телекоммуникационной сети "интернет" и обновления информации об образовательной организации, а также о признании утратившими силу некоторых актов и отдельных положений некоторых актов Правительства Российской Федерации», Приказ Федеральной службы по надзору в сфере образования и науки от 14.08.2020 № 831 «Об утверждении требований к структуре официального сайта образовательной организации в информационно-телекоммуникационной сети "Интернет" и формату представления информации»), а также Методическим рекомендациям к Единому порядку расчета показателей с учетом отраслевых особенностей.

Показатель представлен 2 индикаторами:

- соответствие информации о деятельности образовательной организации, размещённой на информационных стендах в помещении образовательной организации, её содержанию и порядку (форме), установленным нормативными правовыми актами;
- соответствие информации о деятельности образовательной организации, размещённой на официальном сайте образовательной организации, её содержанию и порядку (форме), установленным нормативными правовыми актами.

2.4.1.1. КРИТЕРИЙ I ПОКАЗАТЕЛЬ 1. ИНДИКАТОР «СООТВЕТСТВИЕ ИНФОРМАЦИИ О ДЕЯТЕЛЬНОСТИ ОБРАЗОВАТЕЛЬНОЙ ОРГАНИЗАЦИИ, РАЗМЕЩЕННОЙ НА ИНФОРМАЦИОННЫХ СТЕНДАХ В ПОМЕЩЕНИИ ОРГАНИЗАЦИИ, ЕЕ СОДЕРЖАНИЮ И ПОРЯДКУ (ФОРМЕ), УСТАНОВЛЕННЫМ НОРМАТИВНЫМИ ПРАВОВЫМИ АКТАМИ».

Источником информации для определения полноты, актуальности информации об образовательной организации, размещаемой на информационных стендах, являются результаты наблюдения и мониторинга стендов образовательных организаций, которые проводились специалистами ООО «Валькнут».

Перечень документов, проверяемых специалистами организации-оператора представлен в таблице 3.

Таблица 3.

№ п/п	Перечень информации об образовательной организации	Необходимость размещения информации			
		ДО	ОО	СПО	ДОД
I. Основные сведения					
1	Информация о месте нахождения образовательной организации, ее представительств и филиалов (при наличии)	+	+	+	+
2	Информация о режиме и графике работы образовательной организации, ее представительств и филиалов (при наличии)	+	+	+	+
3	Информация о контактных телефонах и об адресах электронной почты образовательной организации, ее представительств и филиалов (при наличии)	+	+	+	+
II. Структура и органы управления образовательной организацией					
4	Информация о структуре и об органах управления образовательной организации (в том числе: наименование структурных подразделений (органов управления); фамилии, имена, отчества (при наличии) и должности руководителей структурных подразделений; места нахождения структурных подразделений (органов управления) образовательной организации (при наличии); адреса официальных сайтов в сети «Интернет» структурных подразделений (при наличии); адреса электронной почты структурных подразделений (органов управления) образовательной организации (при наличии))	+	+	+	+
III. Документы (в виде копий)					
5	Свидетельство о государственной аккредитации(с приложениями) (при наличии)	x	+	+	x

6	Локальные нормативные акты, предусмотренные частью 2 статьи 30 Федерального закона от 29 декабря 2012 г. № 273-ФЗ «Об образовании в Российской Федерации»(по основным вопросам организации и осуществления образовательной деятельности, в том числе регламентирующие правила приема обучающихся, режим занятий обучающихся, формы, периодичность и порядок текущего контроля успеваемости и промежуточной аттестации обучающихся, порядок и основания перевода, отчисления и восстановления обучающихся, порядок оформления возникновения, приостановления и прекращения отношений между образовательной организацией и обучающимися и (или) родителями (законными представителями) несовершеннолетних обучающихся), а также правила внутреннего распорядка обучающихся, правила внутреннего трудового распорядка и коллективный договор (при наличии)	+	+	+	+
IV. Платные образовательные услуги					
7	Документ о порядке оказания платных образовательных услуг, в том числе образец договора об оказании платных образовательных услуг, документ об утверждении стоимости обучения по каждой образовательной программе	+	+	+	+
V. Образование					
8	Лицензия на осуществление образовательной деятельности (с приложениями)	+	+	+	+
9	Информация о сроке действия государственной аккредитации образовательных программ (при наличии), общественной, профессионально-общественной аккредитации образовательных программ (при наличии)	x	+*	+*	x
10	Информация о календарном учебном графике с приложением его в виде электронного документа	+	+	+	+
11	Образовательные организации, реализующие общеобразовательные программы, дополнительно указывают наименование образовательной программы	x	+	+*	x
<i>Образовательные организации, реализующие профессиональные образовательные программы, дополнительно для каждой образовательной программы размещают:</i>					
12	Информацию о результатах приема по каждой профессии, по каждой специальности среднего профессионального образования (при наличии вступительных испытаний) (на места, финансируемые за счет бюджетных ассигнований федерального бюджета, бюджетов субъектов Российской Федерации, местных бюджетов и по договорам об образовании за счет средств физических и (или) юридических лиц); о средней сумме набранных баллов по всем вступительным испытаниям (при наличии вступительных испытаний), а также о результатах перевода, восстановления и отчисления	x	x	+	x
VI. Руководство. Педагогический (научно-педагогический) состав					

13	Информация о руководителе образовательной организации, его заместителях, руководителях филиалов, представительств образовательной организации (при их наличии), в том числе: фамилия, имя, отчество (при наличии) руководителя, его заместителей; должность руководителя, его заместителей; контактные телефоны; адреса электронной почты	+	+	+	+
14	Информация о персональном составе педагогических работников с указанием уровня образования, квалификации и опыта работы, в том числе: фамилия, имя, отчество (при наличии) педагогического работника; занимаемая должность (должности); преподаваемые учебные предметы, курсы, дисциплины (модули)	+	+	+	+
VII. Материально-техническое обеспечение образовательной деятельности					
15	Информация об условиях питания обучающихся, в том числе инвалидов и лиц с ограниченными возможностями здоровья	+	+	+	+
Всего информации (максимальное количество), подлежащей размещению на стенде:		11	14	15	11

Примечание:

"+" - информация должна быть представлена;

"х" - не должна быть представлена;

"*" - информация должна быть представлена при наличии в образовательной организации.

Единицей измерения каждого из показателей являются баллы.

Максимальное значение параметра равно 100 баллам.

Метод оценки – наблюдение, анализ информации на стендах в помещениях образовательных организаций Орловской области.

Наличие информации о деятельности образовательной организации, размещённой на информационных стендах в помещениях образовательных организаций Орловской области представлены в таблице 4.

Таблица 4.

Соответствие информации о деятельности образовательной организации, размещённой на информационных стендах в помещениях образовательных организаций Орловской области, её содержанию и порядку (форме), установленным нормативными правовыми актами.

№ п/п	Наименование организации	Информация о месте нахождения образовательной организации, ее	Информация о режиме и графике работы образовательной	Информация о контактных телефонах и об адресах электронной почты ОО, ее	Информация о структуре и об органах управления образовательной организации	Локальные нормативные акты, предусмотренные ч. 2 ст. 30 ФЗ от 29.12.2012 г. № 273-ФЗ «Об образовании в	Документ о порядке оказания платных образовательных услуг, в том числе образец договора об оказании платных образовательных	Лицензии на осуществление образовательной	Информация о календарном учебном графике с	Информация о руководителе образовательной организации, его заместителях, руководителях	Информация о персональном составе педагогических работников	Информация об условиях питания обучающихся, в том числе инвалидов и лиц с
1	БДОУ ДС СКАЗКА пгт. Долгое	+	+	+	+	+	+	+	+	+	+	+
2	БДОУ ТР ОО ДС РОДНИЧОК	+	+	+	+	+	+	+	+	+	+	+
3	ДС № 1 с. Корсаково	+	+	+	+	+	+	+	+	+	+	+
4	КДОУ ОО МЦЕНСКИЙ ДЕТСКИЙ ДОМ	+	+	+	+	+	+	+	+	+	+	+
5	МБДОУ ДС № 11 д. Дубовая Роща	+	+	+	+	+	+	+	+	+	+	+
6	МБДОУ РУССКО-БРОДСКИЙ ДС № 1	+	+	+	+	+	+	+	+	+	+	+
7	МБДОУ - ДС № 1 пгт. Колпна	+	+	+	+	+	+	+	+	+	+	+
8	МБДОУ - ДС №1 пгт. Глазуновка	+	+	+	+	+	+	+	+	+	+	+
9	МБДОУ - ДС СОЛНЫШКО	+	+	+	+	+	+	+	+	+	+	+

10	МБДОУ ВАСИЛЬЕВСКИЙ ДС	+	+	+	+	+	+	+	+	+	+	+
11	МБДОУ ГУБКИНСКИЙ ДС	+	+	+	+	+	+	+	+	+	+	+
12	МБДОУ Д/С КОЛОБОК с. Домаха	+	+	+	+	+	+	+	+	+	+	+
13	МБДОУ Д/С КОЛОКОЛЬЧИК г. Дмитровск	+	+	+	+	+	+	+	+	+	+	+
14	МБДОУ ДС № 5 г. Мценск	+	+	+	+	+	+	+	+	+	+	+
15	МБДОУ ДС № 1 г. Болхов	+	+	+	+	+	+	+	+	+	+	+
16	МБДОУ ДС № 1 г. Ливны	+	+	+	+	+	+	+	+	+	+	+
17	МБДОУ ДС № 1 г. Малоархангельск	+	+	+	+	+	+	+	+	+	+	+
18	МБДОУ ДС № 1 г. Мценск	+	+	+	+	+	+	+	+	+	+	+
19	МБДОУ ДС № 1 г. Новосиль	+	+	+	+	+	+	+	+	+	+	+
20	МБДОУ ДС № 1 п. Шаблыкино	+	+	+	+	+	+	+	+	+	+	+
21	МБДОУ ДС № 1 пгт. Верховье	+	+	+	+	+	+	+	+	+	+	+
22	МБДОУ ДС № 1 пгт. Кромы	+	+	+	+	+	+	+	+	+	+	+
23	МБДОУ ДС № 1 пгт. Нарышкино	+	+	+	+	+	+	+	+	+	+	+
24	МБДОУ ДС № 10 г. Ливны	+	+	+	+	+	+	+	+	+	+	+
25	МБДОУ ДС № 10 г. Мценск	+	+	+	+	+	+	+	+	+	+	+
26	МБДОУ ДС № 11 г. Ливны	+	+	+	+	+	+	+	+	+	+	+
27	МБДОУ ДС № 11 г. Мценск	+	+	+	+	+	+	+	+	+	+	+
28	МБДОУ ДС № 12 г. Ливны	+	+	+	+	+	+	+	+	+	+	+

29	МБДОУ ДС № 12 г. Мценск	+	+	+	+	+	+	+	+	+	+	+
30	МБДОУ ДС № 12 д. Малая Куликовка	+	+	+	+	+	+	+	+	+	+	+
31	МБДОУ ДС № 13 г. Мценск	+	+	+	+	+	+	+	+	+	+	+
32	МБДОУ ДС № 14 г. Мценск	+	+	+	+	+	+	+	+	+	+	+
33	МБДОУ ДС № 15 г. Мценск	+	+	+	+	+	+	+	+	+	+	+
34	МБДОУ ДС № 17 г. Ливны	+	+	+	+	+	+	+	+	+	+	+
35	МБДОУ ДС № 19 г. Ливны	+	+	+	+	+	+	+	+	+	+	+
36	МБДОУ ДС № 19 д. Жилина	+	+	+	+	+	+	+	+	+	+	+
37	МБДОУ ДС № 2 г. Болхов	+	+	+	+	+	+	+	+	+	+	+
38	МБДОУ ДС № 2 г. Малоархангельск	+	+	+	+	+	+	+	+	+	+	+
39	МБДОУ ДС № 2 г. Новосиль	+	+	+	+	+	+	+	+	+	+	+
40	МБДОУ ДС № 2 пгт. Верховье	+	+	+	+	+	+	+	+	+	+	+
41	МБДОУ ДС № 2 пгт. Кромы	+	+	+	+	+	+	+	+	+	+	+
42	МБДОУ ДС № 2 пгт. Нарышкино	+	+	+	+	+	+	+	+	+	+	+
43	МБДОУ ДС № 27 д. Становое	+	+	+	+	+	+	+	+	+	+	+
44	МБДОУ ДС № 3	+	+	+	+	+	+	+	+	+	+	+
45	МБДОУ ДС № 3 г. Ливны	+	+	+	+	+	+	+	+	+	+	+
46	МБДОУ ДС № 3 п. Совхозный	+	+	+	+	+	+	+	+	+	+	+
47	МБДОУ ДС № 3 пгт. Нарышкино	+	+	+	+	+	+	+	+	+	+	+

48	МБДОУ ДС № 31 с. Паюсово	+	+	+	+	+	+	+	+	+	+	+
49	МБДОУ ДС № 34 д. Шепино	+	+	+	+	+	+	+	+	+	+	+
50	МБДОУ ДС № 4 г. Болхов	+	+	+	+	+	+	+	+	+	+	+
51	МБДОУ ДС № 4 г. Мценск	+	+	+	+	+	+	+	+	+	+	+
52	МБДОУ ДС № 5 г. Ливны	+	+	+	+	+	+	+	+	+	+	+
53	МБДОУ ДС № 5 п. Стальной Конь	+	+	+	+	+	+	+	+	+	+	+
54	МБДОУ ДС № 6 г. Ливны	+	+	+	+	+	+	+	+	+	+	+
55	МБДОУ ДС № 6 г. Мценск	+	+	+	+	+	+	+	+	+	+	+
56	МБДОУ ДС № 7 г. Мценск	+	+	+	+	+	+	+	+	+	+	+
57	МБДОУ ДС № 7 п. Вятский Посад	+	+	+	+	+	+	+	+	+	+	+
58	МБДОУ ДС № 8 г. Ливны	+	+	+	+	+	+	+	+	+	+	+
59	МБДОУ ДС № 8 д. Жилина	+	+	+	+	+	+	+	+	+	+	+
60	МБДОУ ДС № 8 с. Коротыш	+	+	+	+	+	+	+	+	+	+	+
61	МБДОУ ДС № 9 г. Мценск	+	+	+	+	+	+	+	+	+	+	+
62	МБДОУ ДС ЁЛОЧКА п. Звезда	+	+	+	+	+	+	+	+	+	+	+
63	МБДОУ ДС ЛУЧИК г. Болхов	+	+	+	+	+	+	+	+	+	+	+
64	МБДОУ ДС п. Ст. Малоархангельск	+	+	+	+	+	+	+	+	+	+	+
65	МБДОУ ДС с. Сергиевское	+	+	+	+	+	+	+	+	+	+	+
66	МБДОУ ДС СВЕТЛЯЧОК п. Красная Заря	+	+	+	+	+	+	+	+	+	+	+

67	МБДОУ ДС СОЛНЫШКО	+	+	+	+	+	+	+	+	+	+	+
68	МБДОУ ДС СОЛНЫШКО пгт. Залегощь	+	+	+	+	+	+	+	+	+	+	+
69	МБДОУ ДС ТЕРЕМОК пгт. Залегощь	+	+	+	+	+	+	+	+	+	+	+
70	МБДОУ ЗМИЕВСКИЙ ДС	+	+	+	+	+	+	+	+	+	+	+
71	МБДОУ ЗНАМЕНСКИЙ ДС ТЕРЕМОК	+	+	+	+	+	+	+	+	+	+	+
72	МБДОУ КАЗАРСКИЙ ДС	+	+	+	+	+	+	+	+	+	+	+
73	МБДОУ ЛОМОВСКИЙ ДС	+	+	+	+	+	+	+	+	+	+	+
74	МБДОУ МАЛИНОВСКИЙ ДС	+	+	+	+	+	+	+	+	+	+	+
75	МБДОУ МИЧУРИНСКИЙ ДС	+	+	+	+	+	+	+	+	+	+	+
76	МБДОУ МОХОВСКОЙ ДС	+	+	+	+	+	+	+	+	+	+	+
77	МБДОУ ПОКРОВСКИЙ ДС ТЕРЕМОК	+	+	+	+	+	+	+	+	+	+	+
78	МБДОУ РОССОШЕНСКИЙ ДС №1	+	+	+	+	+	+	+	+	+	+	+
79	МБДОУ РУССКО-БРОДСКИЙ ДС № 2	+	+	+	+	+	+	+	+	+	+	+
80	МБДОУ ТУРОВСКИЙ ДС	+	+	+	+	+	+	+	+	+	+	+
81	МБДОУ ХОМУТОВСКИЙ Д/С	+	+	+	+	+	+	+	+	+	+	+
82	МБДОУ ЦРР - ДЕТСАД № 22 г. Ливны	+	+	+	+	+	+	+	+	+	+	+
83	МБДОУ ЦРР - ДС № 16 г. Ливны	+	+	+	+	+	+	+	+	+	+	+
84	МБДОУ ЦРР - ДС № 18 г. Ливны	+	+	+	+	+	+	+	+	+	+	+
85	МБДОУ ЦРР - ДС № 20 г. Ливны	+	+	+	+	+	+	+	+	+	+	+

86	МБДОУ-ЖУДЕРСКИЙ ДС ЛЕСОВИЧОК	+	+	+	+	+	+	+	+	+	+	+
87	МБДОУ-ХОТЫНЕЦКИЙ ДС АЛЁНУШКА	+	+	+	+	+	+	+	+	+	+	+
88	МДОУ ДС № 9 г. Ливны	+	+	+	+	+	+	+	+	+	+	+

Результаты, проведенного оператором мониторинга информационных стендов, расположенных в помещениях образовательных организаций, по индикатору «Соответствие информации о деятельности образовательной организации, размещённой на информационных стендах в помещении образовательной организации, её содержанию и порядку (форме), установленным нормативными правовыми актами» образовательных организаций Орловской области представлены в таблице 5.

Таблица 5.

Соответствие информации о деятельности образовательных организаций Орловской области, размещённой на информационных стендах в помещениях образовательных организаций, её содержанию и порядку (форме), установленным нормативными правовыми актами.

№ п/п	Наименование организации	Индикатор «Соответствие информации о деятельности образовательной организации, размещённой на информационных стендах в помещении образовательной организации, её содержанию и порядку (форме), установленным нормативными правовыми актами».
1.	МБДОУ ДЕТСКИЙ САД №1	100
2.	МБДОУ ДЕТСКИЙ САД №2	100
3.	МБДОУ ДЕТСКИЙ САД №4	100
4.	МБДОУ ДЕТСКИЙ САД ЛУЧИК КОМБИНИРОВАННОГО ВИДА	100
5.	МБДОУ РУССКО-БРОДСКИЙ ДЕТСКИЙ САД № 1	100
6.	МБДОУ ДЕТСКИЙ САД № 1 П. ВЕРХОВЬЕ	100
7.	МБДОУ ДЕТСКИЙ САД № 2 П.ВЕРХОВЬЕ	100
8.	МБДОУ МИЧУРИНСКИЙ ДЕТСКИЙ САД	100
9.	МБДОУ РУССКО-БРОДСКИЙ ДЕТСКИЙ САД №2	100
10.	МБДОУ ТУРОВСКИЙ ДЕТСКИЙ САД	100
11.	МБДОУ - ДЕТСКИЙ САД №1 П.ГЛАЗУНОВКА	100

12.	МБДОУ ДЕТСКИЙ САД № 1 ГОРОДА ЛИВНЫ	100
13.	МБДОУ ДЕТСКИЙ САД № 10	100
14.	МБДОУ ДЕТСКИЙ САД № 11	100
15.	МБДОУ ДЕТСКИЙ САД № 12 Г. ЛИВНЫ	100
16.	МБДОУ ДЕТСКИЙ САД № 17	100
17.	МБДОУ ДЕТСКИЙ САД № 19	100
18.	МБДОУ ДЕТСКИЙ САД № 6	100
19.	МБДОУ ДЕТСКИЙ САД № 8	100
20.	МБДОУ ДЕТСКИЙ САД №3 Г. ЛИВНЫ	100
21.	МБДОУ ДЕТСКИЙ САД №5 КОМБИНИРОВАННОГО ВИДА ГОРОДА ЛИВНЫ	100
22.	МБДОУ ЦЕНТР РАЗВИТИЯ РЕБЁНКА - ДЕТСКИЙ САД №20	100
23.	МБДОУ ЦРР - ДЕТСАД №22 Г. ЛИВНЫ	100
24.	МБДОУ ЦРР - ДЕТСКИЙ САД № 16 Г.ЛИВНЫ	100
25.	МБДОУ ЦРР - ДЕТСКИЙ САД №18	100
26.	МДОУ ДЕТСКИЙ САД № 9	100
27.	МБДОУ Г. МЦЕНСКА ДЕТСКИЙ САД № 1	100
28.	МБДОУ Г. МЦЕНСКА ДЕТСКИЙ САД № 10	100
29.	МБДОУ Г. МЦЕНСКА ДЕТСКИЙ САД № 11	100
30.	МБДОУ Г. МЦЕНСКА ДЕТСКИЙ САД № 12	100
31.	МБДОУ Г. МЦЕНСКА ДЕТСКИЙ САД № 13	100
32.	МБДОУ Г. МЦЕНСКА ДЕТСКИЙ САД № 15	100
33.	МБДОУ Г. МЦЕНСКА ДЕТСКИЙ САД № 4	100
34.	МБДОУ Г. МЦЕНСКА ДЕТСКИЙ САД № 5	100
35.	МБДОУ Г. МЦЕНСКА ДЕТСКИЙ САД № 6	100
36.	МБДОУ Г. МЦЕНСКА ДЕТСКИЙ САД № 7	100

37.	МБДОУ Г. МЦЕНСКА ДЕТСКИЙ САД № 9	100
38.	МБДОУ Г.МЦЕНСКА ДЕТСКИЙ САД №14	100
39.	МБДОУ Д/С КОЛОБОК	100
40.	МБДОУ Д/С КОЛОКОЛЬЧИК	100
41.	БДОУ ДЕТСКИЙ САД СКАЗКА	100
42.	МБДОУ ВАСИЛЬЕВСКИЙ ДЕТСКИЙ САД ЗАЛЕГОЩЕНСКОГО РАЙОНА ОРЛОВСКОЙ ОБЛАСТИ	100
43.	МБДОУ ДЕТСКИЙ САД СОЛНЫШКО ЗАЛЕГОЩЕНСКОГО РАЙОНА ОРЛОВСКОЙ ОБЛАСТИ	100
44.	МБДОУ ДЕТСКИЙ САД ТЕРЕМОК ЗАЛЕГОЩЕНСКОГО РАЙОНА ОРЛОВСКОЙ ОБЛАСТИ	100
45.	МБДОУ КАЗАРСКИЙ ДЕТСКИЙ САД КОЛОКОЛЬЧИК ЗАЛЕГОЩЕНСКОГО РАЙОНА ОРЛОВСКОЙ ОБЛАСТИ	100
46.	МБДОУ ЛОМОВСКИЙ ДЕТСКИЙ САД РОМАШКА ЗАЛЕГОЩЕНСКОГО РАЙОНА ОРЛОВСКОЙ ОБЛАСТИ	100
47.	МБДОУ МОХОВСКОЙ ДЕТСКИЙ САД КОРАБЛИК ЗАЛЕГОЩЕНСКОГО РАЙОНА ОРЛОВСКОЙ ОБЛАСТИ	100
48.	МБДОУ - ДЕТСКИЙ САД №1 СОЛНЫШКО	100
49.	ДЕТСКИЙ САД № 1	100
50.	МБДОУ ДЕТСКИЙ САД СВЕТЛЯЧОК	100
51.	МБДОУ МАЛИНОВСКИЙ ДЕТСКИЙ САД КРАСНОЗОРЕНСКОГО РАЙОНА ОРЛОВСКОЙ ОБЛАСТИ	100
52.	МБДОУ РОССОШЕНСКИЙ ДЕТСКИЙ САД №1	100
53.	МБДОУ ДЕТСКИЙ САД № 1	100
54.	МБДОУ ДЕТСКИЙ САД № 3	100
55.	МБДОУ ДЕТСКИЙ САД №2	100
56.	МБДОУ ДС №3 П. СОВХОЗНЫЙ	100
57.	МБДОУ ДС №8 С. КОРОТЫШ	100

58.	МБДОУ ДС С. СЕРГИЕВСКОЕ	100
59.	МБДОУ ГУБКИНСКИЙ ДЕТСКИЙ САД	100
60.	МБДОУ ДЕТСКИЙ САД №1 Г.МАЛОАРХАНГЕЛЬСКА	100
61.	МБДОУ ДЕТСКИЙ САД №2 Г.МАЛОАРХАНГЕЛЬСКА	100
62.	МБДОУ ДЕТСКИЙ САД П. СТ. МАЛОАРХАНГЕЛЬСК	100
63.	МБДОУ ХОМУТОВСКИЙ Д/С	100
64.	МБДОУ ДЕТСКИЙ САД №1 СОЛНЫШКО	100
65.	МБДОУ ДЕТСКИЙ САД №2 РЯБИНУШКА Г. НОВОСИЛЯ	100
66.	МБДОУ ПОКРОВСКИЙ ДЕТСКИЙ САД ТЕРЕМОК	100
67.	МБДОУ ЗМИЕВСКИЙ ДЕТСКИЙ САД КОМБИНИРОВАННОГО ВИДА №1	100
68.	МБДОУ ДЕТСКИЙ САД СОЛНЫШКО	100
69.	БДОУ ТР ОО ТРОСНЯНСКИЙ ДЕТСКИЙ САД РОДНИЧОК	100
70.	МБДОУ ДЕТСКИЙ САД №1 П. НАРЫШКИНО ОБЩЕРАЗВИВАЮЩЕГО ВИДА	100
71.	МБДОУ ДЕТСКИЙ САД №2 П. НАРЫШКИНО ОБЩЕРАЗВИВАЮЩЕГО ВИДА	100
72.	МБДОУ ДЕТСКИЙ САД №3 П. НАРЫШКИНО ОБЩЕРАЗВИВАЮЩЕГО ВИДА	100
73.	МБДОУ - ДЕТСКИЙ САД СОЛНЫШКО	100
74.	МБДОУ ДЕТСКИЙ САД ЁЛОЧКА	100
75.	МБДОУ-ЖУДЕРСКИЙ ДЕТСКИЙ САД ЛЕСОВИЧОК	100
76.	МБДОУ-ХОТЫНЕЦКИЙ ДЕТСКИЙ САД АЛЁНУШКА	100
77.	МБДОУ ДЕТСКИЙ САД № 1 П.ШАБЛЫКИНО	100
78.	МБДОУ ЗНАМЕНСКИЙ ДЕТСКИЙ САД ТЕРЕМОК	100
79.	КДОУ ОО МЦЕНСКИЙ ДЕТСКИЙ ДОМ ДЛЯ ДЕТЕЙ-СИРОТ И ДЕТЕЙ, ОСТАВШИХСЯ БЕЗ ПОПЕЧЕНИЯ РОДИТЕЛЕЙ, ДОШКОЛЬНОГО ВОЗРАСТА	100
80.	МБДОУ ДЕТСКИЙ САД №11 Д. ДУБОВАЯ РОЩА ОРЛОВСКОГО МУНИЦИПАЛЬНОГО ОКРУГА	100
81.	МБДОУ "ДЕТСКИЙ САД №8 Д. ЖИЛИНА" ОРЛОВСКОГО МУНИЦИПАЛЬНОГО ОКРУГА	100

82.	МБДОУ ДЕТСКИЙ САД № 12 Д. МАЛАЯ КУЛИКОВКА ОРЛОВСКОГО МУНИЦИПАЛЬНОГО ОКРУГА	100
83.	МБДОУ ДЕТСКИЙ САД № 34 Д.ШЕПИНО ОРЛОВСКОГО МУНИЦИПАЛЬНОГО ОКРУГА	100
84.	МБДОУ ДЕТСКИЙ САД № 7 ПОС. ВЯТСКИЙ ПОСАД ОРЛОВСКОГО МУНИЦИПАЛЬНОГО ОКРУГА	100
85.	МБДОУ ДЕТСКИЙ САД №19 Д. ЖИЛИНА ОРЛОВСКОГО МУНИЦИПАЛЬНОГО ОКРУГА	100
86.	МБДОУ ДЕТСКИЙ САД №27 Д. СТАНОВОЕ ОРЛОВСКОГО МУНИЦИПАЛЬНОГО ОКРУГА	100
87.	МБДОУ ДЕТСКИЙ САД №31 С. ПАЮСОВО ОРЛОВСКОГО МУНИЦИПАЛЬНОГО ОКРУГА	100
88.	МБДОУ ДЕТСКИЙ САД №5 ПОС. СТАЛЬНОЙ КОНЬ ОРЛОВСКОГО МУНИЦИПАЛЬНОГО ОКРУГА	100
	СРЕДНЕЕ ЗНАЧЕНИЕ	100

При оценке индикатора «Соответствие информации о деятельности образовательной организации, размещённой на информационных стендах в помещении образовательной организации, её содержанию и порядку (форме), установленным нормативными правовыми актами» образовательных организаций Орловской области среднее значение оператора составило 100 баллов.

На диаграмме (Рисунок 4.) показано, как распределилось мнение оператора о полноте и актуальности информации о деятельности образовательной организации, размещенной на информационных стендах в помещениях образовательных организаций в графическом отображении.

Полнота и актуальность информации о деятельности образовательных организаций, размещенной на информационных стендах в помещениях образовательных организаций Орловской области.

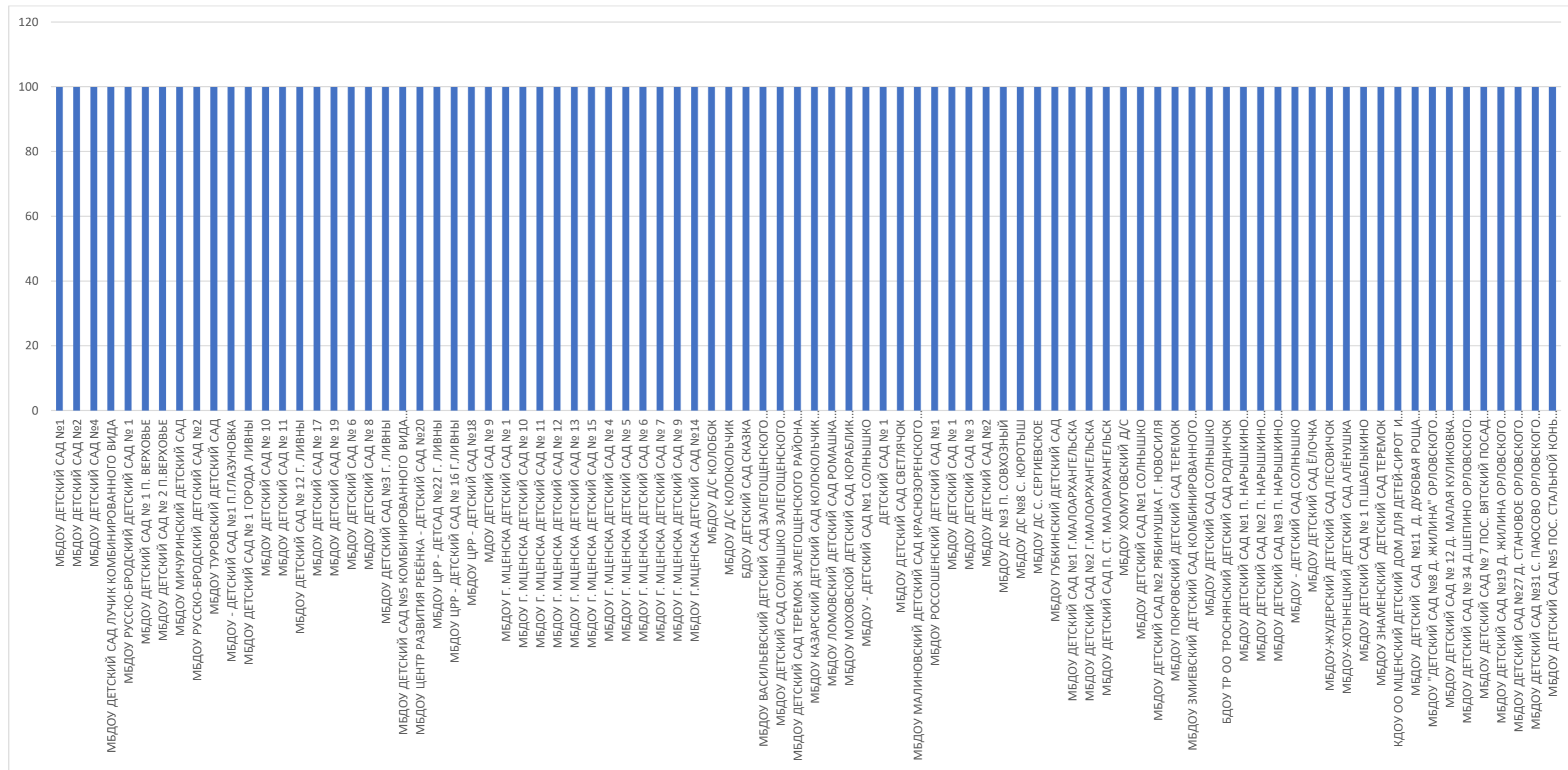

2.4.1.2. КРИТЕРИЙ I ПОКАЗАТЕЛЬ 1. ИНДИКАТОР «СООТВЕТСТВИЕ ИНФОРМАЦИИ О ДЕЯТЕЛЬНОСТИ ОБРАЗОВАТЕЛЬНОЙ ОРГАНИЗАЦИИ, РАЗМЕЩЕННОЙ НА ОФИЦИАЛЬНОМ САЙТЕ ОРГАНИЗАЦИИ, ЕЕ СОДЕРЖАНИЮ И ПОРЯДКУ (ФОРМЕ), УСТАНОВЛЕННЫМ НОРМАТИВНЫМИ ПРАВОВЫМИ АКТАМИ».

Концепция создания единой государственной информационной системы в сфере образования, утвержденная приказом Министерства образования и науки РФ, Приказом Федеральной службы по надзору в сфере образования и науки от 14 августа 2020 г. № 831 «Об утверждении требований к структуре официального сайта образовательной организации в информационно-телекоммуникационной сети «Интернет» и формату представления информации» предполагает повышение роли интернет-представительств образовательных организаций в развитии эффективности взаимодействия между организациями и потребителями образовательных услуг.

Ст. 97 Федерального закона от 29 декабря 2012 года № 273 «Об образовании в Российской Федерации» и Постановление Правительства Российской Федерации от 20 октября 2021 г. № 1802 «Об утверждении правил размещения на официальном сайте образовательной организации в информационно-телекоммуникационной сети "интернет" и обновления информации об образовательной организации, а также о признании утратившими силу некоторых актов и отдельных положений некоторых актов Правительства Российской Федерации» обязует образовательные организации обеспечивать информационную открытость. Они должны обеспечить открытые и общедоступные информационные ресурсы, содержащие информацию о деятельности организации. Интернет-сайты образовательных организаций должны служить площадкой для вовлечения потребителей в процесс наблюдения за процессами, происходящими в образовании, позволять наладить взаимодействие с потребителями услуг, ориентироваться на их запросы и пожелания, убедить их в высокой репутации организаций и качестве предоставляемых услуг.

Индикатор «Соответствие информации о деятельности образовательной организации, размещенной на официальном сайте организации, ее содержанию и порядку (форме), установленным нормативными правовыми актами» представлен 52 позициями оценивания.

Метод оценки – анализ Интернет-сайта.

В ходе мониторинга официальных сайтов образовательных организаций Орловской области, проведенного организацией-оператором (ООО «Валькнут»), выявлено, что 88

образовательных организаций, принявших участие в НОК УООД, имеют официальные сайты (интернет-представительства) в сети Интернет.

Оценка сайтов проводилась по результатам анализа информативности сайта каждой образовательной организации (наличие на сайте наиболее важных для пользователей информационных разделов, документов и материалов, установленных нормативными правовыми актами).

Исследование Интернет-сайта осуществлялось независимым оператором методом сплошного просмотра содержания страниц web-ресурса с выявлением и фиксацией признаков наличия соответствующей обязательной информации.

Поиск информационных объектов на официальных сайтах образовательных организаций Орловской области осуществлялся с использованием внутренней навигационной системы сайта в виде меню, карты сайта, ссылок и баннеров.

Осуществлялась оценка степени поисковой доступности простого информационного объекта с учётом следующего правила: путём последовательного поиска устанавливалось одно из следующих значений оценки для информационного объекта:

«1» - информационный объект найден на официальном сайте путём последовательного перехода по гиперссылкам, начиная с главной страницы сайта или при помощи поисковой системы в сети «Интернет»;

«0,5» - информация предоставлена частично (например, предоставлен основной документ без приложения или предоставлены не все необходимые документы/информация);

«0» - информационный объект не найден.

В целом максимально возможный балл за информационную открытость (доступность) деятельности организации составляет 100 баллов.

Во время обследования не было зафиксировано технических сбоев и нарушений в работе Интернет-представительств.

Согласно п.2.1 ст.13 Федерального закона от 27.07.2006 №149-ФЗ (в последней редакции) "Об информации, информационных технологиях и о защите информации"

«Технические средства информационных систем, используемых государственными органами, органами местного самоуправления, государственными и муниципалитету унитарными предприятиями или государственными и муниципалитету учреждениями, должны размещаться на территории Российской Федерации».

Так как web-сайт образовательной организации является информационной системой, то к нему применимо действие настоящего закона. Таким образом, технические площадки, на которых размещаются сайты образовательных организаций РФ должны размещаться на территории Российской Федерации.

Официальные сайты 88 образовательных организации Орловской области, принявших участие в НОК УООД, расположены на технических площадках на территории Российской Федерации.

Согласно Федеральному закону Российской Федерации от 9 февраля 2009 года № 8-ФЗ (с последними изменениями) "Об обеспечении доступа к информации о деятельности государственных органов и органов местного самоуправления" и Федеральному закону Российской Федерации от 31 декабря 2014 года № 531-ФЗ "О внесении изменений в статьи 13 и 14 Федерального закона "Об информации, информационных технологиях и о защите информации" и Кодексу Российской Федерации об административных правонарушениях" доменное имя сайта должно принадлежать организации на правах аренды.

При анализе доменных имен 88 образовательных организаций, принявших участие в НОК УООД выявлено:

Владельцами 88 доменных имен являются:

- ОРЦОКО - 88 (БДОУ ДЕТСКИЙ САД СКАЗКА, БДОУ ТР ОО ТРОСНЯНСКИЙ ДЕТСКИЙ САД РОДНИЧОК, ДЕТСКИЙ САД № 1, КДОУ ОО МЦЕНСКИЙ ДЕТСКИЙ ДОМ ДЛЯ ДЕТЕЙ-СИРОТ И ДЕТЕЙ, ОСТАВШИХСЯ БЕЗ ПОПЕЧЕНИЯ РОДИТЕЛЕЙ, ДОШКОЛЬНОГО ВОЗРАСТА, МБДОУ ДЕТСКИЙ САД №11 Д. ДУБОВАЯ РОЩА ОРЛОВСКОГО МУНИЦИПАЛЬНОГО ОКРУГА, МБДОУ РУССКО-БРОДСКИЙ ДЕТСКИЙ САД № 1, МБДОУ - ДЕТСКИЙ САД №1 П.ГЛАЗУНОВКА, МБДОУ - ДЕТСКИЙ САД №1 СОЛНЫШКО, МБДОУ - ДЕТСКИЙ САД СОЛНЫШКО, МБДОУ «ДЕТСКИЙ САД №8 Д. ЖИЛИНА» ОРЛОВСКОГО МУНИЦИПАЛЬНОГО ОКРУГА, МБДОУ ВАСИЛЬЕВСКИЙ ДЕТСКИЙ САД ЗАЛЕГОЩЕНСКОГО РАЙОНА ОРЛОВСКОЙ ОБЛАСТИ, МБДОУ Г. МЦЕНСКА ДЕТСКИЙ САД № 1, МБДОУ Г. МЦЕНСКА ДЕТСКИЙ САД № 10, МБДОУ Г. МЦЕНСКА ДЕТСКИЙ САД № 11, МБДОУ Г. МЦЕНСКА ДЕТСКИЙ САД № 12, МБДОУ Г. МЦЕНСКА ДЕТСКИЙ САД № 13, МБДОУ Г. МЦЕНСКА ДЕТСКИЙ САД № 15, МБДОУ Г. МЦЕНСКА ДЕТСКИЙ САД №

4, МБДОУ Г. МЦЕНСКА ДЕТСКИЙ САД № 5, МБДОУ Г. МЦЕНСКА ДЕТСКИЙ САД № 6, МБДОУ Г. МЦЕНСКА ДЕТСКИЙ САД № 7, МБДОУ Г. МЦЕНСКА ДЕТСКИЙ САД № 9, МБДОУ Г. МЦЕНСКА ДЕТСКИЙ САД № 14, МБДОУ ГУБКИНСКИЙ ДЕТСКИЙ САД, МБДОУ Д/С КОЛОБОК, МБДОУ Д/С КОЛОКОЛЬЧИК, МБДОУ ДЕТСКИЙ САД № 1, МБДОУ ДЕТСКИЙ САД № 1 ГОРОДА ЛИВНЫ, МБДОУ ДЕТСКИЙ САД № 1 П. ВЕРХОВЬЕ, МБДОУ ДЕТСКИЙ САД № 1 П. ШАБЛЫКИНО, МБДОУ ДЕТСКИЙ САД № 10, МБДОУ ДЕТСКИЙ САД № 11, МБДОУ ДЕТСКИЙ САД № 12 Г. ЛИВНЫ, МБДОУ ДЕТСКИЙ САД № 12 Д. МАЛАЯ КУЛИКОВКА ОРЛОВСКОГО МУНИЦИПАЛЬНОГО ОКРУГА, МБДОУ ДЕТСКИЙ САД № 17, МБДОУ ДЕТСКИЙ САД № 19, МБДОУ ДЕТСКИЙ САД № 2 П. ВЕРХОВЬЕ, МБДОУ ДЕТСКИЙ САД № 3, МБДОУ ДЕТСКИЙ САД № 34 Д. ШЕПИНО ОРЛОВСКОГО МУНИЦИПАЛЬНОГО ОКРУГА, МБДОУ ДЕТСКИЙ САД № 6, МБДОУ ДЕТСКИЙ САД № 7 ПОС. ВЯТСКИЙ ПОСАД ОРЛОВСКОГО МУНИЦИПАЛЬНОГО ОКРУГА, МБДОУ ДЕТСКИЙ САД № 8, МБДОУ ДЕТСКИЙ САД № 1, МБДОУ ДЕТСКИЙ САД № 1 Г. МАЛОАРХАНГЕЛЬСКА, МБДОУ ДЕТСКИЙ САД № 1 П. НАРЫШКИНО ОБЩЕРАЗВИВАЮЩЕГО ВИДА, МБДОУ ДЕТСКИЙ САД № 1 СОЛНЫШКО, МБДОУ ДЕТСКИЙ САД № 19 Д. ЖИЛИНА ОРЛОВСКОГО МУНИЦИПАЛЬНОГО ОКРУГА, МБДОУ ДЕТСКИЙ САД № 2, МБДОУ ДЕТСКИЙ САД № 2 Г. МАЛОАРХАНГЕЛЬСКА, МБДОУ ДЕТСКИЙ САД № 2 П. НАРЫШКИНО ОБЩЕРАЗВИВАЮЩЕГО ВИДА, МБДОУ ДЕТСКИЙ САД № 2 РЯБИНУШКА Г. НОВОСИЛЯ, МБДОУ ДЕТСКИЙ САД № 27 Д. СТАНОВОЕ ОРЛОВСКОГО МУНИЦИПАЛЬНОГО ОКРУГА, МБДОУ ДЕТСКИЙ САД № 3 Г. ЛИВНЫ, МБДОУ ДЕТСКИЙ САД № 3 П. НАРЫШКИНО ОБЩЕРАЗВИВАЮЩЕГО ВИДА, МБДОУ ДЕТСКИЙ САД № 31 С. ПАЮСОВО ОРЛОВСКОГО МУНИЦИПАЛЬНОГО ОКРУГА, МБДОУ ДЕТСКИЙ САД № 4, МБДОУ ДЕТСКИЙ САД № 5 КОМБИНИРОВАННОГО ВИДА ГОРОДА ЛИВНЫ, МБДОУ ДЕТСКИЙ САД № 5 ПОС. СТАЛЬНОЙ КОНЬ ОРЛОВСКОГО МУНИЦИПАЛЬНОГО ОКРУГА, МБДОУ ДЕТСКИЙ САД ЁЛОЧКА, МБДОУ ДЕТСКИЙ САД ЛУЧИК КОМБИНИРОВАННОГО ВИДА, МБДОУ ДЕТСКИЙ САД П. СТ. МАЛОАРХАНГЕЛЬСК, МБДОУ ДЕТСКИЙ САД СВЕТЛЯЧОК, МБДОУ ДЕТСКИЙ САД СОЛНЫШКО, МБДОУ ДЕТСКИЙ САД СОЛНЫШКО ЗАЛЕГОЩЕНСКОГО РАЙОНА ОРЛОВСКОЙ ОБЛАСТИ, МБДОУ ДЕТСКИЙ САД ТЕРЕМОК ЗАЛЕГОЩЕНСКОГО РАЙОНА ОРЛОВСКОЙ ОБЛАСТИ, МБДОУ ДС № 3 П. СОВХОЗНЫЙ, МБДОУ ДС № 8 С. КОРОТЫШ, МБДОУ ДС С. СЕРГИЕВСКОЕ, МБДОУ ЗМИЕВСКИЙ ДЕТСКИЙ САД КОМБИНИРОВАННОГО ВИДА № 1, МБДОУ ЗНАМЕНСКИЙ ДЕТСКИЙ САД ТЕРЕМОК, МБДОУ КАЗАРСКИЙ ДЕТСКИЙ САД КОЛОКОЛЬЧИК ЗАЛЕГОЩЕНСКОГО РАЙОНА ОРЛОВСКОЙ ОБЛАСТИ, МБДОУ ЛОМОВСКИЙ ДЕТСКИЙ САД РОМАШКА ЗАЛЕГОЩЕНСКОГО РАЙОНА ОРЛОВСКОЙ ОБЛАСТИ, МБДОУ МАЛИНОВСКИЙ ДЕТСКИЙ САД КРАСНОЗОРЕНСКОГО РАЙОНА ОРЛОВСКОЙ ОБЛАСТИ, МБДОУ МИЧУРИНСКИЙ ДЕТСКИЙ САД, МБДОУ МОХОВСКОЙ ДЕТСКИЙ САД КОРАБЛИК ЗАЛЕГОЩЕНСКОГО РАЙОНА ОРЛОВСКОЙ ОБЛАСТИ, МБДОУ ПОКРОВСКИЙ ДЕТСКИЙ САД ТЕРЕМОК, МБДОУ РОССОШЕНСКИЙ ДЕТСКИЙ САД № 1, МБДОУ РУССКО-БРОДСКИЙ ДЕТСКИЙ САД № 2, МБДОУ ТУРОВСКИЙ ДЕТСКИЙ САД, МБДОУ ХОМУТОВСКИЙ Д/С, МБДОУ ЦЕНТР РАЗВИТИЯ РЕБЁНКА - ДЕТСКИЙ САД № 20, МБДОУ ЦРР - ДЕТСАД № 22 Г. ЛИВНЫ, МБДОУ ЦРР - ДЕТСКИЙ САД № 16 Г. ЛИВНЫ, МБДОУ ЦРР - ДЕТСКИЙ САД № 18, МБДОУ-ЖУДЕРСКИЙ ДЕТСКИЙ САД ЛЕСОВИЧОК, МБДОУ-ХОТЫНЕЦКИЙ ДЕТСКИЙ САД АЛЁНУШКА, МДОУ ДЕТСКИЙ САД № 9).

Использование защищённого соединения (SSL) отсутствует у 88 официальных сайтах 88 образовательных организаций (МДОУ ДЕТСКИЙ САД № 9, МБДОУ-

ХОТЫНЕЦКИЙ ДЕТСКИЙ САД АЛЁНУШКА, МБДОУ-ЖУДЕРСКИЙ ДЕТСКИЙ САД ЛЕСОВИЧОК, МБДОУ ЦРР - ДЕТСКИЙ САД №18, МБДОУ ЦРР - ДЕТСКИЙ САД № 16 Г.ЛИВНЫ, МБДОУ ЦРР - ДЕТСАД №22 Г. ЛИВНЫ, МБДОУ ЦЕНТР РАЗВИТИЯ РЕБЁНКА - ДЕТСКИЙ САД №20, МБДОУ ХОМУТОВСКИЙ Д/С, МБДОУ ТУРОВСКИЙ ДЕТСКИЙ САД, МБДОУ РУССКО-БРОДСКИЙ ДЕТСКИЙ САД №2, МБДОУ РОССОШЕНСКИЙ ДЕТСКИЙ САД №1, МБДОУ ПОКРОВСКИЙ ДЕТСКИЙ САД ТЕРЕМОК, МБДОУ МОХОВСКОЙ ДЕТСКИЙ САД КОРАБЛИК ЗАЛЕГОЩЕНСКОГО РАЙОНА ОРЛОВСКОЙ ОБЛАСТИ, МБДОУ МИЧУРИНСКИЙ ДЕТСКИЙ САД, МБДОУ МАЛИНОВСКИЙ ДЕТСКИЙ САД КРАСНОЗОРЕНСКОГО РАЙОНА ОРЛОВСКОЙ ОБЛАСТИ, МБДОУ ЛОМОВСКИЙ ДЕТСКИЙ САД РОМАШКА ЗАЛЕГОЩЕНСКОГО РАЙОНА ОРЛОВСКОЙ ОБЛАСТИ, МБДОУ КАЗАРСКИЙ ДЕТСКИЙ САД КОЛОКОЛЬЧИК ЗАЛЕГОЩЕНСКОГО РАЙОНА ОРЛОВСКОЙ ОБЛАСТИ, МБДОУ ЗНАМЕНСКИЙ ДЕТСКИЙ САД ТЕРЕМОК, МБДОУ ЗМИЕВСКИЙ ДЕТСКИЙ САД КОМБИНИРОВАННОГО ВИДА №1, МБДОУ ДС С. СЕРГИЕВСКОЕ, МБДОУ ДС №8 С. КОРОТЫШ, МБДОУ ДС №3 П. СОВХОЗНЫЙ, МБДОУ ДЕТСКИЙ САД ТЕРЕМОК ЗАЛЕГОЩЕНСКОГО РАЙОНА ОРЛОВСКОЙ ОБЛАСТИ, МБДОУ ДЕТСКИЙ САД СОЛНЫШКО ЗАЛЕГОЩЕНСКОГО РАЙОНА ОРЛОВСКОЙ ОБЛАСТИ, МБДОУ ДЕТСКИЙ САД СОЛНЫШКО, МБДОУ ДЕТСКИЙ САД СВЕТЛЯЧОК, МБДОУ ДЕТСКИЙ САД П. СТ. МАЛОАРХАНГЕЛЬСК, МБДОУ ДЕТСКИЙ САД ЛУЧИК КОМБИНИРОВАННОГО ВИДА, МБДОУ ДЕТСКИЙ САД ЁЛОЧКА, МБДОУ ДЕТСКИЙ САД №5 ПОС. СТАЛЬНОЙ КОНЬ ОРЛОВСКОГО МУНИЦИПАЛЬНОГО ОКРУГА, МБДОУ ДЕТСКИЙ САД №5 КОМБИНИРОВАННОГО ВИДА ГОРОДА ЛИВНЫ, МБДОУ ДЕТСКИЙ САД №4, МБДОУ ДЕТСКИЙ САД №31 С. ПАЮСОВО ОРЛОВСКОГО МУНИЦИПАЛЬНОГО ОКРУГА, МБДОУ ДЕТСКИЙ САД №3 П. НАРЫШКИНО ОБЩЕРАЗВИВАЮЩЕГО ВИДА, МБДОУ ДЕТСКИЙ САД №3 Г. ЛИВНЫ, МБДОУ ДЕТСКИЙ САД №27 Д. СТАНОВОЕ ОРЛОВСКОГО МУНИЦИПАЛЬНОГО ОКРУГА, МБДОУ ДЕТСКИЙ САД №2 РЯБИНУШКА Г. НОВОСИЛЯ, МБДОУ ДЕТСКИЙ САД №2 П. НАРЫШКИНО ОБЩЕРАЗВИВАЮЩЕГО ВИДА, МБДОУ ДЕТСКИЙ САД №2 Г.МАЛОАРХАНГЕЛЬСКА, МБДОУ ДЕТСКИЙ САД №2, МБДОУ ДЕТСКИЙ САД №2, МБДОУ ДЕТСКИЙ САД №19 Д. ЖИЛИНА ОРЛОВСКОГО МУНИЦИПАЛЬНОГО ОКРУГА, МБДОУ ДЕТСКИЙ САД №1 СОЛНЫШКО, МБДОУ ДЕТСКИЙ САД №1 П. НАРЫШКИНО ОБЩЕРАЗВИВАЮЩЕГО ВИДА, МБДОУ ДЕТСКИЙ САД №1 Г.МАЛОАРХАНГЕЛЬСКА, МБДОУ ДЕТСКИЙ САД №1, МБДОУ ДЕТСКИЙ САД № 8,

МБДОУ ДЕТСКИЙ САД № 7 ПОС. ВЯТСКИЙ ПОСАД ОРЛОВСКОГО МУНИЦИПАЛЬНОГО ОКРУГА, МБДОУ ДЕТСКИЙ САД № 6, МБДОУ ДЕТСКИЙ САД № 34 Д.ШЕПИНО ОРЛОВСКОГО МУНИЦИПАЛЬНОГО ОКРУГА, МБДОУ ДЕТСКИЙ САД № 3, МБДОУ ДЕТСКИЙ САД № 2 П.ВЕРХОВЬЕ, МБДОУ ДЕТСКИЙ САД № 19, МБДОУ ДЕТСКИЙ САД № 17, МБДОУ ДЕТСКИЙ САД № 12 Д. МАЛАЯ КУЛИКОВКА ОРЛОВСКОГО МУНИЦИПАЛЬНОГО ОКРУГА, МБДОУ ДЕТСКИЙ САД № 12 Г. ЛИВНЫ, МБДОУ ДЕТСКИЙ САД № 11, МБДОУ ДЕТСКИЙ САД № 10, МБДОУ ДЕТСКИЙ САД № 1 П.ШАБЛЫКИНО, МБДОУ ДЕТСКИЙ САД № 1 П. ВЕРХОВЬЕ, МБДОУ ДЕТСКИЙ САД № 1 ГОРОДА ЛИВНЫ, МБДОУ ДЕТСКИЙ САД № 1, МБДОУ Д/С КОЛОКОЛЬЧИК, МБДОУ Д/С КОЛОБОК, МБДОУ ГУБКИНСКИЙ ДЕТСКИЙ САД, МБДОУ Г.МЦЕНСКА ДЕТСКИЙ САД №14, МБДОУ Г. МЦЕНСКА ДЕТСКИЙ САД № 9, МБДОУ Г. МЦЕНСКА ДЕТСКИЙ САД № 7, МБДОУ Г. МЦЕНСКА ДЕТСКИЙ САД № 6, МБДОУ Г. МЦЕНСКА ДЕТСКИЙ САД № 5, МБДОУ Г. МЦЕНСКА ДЕТСКИЙ САД № 4, МБДОУ Г. МЦЕНСКА ДЕТСКИЙ САД № 15, МБДОУ Г. МЦЕНСКА ДЕТСКИЙ САД № 13, МБДОУ Г. МЦЕНСКА ДЕТСКИЙ САД № 12, МБДОУ Г. МЦЕНСКА ДЕТСКИЙ САД № 11, МБДОУ Г. МЦЕНСКА ДЕТСКИЙ САД № 10, МБДОУ Г. МЦЕНСКА ДЕТСКИЙ САД № 1, МБДОУ ВАСИЛЬЕВСКИЙ ДЕТСКИЙ САД ЗАЛЕГОЩЕНСКОГО РАЙОНА ОРЛОВСКОЙ ОБЛАСТИ, МБДОУ «ДЕТСКИЙ САД №8 Д. ЖИЛИНА» ОРЛОВСКОГО МУНИЦИПАЛЬНОГО ОКРУГА, МБДОУ - ДЕТСКИЙ САД СОЛНЫШКО, МБДОУ - ДЕТСКИЙ САД №1 СОЛНЫШКО, МБДОУ - ДЕТСКИЙ САД №1 П.ГЛАЗУНОВКА, МБДОУ РУССКО-БРОДСКИЙ ДЕТСКИЙ САД № 1, МБДОУ ДЕТСКИЙ САД №11 Д. ДУБОВАЯ РОЩА ОРЛОВСКОГО МУНИЦИПАЛЬНОГО ОКРУГА, КДОУ ОО МЦЕНСКИЙ ДЕТСКИЙ ДОМ ДЛЯ ДЕТЕЙ-СИРОТ И ДЕТЕЙ, ОСТАВШИХСЯ БЕЗ ПОПЕЧЕНИЯ РОДИТЕЛЕЙ, ДОШКОЛЬНОГО ВОЗРАСТА, ДЕТСКИЙ САД № 1, БДОУ ТР ОО ТРОСНЯНСКИЙ ДЕТСКИЙ САД РОДНИЧОК, БДОУ ДЕТСКИЙ САД СКАЗКА).

Для создания сайтов образовательных организаций Орловской области, принимавших участие в НОК УООД, были использованы следующие cms-системы (системы управления контентом сайта):

- система управления контентом сайта 88 образовательных организаций не определена (БДОУ ДЕТСКИЙ САД СКАЗКА, БДОУ ТР ОО ТРОСНЯНСКИЙ ДЕТСКИЙ САД РОДНИЧОК, ДЕТСКИЙ САД № 1, КДОУ ОО МЦЕНСКИЙ ДЕТСКИЙ ДОМ ДЛЯ ДЕТЕЙ-СИРОТ И ДЕТЕЙ, ОСТАВШИХСЯ БЕЗ ПОПЕЧЕНИЯ РОДИТЕЛЕЙ, ДОШКОЛЬНОГО ВОЗРАСТА, МБДОУ ДЕТСКИЙ САД №11 Д. ДУБОВАЯ РОЩА

ОРЛОВСКОГО МУНИЦИПАЛЬНОГО ОКРУГА, МБДОУ РУССКО-БРОДСКИЙ ДЕТСКИЙ САД № 1, МБДОУ - ДЕТСКИЙ САД №1 П.ГЛАЗУНОВКА, МБДОУ - ДЕТСКИЙ САД №1 СОЛНЫШКО, МБДОУ - ДЕТСКИЙ САД СОЛНЫШКО, МБДОУ «ДЕТСКИЙ САД №8 Д. ЖИЛИНА» ОРЛОВСКОГО МУНИЦИПАЛЬНОГО ОКРУГА, МБДОУ ВАСИЛЬЕВСКИЙ ДЕТСКИЙ САД ЗАЛЕГОЩЕНСКОГО РАЙОНА ОРЛОВСКОЙ ОБЛАСТИ, МБДОУ Г. МЦЕНСКА ДЕТСКИЙ САД № 1, МБДОУ Г. МЦЕНСКА ДЕТСКИЙ САД № 10, МБДОУ Г. МЦЕНСКА ДЕТСКИЙ САД № 11, МБДОУ Г. МЦЕНСКА ДЕТСКИЙ САД № 12, МБДОУ Г. МЦЕНСКА ДЕТСКИЙ САД № 13, МБДОУ Г. МЦЕНСКА ДЕТСКИЙ САД № 15, МБДОУ Г. МЦЕНСКА ДЕТСКИЙ САД № 4, МБДОУ Г. МЦЕНСКА ДЕТСКИЙ САД № 5, МБДОУ Г. МЦЕНСКА ДЕТСКИЙ САД № 6, МБДОУ Г. МЦЕНСКА ДЕТСКИЙ САД № 7, МБДОУ Г. МЦЕНСКА ДЕТСКИЙ САД № 9, МБДОУ Г.МЦЕНСКА ДЕТСКИЙ САД №14, МБДОУ ГУБКИНСКИЙ ДЕТСКИЙ САД, МБДОУ Д/С КОЛОБОК, МБДОУ Д/С КОЛОКОЛЬЧИК, МБДОУ ДЕТСКИЙ САД № 1, МБДОУ ДЕТСКИЙ САД № 1 ГОРОДА ЛИВНЫ, МБДОУ ДЕТСКИЙ САД № 1 П. ВЕРХОВЬЕ, МБДОУ ДЕТСКИЙ САД № 1 П.ШАБЛЫКИНО, МБДОУ ДЕТСКИЙ САД № 10, МБДОУ ДЕТСКИЙ САД № 11, МБДОУ ДЕТСКИЙ САД № 12 Г. ЛИВНЫ, МБДОУ ДЕТСКИЙ САД № 12 Д. МАЛАЯ КУЛИКОВКА ОРЛОВСКОГО МУНИЦИПАЛЬНОГО ОКРУГА, МБДОУ ДЕТСКИЙ САД № 17, МБДОУ ДЕТСКИЙ САД № 19, МБДОУ ДЕТСКИЙ САД № 2 П.ВЕРХОВЬЕ, МБДОУ ДЕТСКИЙ САД № 3, МБДОУ ДЕТСКИЙ САД № 34 Д.ШЕПИНО ОРЛОВСКОГО МУНИЦИПАЛЬНОГО ОКРУГА, МБДОУ ДЕТСКИЙ САД № 6, МБДОУ ДЕТСКИЙ САД № 7 ПОС. ВЯТСКИЙ ПОСАД ОРЛОВСКОГО МУНИЦИПАЛЬНОГО ОКРУГА, МБДОУ ДЕТСКИЙ САД № 8, МБДОУ ДЕТСКИЙ САД №1, МБДОУ ДЕТСКИЙ САД №1 Г.МАЛОАРХАНГЕЛЬСКА, МБДОУ ДЕТСКИЙ САД №1 П. НАРЫШКИНО ОБЩЕРАЗВИВАЮЩЕГО ВИДА, МБДОУ ДЕТСКИЙ САД №1 СОЛНЫШКО, МБДОУ ДЕТСКИЙ САД №19 Д. ЖИЛИНА ОРЛОВСКОГО МУНИЦИПАЛЬНОГО ОКРУГА, МБДОУ ДЕТСКИЙ САД №2, МБДОУ ДЕТСКИЙ САД №2, МБДОУ ДЕТСКИЙ САД №2 Г.МАЛОАРХАНГЕЛЬСКА, МБДОУ ДЕТСКИЙ САД №2 П. НАРЫШКИНО ОБЩЕРАЗВИВАЮЩЕГО ВИДА, МБДОУ ДЕТСКИЙ САД №2 РЯБИНУШКА Г. НОВОСИЛЯ, МБДОУ ДЕТСКИЙ САД №27 Д. СТАНОВОЕ ОРЛОВСКОГО МУНИЦИПАЛЬНОГО ОКРУГА, МБДОУ ДЕТСКИЙ САД №3 Г. ЛИВНЫ, МБДОУ ДЕТСКИЙ САД №3 П. НАРЫШКИНО ОБЩЕРАЗВИВАЮЩЕГО ВИДА, МБДОУ ДЕТСКИЙ САД №31 С. ПАЮСОВО ОРЛОВСКОГО МУНИЦИПАЛЬНОГО ОКРУГА, МБДОУ ДЕТСКИЙ САД №4, МБДОУ ДЕТСКИЙ САД

№5 КОМБИНИРОВАННОГО ВИДА ГОРОДА ЛИВНЫ, МБДОУ ДЕТСКИЙ САД №5 ПОС. СТАЛЬНОЙ КОНЬ ОРЛОВСКОГО МУНИЦИПАЛЬНОГО ОКРУГА, МБДОУ ДЕТСКИЙ САД ЁЛОЧКА, МБДОУ ДЕТСКИЙ САД ЛУЧИК КОМБИНИРОВАННОГО ВИДА, МБДОУ ДЕТСКИЙ САД П. СТ. МАЛОАРХАНГЕЛЬСК, МБДОУ ДЕТСКИЙ САД СВЕТЛЯЧОК, МБДОУ ДЕТСКИЙ САД СОЛНЫШКО, МБДОУ ДЕТСКИЙ САД СОЛНЫШКО ЗАЛЕГОЩЕНСКОГО РАЙОНА ОРЛОВСКОЙ ОБЛАСТИ, МБДОУ ДЕТСКИЙ САД ТЕРЕМОК ЗАЛЕГОЩЕНСКОГО РАЙОНА ОРЛОВСКОЙ ОБЛАСТИ, МБДОУ ДС №3 П. СОВХОЗНЫЙ, МБДОУ ДС №8 С. КОРОТЫШ, МБДОУ ДС С. СЕРГИЕВСКОЕ, МБДОУ ЗМИЕВСКИЙ ДЕТСКИЙ САД КОМБИНИРОВАННОГО ВИДА №1, МБДОУ ЗНАМЕНСКИЙ ДЕТСКИЙ САД ТЕРЕМОК, МБДОУ КАЗАРСКИЙ ДЕТСКИЙ САД КОЛОКОЛЬЧИК ЗАЛЕГОЩЕНСКОГО РАЙОНА ОРЛОВСКОЙ ОБЛАСТИ, МБДОУ ЛОМОВСКИЙ ДЕТСКИЙ САД РОМАШКА ЗАЛЕГОЩЕНСКОГО РАЙОНА ОРЛОВСКОЙ ОБЛАСТИ, МБДОУ МАЛИНОВСКИЙ ДЕТСКИЙ САД КРАСНОЗОРЕНСКОГО РАЙОНА ОРЛОВСКОЙ ОБЛАСТИ, МБДОУ МИЧУРИНСКИЙ ДЕТСКИЙ САД, МБДОУ МОХОВСКОЙ ДЕТСКИЙ САД КОРАБЛИК ЗАЛЕГОЩЕНСКОГО РАЙОНА ОРЛОВСКОЙ ОБЛАСТИ, МБДОУ ПОКРОВСКИЙ ДЕТСКИЙ САД ТЕРЕМОК, МБДОУ РОССОШЕНСКИЙ ДЕТСКИЙ САД №1, МБДОУ РУССКО-БРОДСКИЙ ДЕТСКИЙ САД №2, МБДОУ ТУРОВСКИЙ ДЕТСКИЙ САД, МБДОУ ХОМУТОВСКИЙ Д/С, МБДОУ ЦЕНТР РАЗВИТИЯ РЕБЁНКА - ДЕТСКИЙ САД №20, МБДОУ ЦРР - ДЕТСАД №22 Г. ЛИВНЫ, МБДОУ ЦРР - ДЕТСКИЙ САД № 16 Г.ЛИВНЫ, МБДОУ ЦРР - ДЕТСКИЙ САД №18, МБДОУ-ЖУДЕРСКИЙ ДЕТСКИЙ САД ЛЕСОВИЧОК, МБДОУ-ХОТЫНЕЦКИЙ ДЕТСКИЙ САД АЛЁНУШКА, МДОУ ДЕТСКИЙ САД № 9).

Постановление Правительства РФ от 16 ноября 2015 г. № 1236 “Об установлении запрета на допуск программного обеспечения, происходящего из иностранных государств, для целей осуществления закупок для обеспечения государственных и муниципальных нужд” определяет порядок использования программного обеспечения. Так как система управления сайтом (cms-система) является программным обеспечением, то и действие данного постановления распространяется на сайты образовательных организаций.

Оператор считает, что программное обеспечение официальных сайтов 88 образовательных организаций, cms-системы, которых не определены, так же является иностранным программным обеспечением.

Согласно приказу Федеральной службы по надзору в сфере образования и науки РФ от 14 августа 2020 г. N 831 документы, самостоятельно разрабатываемые и утверждаемые образовательной организацией, размещаются на официальном сайте в форме электронных документов, подписанных простой электронной подписью в соответствии с условиями ст. 6 Федерального закона от 06.04.2011 г. N 63-ФЗ и ГОСТ Р 34.10-2012.

Электронный документ - документированная информация, представленная в электронной форме, то есть в виде, пригодном для восприятия человеком с использованием электронных вычислительных машин, а также для передачи информационно-телекоммуникационным в информационных системах (пункт 11.1 статьи 2 Федерального закона от 27 июля 2006 г. № 149-ФЗ «Об информации, информационных технологиях и о защите информации»).

При обследовании 88 официальных сайтов образовательных организаций Орловской области оператором выявлено:

- 12 образовательных организаций (МБДОУ ЦРР - ДЕТСАД №22 Г. ЛИВНЫ, МБДОУ ХОМУТОВСКИЙ Д/С, МБДОУ ТУРОВСКИЙ ДЕТСКИЙ САД, МБДОУ РУССКО-БРОДСКИЙ ДЕТСКИЙ САД №2, МБДОУ РОССОШЕНСКИЙ ДЕТСКИЙ САД №1, МБДОУ МИЧУРИНСКИЙ ДЕТСКИЙ САД, МБДОУ МАЛИНОВСКИЙ ДЕТСКИЙ САД КРАСНОЗОРЕНСКОГО РАЙОНА ОРЛОВСКОЙ ОБЛАСТИ, МБДОУ КАЗАРСКИЙ ДЕТСКИЙ САД КОЛОКОЛЬЧИК ЗАЛЕГОЩЕНСКОГО РАЙОНА ОРЛОВСКОЙ ОБЛАСТИ, МБДОУ ДЕТСКИЙ САД СВЕТЛЯЧОК, МБДОУ ДЕТСКИЙ САД №3 П. НАРЫШКИНО ОБЩЕРАЗВИВАЮЩЕГО ВИДА, МБДОУ ДЕТСКИЙ САД №1 П. НАРЫШКИНО ОБЩЕРАЗВИВАЮЩЕГО ВИДА, МБДОУ ВАСИЛЬЕВСКИЙ ДЕТСКИЙ САД ЗАЛЕГОЩЕНСКОГО РАЙОНА ОРЛОВСКОЙ ОБЛАСТИ) не используют на официальных сайтах своих организаций электронную подпись;

- простую электронную подпись без визуальной отметки об электронной подписи на электронном документе используют 74 образовательных организаций (МДОУ ДЕТСКИЙ САД № 9, МБДОУ-ХОТЫНЕЦКИЙ ДЕТСКИЙ САД АЛЁНУШКА, МБДОУ-ЖУДЕРСКИЙ ДЕТСКИЙ САД ЛЕСОВИЧОК, МБДОУ ЦРР - ДЕТСКИЙ САД №18, МБДОУ ЦРР - ДЕТСКИЙ САД № 16 Г.ЛИВНЫ, МБДОУ ЦЕНТР РАЗВИТИЯ РЕБЁНКА - ДЕТСКИЙ САД №20, МБДОУ ПОКРОВСКИЙ ДЕТСКИЙ САД ТЕРЕМОК, МБДОУ МОХОВСКОЙ ДЕТСКИЙ САД КОРАБЛИК ЗАЛЕГОЩЕНСКОГО РАЙОНА ОРЛОВСКОЙ ОБЛАСТИ, МБДОУ ЛОМОВСКИЙ ДЕТСКИЙ САД РОМАШКА

ЗАЛЕГОЩЕНСКОГО РАЙОНА ОРЛОВСКОЙ ОБЛАСТИ, МБДОУ ЗНАМЕНСКИЙ ДЕТСКИЙ САД ТЕРЕМОК, МБДОУ ЗМИЕВСКИЙ ДЕТСКИЙ САД КОМБИНИРОВАННОГО ВИДА №1, МБДОУ ДС С. СЕРГИЕВСКОЕ, МБДОУ ДС №8 С. КОРОТЫШ, МБДОУ ДС №3 П. СОВХОЗНЫЙ, МБДОУ ДЕТСКИЙ САД ТЕРЕМОК ЗАЛЕГОЩЕНСКОГО РАЙОНА ОРЛОВСКОЙ ОБЛАСТИ, МБДОУ ДЕТСКИЙ САД СОЛНЫШКО ЗАЛЕГОЩЕНСКОГО РАЙОНА ОРЛОВСКОЙ ОБЛАСТИ, МБДОУ ДЕТСКИЙ САД СОЛНЫШКО, МБДОУ ДЕТСКИЙ САД П. СТ. МАЛОАРХАНГЕЛЬСК, МБДОУ ДЕТСКИЙ САД ЛУЧИК КОМБИНИРОВАННОГО ВИДА, МБДОУ ДЕТСКИЙ САД ЁЛОЧКА, МБДОУ ДЕТСКИЙ САД №5 ПОС. СТАЛЬНОЙ КОНЬ ОРЛОВСКОГО МУНИЦИПАЛЬНОГО ОКРУГА, МБДОУ ДЕТСКИЙ САД №5 КОМБИНИРОВАННОГО ВИДА ГОРОДА ЛИВНЫ, МБДОУ ДЕТСКИЙ САД №4, МБДОУ ДЕТСКИЙ САД №31 С. ПАЮСОВО ОРЛОВСКОГО МУНИЦИПАЛЬНОГО ОКРУГА, МБДОУ ДЕТСКИЙ САД №3 Г. ЛИВНЫ, МБДОУ ДЕТСКИЙ САД №27 Д. СТАНОВОЕ ОРЛОВСКОГО МУНИЦИПАЛЬНОГО ОКРУГА, МБДОУ ДЕТСКИЙ САД №2 РЯБИНУШКА Г. НОВОСИЛЯ, МБДОУ ДЕТСКИЙ САД №2 П. НАРЫШКИНО ОБЩЕРАЗВИВАЮЩЕГО ВИДА, МБДОУ ДЕТСКИЙ САД №2 Г.МАЛОАРХАНГЕЛЬСКА, МБДОУ ДЕТСКИЙ САД №2, МБДОУ ДЕТСКИЙ САД №2, МБДОУ ДЕТСКИЙ САД №19 Д. ЖИЛИНА ОРЛОВСКОГО МУНИЦИПАЛЬНОГО ОКРУГА, МБДОУ ДЕТСКИЙ САД №1 СОЛНЫШКО, МБДОУ ДЕТСКИЙ САД №1 Г.МАЛОАРХАНГЕЛЬСКА, МБДОУ ДЕТСКИЙ САД №1, МБДОУ ДЕТСКИЙ САД № 7 ПОС. ВЯТСКИЙ ПОСАД ОРЛОВСКОГО МУНИЦИПАЛЬНОГО ОКРУГА, МБДОУ ДЕТСКИЙ САД № 6, МБДОУ ДЕТСКИЙ САД № 34 Д.ШЕПИНО ОРЛОВСКОГО МУНИЦИПАЛЬНОГО ОКРУГА, МБДОУ ДЕТСКИЙ САД № 3, МБДОУ ДЕТСКИЙ САД № 2 П.ВЕРХОВЬЕ, МБДОУ ДЕТСКИЙ САД № 19, МБДОУ ДЕТСКИЙ САД № 17, МБДОУ ДЕТСКИЙ САД № 12 Д. МАЛАЯ КУЛИКОВКА ОРЛОВСКОГО МУНИЦИПАЛЬНОГО ОКРУГА, МБДОУ ДЕТСКИЙ САД № 12 Г. ЛИВНЫ, МБДОУ ДЕТСКИЙ САД № 11, МБДОУ ДЕТСКИЙ САД № 10, МБДОУ ДЕТСКИЙ САД № 1 П.ШАБЛЫКИНО, МБДОУ ДЕТСКИЙ САД № 1 П. ВЕРХОВЬЕ, МБДОУ ДЕТСКИЙ САД № 1 ГОРОДА ЛИВНЫ, МБДОУ ДЕТСКИЙ САД № 1, МБДОУ Д/С КОЛОКОЛЬЧИК, МБДОУ Д/С КОЛОБОК, МБДОУ ГУБКИНСКИЙ ДЕТСКИЙ САД, МБДОУ Г.МЦЕНСКА ДЕТСКИЙ САД №14, МБДОУ Г. МЦЕНСКА ДЕТСКИЙ САД № 9, МБДОУ Г. МЦЕНСКА ДЕТСКИЙ САД № 7, МБДОУ Г. МЦЕНСКА ДЕТСКИЙ САД № 6, МБДОУ Г. МЦЕНСКА ДЕТСКИЙ САД № 5, МБДОУ Г. МЦЕНСКА ДЕТСКИЙ САД № 4, МБДОУ Г. МЦЕНСКА ДЕТСКИЙ САД № 15, МБДОУ Г. МЦЕНСКА

ДЕТСКИЙ САД № 13, МБДОУ Г. МЦЕНСКА ДЕТСКИЙ САД № 11, МБДОУ Г. МЦЕНСКА ДЕТСКИЙ САД № 10, МБДОУ Г. МЦЕНСКА ДЕТСКИЙ САД № 1, МБДОУ «ДЕТСКИЙ САД №8 Д. ЖИЛИНА» ОРЛОВСКОГО МУНИЦИПАЛЬНОГО ОКРУГА, МБДОУ - ДЕТСКИЙ САД СОЛНЫШКО, МБДОУ - ДЕТСКИЙ САД №1 СОЛНЫШКО, МБДОУ - ДЕТСКИЙ САД №1 П.ГЛАЗУНОВКА, МБДОУ РУССКО-БРОДСКИЙ ДЕТСКИЙ САД № 1, МБДОУ ДЕТСКИЙ САД №11 Д. ДУБОВАЯ РОЩА ОРЛОВСКОГО МУНИЦИПАЛЬНОГО ОКРУГА, КДОУ ОО МЦЕНСКИЙ ДЕТСКИЙ ДОМ ДЛЯ ДЕТЕЙ-СИРОТ И ДЕТЕЙ, ОСТАВШИХСЯ БЕЗ ПОПЕЧЕНИЯ РОДИТЕЛЕЙ, ДОШКОЛЬНОГО ВОЗРАСТА, ДЕТСКИЙ САД № 1, БДОУ ТР ОО ТРОСНЯНСКИЙ ДЕТСКИЙ САД РОДНИЧОК, БДОУ ДЕТСКИЙ САД СКАЗКА);

- сведения отметки об электронной подписи на электронном документе не соответствуют ГОСТу у 2 образовательных организаций (МБДОУ ДЕТСКИЙ САД № 8, МБДОУ Г. МЦЕНСКА ДЕТСКИЙ САД № 12);

- место размещения отметки об электронной подписи на электронном документе не соответствует месту размещения личной подписи в аналогичном документе на бумажном носителе у 2 образовательных организаций (МБДОУ ДЕТСКИЙ САД № 8, МБДОУ Г. МЦЕНСКА ДЕТСКИЙ САД № 12);

- элементы отметки об электронной подписи на электронном документе перекрываются, либо накладываются друг на друга у 1 образовательной организация (МБДОУ Г. МЦЕНСКА ДЕТСКИЙ САД № 12);

- элементы отметки об электронной подписи невидимые и/либо нечитаемые при отображении электронного документа в натуральном размере у 1 образовательной организация (МБДОУ Г. МЦЕНСКА ДЕТСКИЙ САД № 12);

- элементы отметки об электронной подписи перекрывают элементы текста электронного документа у 1 образовательной организация (МБДОУ Г. МЦЕНСКА ДЕТСКИЙ САД № 12);

- иконка о наличии электронной подписи на электронном документе (пиктограмма), согласно требованиям, отсутствует у 12 образовательных организаций (МБДОУ ЦРР - ДЕТСАД №22 Г. ЛИВНЫ, МБДОУ ХОМУТОВСКИЙ Д/С, МБДОУ ТУРОВСКИЙ ДЕТСКИЙ САД, МБДОУ РУССКО-БРОДСКИЙ ДЕТСКИЙ САД №2, МБДОУ РОССОШЕНСКИЙ ДЕТСКИЙ САД №1, МБДОУ МИЧУРИНСКИЙ ДЕТСКИЙ

САД, МБДОУ МАЛИНОВСКИЙ ДЕТСКИЙ САД КРАСНОЗОРЕНСКОГО РАЙОНА ОРЛОВСКОЙ ОБЛАСТИ, МБДОУ КАЗАРСКИЙ ДЕТСКИЙ САД КОЛОКОЛЬЧИК ЗАЛЕГОЩЕНСКОГО РАЙОНА ОРЛОВСКОЙ ОБЛАСТИ, МБДОУ ДЕТСКИЙ САД СВЕТЛЯЧОК, МБДОУ ДЕТСКИЙ САД №3 П. НАРЫШКИНО ОБЩЕРАЗВИВАЮЩЕГО ВИДА, МБДОУ ДЕТСКИЙ САД №1 П. НАРЫШКИНО ОБЩЕРАЗВИВАЮЩЕГО ВИДА, МБДОУ ВАСИЛЬЕВСКИЙ ДЕТСКИЙ САД ЗАЛЕГОЩЕНСКОГО РАЙОНА ОРЛОВСКОЙ ОБЛАСТИ).

При анализе информации, размещенной на официальных сайтах образовательных организаций Орловской области, оператором также обращалось внимание на возможность посетителю сайта без особых усилий находить нужную информацию.

Официальные сайты 88 образовательных организаций (МДОУ ДЕТСКИЙ САД № 9, МБДОУ-ХОТЫНЕЦКИЙ ДЕТСКИЙ САД АЛЁНУШКА, МБДОУ-ЖУДЕРСКИЙ ДЕТСКИЙ САД ЛЕСОВИЧОК, МБДОУ ЦРР - ДЕТСКИЙ САД №18, МБДОУ ЦРР - ДЕТСКИЙ САД № 16 Г.ЛИВНЫ, МБДОУ ЦРР - ДЕТСАД №22 Г. ЛИВНЫ, МБДОУ ЦЕНТР РАЗВИТИЯ РЕБЁНКА - ДЕТСКИЙ САД №20, МБДОУ ХОМУТОВСКИЙ Д/С, МБДОУ ТУРОВСКИЙ ДЕТСКИЙ САД, МБДОУ РУССКО-БРОДСКИЙ ДЕТСКИЙ САД №2, МБДОУ РОССОШЕНСКИЙ ДЕТСКИЙ САД №1, МБДОУ ПОКРОВСКИЙ ДЕТСКИЙ САД ТЕРЕМОК, МБДОУ МОХОВСКОЙ ДЕТСКИЙ САД КОРАБЛИК ЗАЛЕГОЩЕНСКОГО РАЙОНА ОРЛОВСКОЙ ОБЛАСТИ, МБДОУ МИЧУРИНСКИЙ ДЕТСКИЙ САД, МБДОУ МАЛИНОВСКИЙ ДЕТСКИЙ САД КРАСНОЗОРЕНСКОГО РАЙОНА ОРЛОВСКОЙ ОБЛАСТИ, МБДОУ ЛОМОВСКИЙ ДЕТСКИЙ САД РОМАШКА ЗАЛЕГОЩЕНСКОГО РАЙОНА ОРЛОВСКОЙ ОБЛАСТИ, МБДОУ КАЗАРСКИЙ ДЕТСКИЙ САД КОЛОКОЛЬЧИК ЗАЛЕГОЩЕНСКОГО РАЙОНА ОРЛОВСКОЙ ОБЛАСТИ, МБДОУ ЗНАМЕНСКИЙ ДЕТСКИЙ САД ТЕРЕМОК, МБДОУ ЗМИЕВСКИЙ ДЕТСКИЙ САД КОМБИНИРОВАННОГО ВИДА №1, МБДОУ ДС С. СЕРГИЕВСКОЕ, МБДОУ ДС №8 С. КОРОТЫШ, МБДОУ ДС №3 П. СОВХОЗНЫЙ, МБДОУ ДЕТСКИЙ САД ТЕРЕМОК ЗАЛЕГОЩЕНСКОГО РАЙОНА ОРЛОВСКОЙ ОБЛАСТИ, МБДОУ ДЕТСКИЙ САД СОЛНЫШКО ЗАЛЕГОЩЕНСКОГО РАЙОНА ОРЛОВСКОЙ ОБЛАСТИ, МБДОУ ДЕТСКИЙ САД СОЛНЫШКО, МБДОУ ДЕТСКИЙ САД СВЕТЛЯЧОК, МБДОУ ДЕТСКИЙ САД П. СТ. МАЛОАРХАНГЕЛЬСК, МБДОУ ДЕТСКИЙ САД ЛУЧИК КОМБИНИРОВАННОГО ВИДА, МБДОУ ДЕТСКИЙ САД ЁЛОЧКА, МБДОУ ДЕТСКИЙ САД №5 ПОС. СТАЛЬНОЙ КОНЬ ОРЛОВСКОГО МУНИЦИПАЛЬНОГО ОКРУГА,

МБДОУ ДЕТСКИЙ САД №5 КОМБИНИРОВАННОГО ВИДА ГОРОДА ЛИВНЫ, МБДОУ ДЕТСКИЙ САД №4, МБДОУ ДЕТСКИЙ САД №31 С. ПАЮСОВО ОРЛОВСКОГО МУНИЦИПАЛЬНОГО ОКРУГА, МБДОУ ДЕТСКИЙ САД №3 П. НАРЫШКИНО ОБЩЕРАЗВИВАЮЩЕГО ВИДА, МБДОУ ДЕТСКИЙ САД №3 Г. ЛИВНЫ, МБДОУ ДЕТСКИЙ САД №27 Д. СТАНОВОЕ ОРЛОВСКОГО МУНИЦИПАЛЬНОГО ОКРУГА, МБДОУ ДЕТСКИЙ САД №2 РЯБИНУШКА Г. НОВОСИЛЯ, МБДОУ ДЕТСКИЙ САД №2 П. НАРЫШКИНО ОБЩЕРАЗВИВАЮЩЕГО ВИДА, МБДОУ ДЕТСКИЙ САД №2 Г.МАЛОАРХАНГЕЛЬСКА, МБДОУ ДЕТСКИЙ САД №2, МБДОУ ДЕТСКИЙ САД №2, МБДОУ ДЕТСКИЙ САД №19 Д. ЖИЛИНА ОРЛОВСКОГО МУНИЦИПАЛЬНОГО ОКРУГА, МБДОУ ДЕТСКИЙ САД №1 СОЛНЫШКО, МБДОУ ДЕТСКИЙ САД №1 П. НАРЫШКИНО ОБЩЕРАЗВИВАЮЩЕГО ВИДА, МБДОУ ДЕТСКИЙ САД №1 Г.МАЛОАРХАНГЕЛЬСКА, МБДОУ ДЕТСКИЙ САД №1, МБДОУ ДЕТСКИЙ САД № 8, МБДОУ ДЕТСКИЙ САД № 7 ПОС. ВЯТСКИЙ ПОСАД ОРЛОВСКОГО МУНИЦИПАЛЬНОГО ОКРУГА, МБДОУ ДЕТСКИЙ САД № 6, МБДОУ ДЕТСКИЙ САД № 34 Д.ШЕПИНО ОРЛОВСКОГО МУНИЦИПАЛЬНОГО ОКРУГА, МБДОУ ДЕТСКИЙ САД № 3, МБДОУ ДЕТСКИЙ САД № 2 П.ВЕРХОВЬЕ, МБДОУ ДЕТСКИЙ САД № 19, МБДОУ ДЕТСКИЙ САД № 17, МБДОУ ДЕТСКИЙ САД № 12 Д. МАЛАЯ КУЛИКОВКА ОРЛОВСКОГО МУНИЦИПАЛЬНОГО ОКРУГА, МБДОУ ДЕТСКИЙ САД № 12 Г. ЛИВНЫ, МБДОУ ДЕТСКИЙ САД № 11, МБДОУ ДЕТСКИЙ САД № 10, МБДОУ ДЕТСКИЙ САД № 1 П.ШАБЛЫКИНО, МБДОУ ДЕТСКИЙ САД № 1 П. ВЕРХОВЬЕ, МБДОУ ДЕТСКИЙ САД № 1 ГОРОДА ЛИВНЫ, МБДОУ ДЕТСКИЙ САД № 1, МБДОУ Д/С КОЛОКОЛЬЧИК, МБДОУ Д/С КОЛОБОК, МБДОУ ГУБКИНСКИЙ ДЕТСКИЙ САД, МБДОУ Г.МЦЕНСКА ДЕТСКИЙ САД №14, МБДОУ Г. МЦЕНСКА ДЕТСКИЙ САД № 9, МБДОУ Г. МЦЕНСКА ДЕТСКИЙ САД № 7, МБДОУ Г. МЦЕНСКА ДЕТСКИЙ САД № 6, МБДОУ Г. МЦЕНСКА ДЕТСКИЙ САД № 5, МБДОУ Г. МЦЕНСКА ДЕТСКИЙ САД № 4, МБДОУ Г. МЦЕНСКА ДЕТСКИЙ САД № 15, МБДОУ Г. МЦЕНСКА ДЕТСКИЙ САД № 13, МБДОУ Г. МЦЕНСКА ДЕТСКИЙ САД № 12, МБДОУ Г. МЦЕНСКА ДЕТСКИЙ САД № 11, МБДОУ Г. МЦЕНСКА ДЕТСКИЙ САД № 10, МБДОУ Г. МЦЕНСКА ДЕТСКИЙ САД № 1, МБДОУ ВАСИЛЬЕВСКИЙ ДЕТСКИЙ САД ЗАЛЕГОЩЕНСКОГО РАЙОНА ОРЛОВСКОЙ ОБЛАСТИ, МБДОУ «ДЕТСКИЙ САД №8 Д. ЖИЛИНА» ОРЛОВСКОГО МУНИЦИПАЛЬНОГО ОКРУГА, МБДОУ - ДЕТСКИЙ САД СОЛНЫШКО, МБДОУ - ДЕТСКИЙ САД №1 СОЛНЫШКО, МБДОУ - ДЕТСКИЙ САД №1 П.ГЛАЗУНОВКА, МБДОУ РУССКО-БРОДСКИЙ ДЕТСКИЙ САД № 1, МБДОУ ДЕТСКИЙ САД №11 Д.

ДУБОВАЯ РОЩА ОРЛОВСКОГО МУНИЦИПАЛЬНОГО ОКРУГА, КДОУ ОО МЦЕНСКИЙ ДЕТСКИЙ ДОМ ДЛЯ ДЕТЕЙ-СИРОТ И ДЕТЕЙ, ОСТАВШИХСЯ БЕЗ ПОПЕЧЕНИЯ РОДИТЕЛЕЙ, ДОШКОЛЬНОГО ВОЗРАСТА, ДЕТСКИЙ САД № 1, БДОУ ТР ОО ТРОСНЯНСКИЙ ДЕТСКИЙ САД РОДНИЧОК, БДОУ ДЕТСКИЙ САД СКАЗКА) легко доступны и отличаются простотой навигации.

В соответствии с требованиями к структуре официального сайта образовательной организации в информационно-телекоммуникационной сети «Интернет» и формату предоставления на нем информации на официальных сайтах 88 образовательных организаций создан специальный раздел «Сведения об образовательной организации».

Информация данного раздела на официальных сайтах 88 образовательной организации представлена в виде набора страниц, имеется общий механизм навигации по всем страницам. Доступ к специальному разделу осуществляется с главной страницы сайта.

Перечень документов, проверяемых специалистами организации-оператора представлен в таблице 6.

Таблица 6.

№ п/п	Перечень информации об образовательной организации, необходимой для размещения на сайте организации	Необходимость размещения информации			
		ДО	ОО	СПО	ДОД
I. Основные сведения					
1.	Информация о полном и сокращенном (при наличии) наименовании образовательной организации	+	+	+	+
2.	Информация о дате создания образовательной организации	+	+	+	+
3.	Информация об учредителе (учредителях) образовательной организации, о наименовании представительств и филиалов образовательной организации (при наличии) (в том числе, находящихся за пределами Российской Федерации)	+	+	+	+
4.	Информация о месте нахождения образовательной организации, ее представительств и филиалов (при наличии)	+	+	+	+
5.	Информация о режиме и графике работы образовательной организации, ее представительств и филиалов (при наличии)	+	+	+	+
6.	Информация об адресах официальных сайтов представительств и филиалов образовательной организации (при наличии) или страницах в информационно-телекоммуникационной сети «Интернет»	+*	+*	+*	+*

7.	Информация о контактных телефонах и об адресах электронной почты образовательной организации, ее представительств и филиалов (при наличии)	+	+	+	+
8.	Информация о местах осуществления образовательной деятельности, в том числе сведения об адресах мест осуществления образовательной деятельности, которые в соответствии с частью 4 статьи 91 Федерального закона от 29 декабря 2012 г. № 273-ФЗ «Об образовании в Российской Федерации» не включаются в соответствующую запись в реестре лицензий на осуществление образовательной деятельности	+*	+	+	+
II. Структура и органы управления образовательной организацией					
9.	Информация о структуре и об органах управления образовательной организации (в том числе: наименование структурных подразделений (органов управления); фамилии, имена, отчества (при наличии) и должности руководителей структурных подразделений; места нахождения структурных подразделений (органов управления) образовательной организации (при наличии); адреса официальных сайтов в сети «Интернет» структурных подразделений (при наличии); адреса электронной почты структурных подразделений (органов управления) образовательной организации (при наличии))	+	+	+	+
10.	Сведения о наличии положений о структурных подразделениях (об органах управления) с приложением указанных положений в виде электронных документов, подписанных простой электронной подписью в соответствии с Федеральным законом от 6 апреля 2011 г. № 63-ФЗ «Об электронной подписи»	+*	+*	+*	+*
III. Образование					
11.	Лицензия на осуществление образовательной деятельности (выписка из реестра лицензий на осуществление образовательной деятельности)	+	+	+	+
Информация о реализуемых образовательных программах, в том числе о реализуемых адаптированных образовательных программах (при наличии), с указанием в отношении каждой образовательной программы информации:					
12.	О реализуемых уровнях образования	+	+	+	+
13.	О формах обучения	x	+	+	+
14.	О нормативных сроках обучения	+	+	+	+
15.	О сроке действия государственной аккредитации образовательных программ (при наличии государственной аккредитации), общественной, профессионально-общественной аккредитации образовательных программ (при наличии общественной, профессионально-общественной аккредитации)	x	+*	+*	x
16.	О языка(х), на котором(ых) осуществляется образование (обучение)	+	+	+	+
17.	Об учебных предметах, курсах, дисциплинах (модулях), предусмотренных соответствующей образовательной программой	x	+	+	+
18.	О практике, предусмотренной соответствующей образовательной программой	x	+	+	+

19.	Об использовании при реализации образовательной программы электронного обучения и дистанционных образовательных технологий	x	+	+	x
Информация об описании образовательной программы с приложением образовательной программы в форме электронного документа или в виде активных ссылок, непосредственный переход по которым позволяет получить доступ к страницам сайта образовательной организации, содержащим информацию, в том числе:					
20.	Об учебном плане с приложением его в виде электронного документа	+	+	+	+
21.	Об аннотации к рабочим программам дисциплин (по каждому учебному предмету, курсу, дисциплине (модулю), практики, в составе образовательной программы) с приложением рабочих программ в виде электронного документа	+	+	+	+
22.	О календарном учебном графике с приложением его в виде электронного документа	+	+	+	+
23.	О методических и иных документах, разработанных образовательной организацией для обеспечения образовательного процесса, а также рабочей программы воспитания и календарного плана воспитательной работы, включаемых в основные образовательные программы в соответствии с частью 1 статьи 12.1 Федерального закона от 29 декабря 2012 г. № 273-ФЗ «Об образовании в Российской Федерации», в виде электронного документа	+	+	+	+
Информация о численности обучающихся по реализуемым образовательным программам, в том числе:					
24.	Об общей численности обучающихся	+	+	+	+
25.	О численности обучающихся за счет бюджетных ассигнований федерального бюджета, бюджетов субъектов Российской Федерации, местных бюджетов и по договорам об образовании, заключаемых при приеме на обучение за счет средств физических и (или) юридических лиц (в том числе с выделением численности обучающихся, являющихся иностранными гражданами)	+	+	+	+
26.	Образовательные организации, реализующие общеобразовательные программы, дополнительно указывают наименование образовательной программы	x	+	+*	x
<i>Образовательные организации, реализующие профессиональные образовательные программы, дополнительно для каждой образовательной программы указывают информацию:</i>					
27.	Об уровне образования	x	x	+	x
28.	О коде и наименовании профессии, специальности, направления подготовки	x	x	+	x
29.	О направлениях и результатах научной (научно-исследовательской) деятельности (при осуществлении научной (научно-исследовательской) деятельности)	x	x	+	x
30.	О результатах приема по каждой профессии, по каждой специальности среднего профессионального образования (при наличии вступительных испытаний) (на места, финансируемые за счет бюджетных ассигнований федерального бюджета, бюджетов субъектов Российской Федерации, местных бюджетов и по договорам об образовании за счет средств физических и (или) юридических лиц); о средней сумме набранных баллов по всем вступительным испытаниям (при наличии	x	x	+	x

	вступительных испытаний); о результатах перевода, восстановления и отчисления				
IV. Образовательные стандарты и требования					
31.	Информация о федеральных государственных образовательных стандартах, федеральных государственных требованиях, об образовательных стандартах и самостоятельно устанавливаемых требованиях (при их наличии) ⁸	+	+	+	+*
V. Руководство. Педагогический (научно-педагогический) состав					
32.	Информация о руководителе образовательной организации, его заместителях, руководителях филиалов, представительств образовательной организации (при их наличии), в том числе: фамилия, имя, отчество (при наличии) руководителя, его заместителей; должность руководителя, его заместителей; контактные телефоны; адреса электронной почты	+	+	+	+
33.	Информация о персональном составе педагогических работников с указанием уровня образования, квалификации и опыта работы, в том числе: фамилия, имя, отчество (при наличии) педагогического работника; занимаемая должность (должности); преподаваемые учебные предметы, курсы, дисциплины (модули); уровень (уровни) профессионального образования с указанием наименования направления подготовки и (или) специальности, в том числе научной, и квалификации; ученая степень (при наличии); ученое звание (при наличии); сведения о повышении квалификации (за последние 3 года); сведения о профессиональной переподготовке (при наличии); сведения о продолжительности опыта (лет) работы в профессиональной сфере, соответствующей образовательной деятельности по реализации учебных предметов, курсов, дисциплин (модулей); наименование общеобразовательной программы (общеобразовательных программ), код и наименование профессии, специальности (специальностей), направления (направлений) подготовки или укрупненной группы профессий, специальностей и направлений подготовки профессиональной образовательной программы высшего образования по программам бакалавриата, программам специалитета, программам магистратуры, программам ординатуры и программам ассистентуры-стажировки, шифр и наименование области науки, группы научных специальностей, научной специальности программы (программ) подготовки научных и научно-педагогических кадров в аспирантуре (адъюнктуре), в реализации которых участвует педагогический работник	+	+	+	+
VI. Материально-техническое обеспечение и оснащенность образовательного процесса					

34.	Информация о материально-техническом обеспечении образовательной деятельности (в том числе о наличии оборудованных учебных кабинетов, объектов для проведения практических занятий, библиотек, объектов спорта, средств обучения и воспитания, в том числе приспособленных для использования инвалидами и лицами с ограниченными возможностями здоровья)	+	+	+	+
35.	Информация об условиях питания обучающихся, в том числе инвалидов и лиц с ограниченными возможностями здоровья	+	+	+	+
36.	Информация об условиях охраны здоровья обучающихся, в том числе инвалидов и лиц с ограниченными возможностями здоровья	+	+	+	+
37.	Информация о доступе к информационным системам и информационно-телекоммуникационным сетям, в том числе приспособленным для использования инвалидами и лицами с ограниченными возможностями здоровья	+	+	+	+
38.	Информация об электронных образовательных ресурсах, к которым обеспечивается доступ обучающихся, в том числе приспособленных для использования инвалидами и лицами с ограниченными возможностями здоровья	+	+	+	+
39.	Информация об обеспечении доступа в здания образовательной организации инвалидов и лиц с ограниченными возможностями здоровья с ограниченными возможностями здоровья	+	+	+	+
VII. Доступная среда					
Информация о специальных условиях для обучения инвалидов и лиц с ограниченными возможностями здоровья, в том числе:					
41.	О специально оборудованных учебных кабинетах, объектов для проведения практических занятий, библиотек, объектов спорта, средств обучения и воспитания, приспособленных для использования инвалидами и лицами с ограниченными возможностями здоровья	+	+	+	+
42.	Об обеспечении беспрепятственного доступа в здания образовательной организации	+	+	+	+
43.	О специальных условиях питания	+	+	+	+
44.	О специальных условиях охраны здоровья	+	+	+	+
45.	О доступе к информационным системам и информационно-телекоммуникационным сетям, приспособленным для использования инвалидами и лицами с ограниченными возможностями здоровья	+	+	+	+
46.	Об электронных образовательных ресурсах, к которым обеспечивается доступ инвалидов и лиц с ограниченными возможностями здоровья	+	+	+	+
47.	О наличии специальных технических средств обучения коллективного и индивидуального пользования	+	+	+	+
48.	О наличии условий для беспрепятственного доступа в общежитие, интернат	+	+	+	х
49.	О количестве жилых помещений в общежитии, интернате, приспособленных для использования инвалидами и лицами с ограниченными возможностями здоровья	+	+	+	х
VIII. Международное сотрудничество					

50.	Информация о заключенных и планируемых к заключению договорах с иностранными и (или) международными организациями по вопросам образования	+	+	+	+
51.	Информация о международной аккредитации образовательных программ (при наличии)	+	+	+	+
IX. Вакантные места для приема (перевода) обучающихся					
52.	Информация о количестве вакантных мест для приема (перевода) по каждой образовательной программе, профессии, специальности, направлению подготовки (на места, финансируемые за счет бюджетных ассигнований федерального бюджета, бюджетов субъектов Российской Федерации, местных бюджетов, по договорам об образовании за счет средств физических и (или) юридических лиц)	+	+	+	+
X. Стипендии и меры поддержки обучающихся					
53.	Информация о наличии и условиях предоставления обучающимся стипендий, мер социальной поддержки	x	+	+	x
54.	Информация о наличии общежития, интерната, в том числе приспособленных для использования инвалидами и лицами с ограниченными возможностями здоровья, а также о количестве жилых помещений в общежитии, интернате для иногородних обучающихся, формировании платы за проживание в общежитии	+	+	+	x
55.	Информация о трудоустройстве выпускников (в виде численности трудоустроенных выпускников прошлого учебного года образования)	x	x	+	x
XI. Финансово-хозяйственная деятельность					
56.	Информация об объеме образовательной деятельности, финансовое обеспечение которой осуществляется за счет бюджетных ассигнований федерального бюджета, бюджетов субъектов Российской Федерации, местных бюджетов, по договорам об образовании за счет средств физических и (или) юридических лиц	+	+	+	+
57.	Информация о поступлении финансовых и материальных средств по итогам финансового года	+	+	+	+
58.	Информация о расходовании финансовых и материальных средств по итогам финансового года	+	+	+	+
59.	Копия плана финансово-хозяйственной деятельности образовательной организации, утвержденного в установленном законодательством Российской Федерации порядке, или бюджетной сметы образовательной организации	+	+	+	+
XII. Платные образовательные услуги					
60.	Документ о порядке оказания платных образовательных услуг, в том числе образец договора об оказании платных образовательных услуг, документ об утверждении стоимости обучения по каждой образовательной программе	+	+	+	+

61.	Документ об установлении размера платы, взимаемой с родителей (законных представителей) за присмотр и уход детьми, осваивающими образовательные программы дошкольного образования в организациях, осуществляющих образовательную деятельность, за содержание детей в образовательной организации, реализующей образовательные программы начального общего, основного общего или среднего общего образования, если в такой образовательной организации созданы условия для проживания обучающихся в интернате, либо за осуществление присмотра и ухода за детьми в группах продленного дня в образовательной организации, реализующей образовательные программы начального общего, основного общего или среднего общего образования	+	+	x	x
XIII. Документы					
62.	Отчет о результатах самообследования	+	+	+	+
<i>Документы (в виде копий)¹⁰</i>					
63.	Устав образовательной организации	+	+	+	+
64.	Свидетельство о государственной аккредитации (с приложениями) (при наличии)	x	+	+	x
65.	Локальные нормативные акты, предусмотренные частью 2 статьи 30 Федерального закона от 29 декабря 2012 г. № 273-ФЗ «Об образовании в Российской Федерации» (по основным вопросам организации и осуществления образовательной деятельности, в том числе регламентирующие правила приема обучающихся, режим занятий обучающихся, формы, периодичность и порядок текущего контроля успеваемости и промежуточной аттестации обучающихся, порядок и основания перевода, отчисления и восстановления обучающихся, порядок оформления возникновения, приостановления и прекращения отношений между образовательной организацией и обучающимися и (или) родителями (законными представителями) несовершеннолетних обучающихся), а также правила внутреннего распорядка обучающихся, правила внутреннего трудового распорядка и коллективный договор (при наличии)	+	+	+	+
66.	Предписания органов, осуществляющих государственный контроль (надзор) в сфере образования, отчеты об исполнении таких предписаний (при наличии)	+	+	+	+
Всего информации (максимальное количество), подлежащей размещению на сайте:		53	61	65	52

Примечание:

«+» – информация должна быть представлена;

«x» – не должна быть представлена;

«*» – информация должна быть представлена при наличии в образовательной организации.

«**» – в соответствии с частью 2 статьи 29 Федерального закона от 29 декабря 2012 г. № 273-ФЗ «Об образовании в Российской Федерации» и пунктами 3-15 Правил размещения на официальном сайте образовательной организации в информационно-телекоммуникационной сети «Интернет» и обновления информации об образовательной организации (утверждены постановлением Правительства Российской Федерации от 20 октября 2021 г. № 1802, далее – Правила размещения), а также приказом Рособрнадзора от 14 августа 2020 г. № 831 «Об утверждении Требований к структуре официального сайта образовательной организации в информационно-телекоммуникационной сети «Интернет» и формату представления информации».

Максимальное количество баллов по данному показателю равно 100.

Анализ данных, полученных в ходе мониторинга официальных сайтов образовательных организаций Орловской области по показателю «Полноты и актуальности об образовательной организации» показал, что большая часть документов этого показателя размещена в открытом доступе на официальных сайтах организаций.

Наличие информации о деятельности образовательной организации, размещённой на официальных сайтах образовательных организаций Орловской области представлены в таблице 7.

**Наличие информации о деятельности образовательных организаций Орловской области,
размещённой на официальных сайтах.**

Организации	МБДОУ ДС №2 пгт. Верховье	МБДОУ ДС №2 г. Малоархангельск	МБДОУ ДС №2 пгт. Кромы	МБДОУ ДС №1 пгт. Верховье	МБДОУ ДС №4 г. Мценск	МБДОУ ДС №8 г. Ливны	МБДОУ ДС №11 д. Дубовая Роша	МБДОУ ДС №15 г. Мценск	МБДОУ ДС №19 д. Жилина	МБДОУ ДС №2 г. Болхов	МБДОУ ДС №31 с. Паюсово	МБДОУ ДС №5 п. Стальной Конь	МБДОУ ДС №6 г. Ливны	МБДОУ ДС КОЛОКОЛЬЧИК г. Дмитровск	МБДОУ ДС №10 г. Мценск	МБДОУ ДС №17 г. Ливны	МБДОУ ДС №4 г. Болхов	МБДОУ ДС №8 д. Жилина	МБДОУ ЦРР - ДС №16 г. Ливны	МБДОУ ДС №1 г. Малоархангельск
	1	2	3	4	5	6	7	8	9	10	11	12	13	14	15	16	17	18	19	20
I. Основные сведения																				
Информация о полном и сокращенном наименовании образовательной организации	+	+	+	+	+	+	+	+	+	+	+	+	+	+	+	+	+	+	+	+
Информация о дате создания образовательной	+	+	+	+	+	+	+	+	+	+	+	+	+	+	+	+	+	+	+	+
Информация об учредителях ОО, о наименовании представительств и филиалов ОО	+	+	+	+	+	+	+	+	+	+	+	+	+	+	+	+	+	+	+	+
Информация о месте нахождения ОО, ее представительств и филиалов	+	+	+	+	+	+	+	+	+	+	+	+	+	+	+	+	+	+	+	+
Информация о режиме и графике работы ОО, ее представительств и филиалов	+	+	+	+	+	+	+	+	+	+	+	+	+	+	+	+	+	+	+	+
Информация об адресах официальных сайтов представительств и филиалов О О или страницах в информационно-телекоммуникационной сети «Интернет»	+	+	+	+	+	+	+	+	+	+	+	+	+	+	+	+	+	+	+	+
Информация о контактных телефонах и об адресах электронной почты ОО, ее представительств и филиалов	+	+	+	+	+	+	+	+	+	+	+	+	+	+	+	+	+	+	+	+

Информация о местах осуществления образовательной деятельности, в том числе сведения об адресах мест осуществления образовательной деятельности, которые в соответствии с частью 4 статьи 91 ФЗ от 29 декабря 2012 г. № 273-ФЗ «Об образовании в РФ» не включаются в соответствующую запись в реестре лицензий на осуществление образовательной деятельности	+	+	+	+	+	+	+	+	+	+	+	+	+	+	+	+	+	+	+	+
II. Структура и органы управления образовательной организацией																				
Наименование структурных подразделений (органов управления)	+	+	+	+	+	+	+	+	+	+	+	+	+	+	+	+	+	+	+	+
Фамилии, имена, отчества и должности руководителей структурных подразделений	+	+	+	+	+	+	+	+	+	-	+	+	+	+	+	+	+	+	+	+
Места нахождения структурных подразделений	+	+	+	+	+	+	+	+	+	+	+	+	+	+	+	+	+	+	+	+
Адреса официальных сайтов в сети "Интернет" структурных подразделений (при наличии)	+	+	+	+	+	+	+	+	+	+	+	+	+	+	+	+	+	+	+	+
Адреса электронной почты структурных подразделений	+	+	+	+	+	+	+	+	+	+	+	+	+	+	+	+	+	+	+	+
Сведения о положениях о структурных подразделениях (об органах управления) с приложением копий указанных положений	+	+	+	+	+	+	+	+	+	+	+	+	+	+	+	+	+	+	+	+
III. Образование																				
Лицензия на осуществление образовательной деятельности (выписка из реестра лицензий на осуществление образовательной деятельности)	+	+	+	+	+	+	+	+	+	+	+	+	+	+	+	+	+	+	+	+
<i>Информация о реализуемых образовательных программах, в том числе о реализуемых адаптированных образовательных программах (при наличии), с указанием в отношении каждой образовательной программы информации:</i>																				
Сведения о реализуемых уровнях образования	+	+	+	+	+	+	+	+	+	+	+	+	+	+	+	+	+	+	+	+
Сведения о нормативных сроках обучения	+	+	+	+	+	+	+	+	+	+	+	+	+	+	+	+	+	+	+	+
Сведения о языке(х), на котором(ых) осуществляется образование	+	+	+	+	+	+	+	+	+	+	+	+	+	+	+	+	+	+	+	+
<i>Информация об описании образовательной программы с приложением образовательной программы в форме электронного документа или в виде активных ссылок, непосредственный переход по которым позволяет получить доступ к страницам сайта</i>																				
Сведения об учебном плане с приложением его в виде электронного документа	+	+	+	+	+	+	+	+	+	+	+	+	+	+	+	+	-	+	+	+
Сведения об аннотации к рабочим программам дисциплин (по каждому учебному предмету, курсу, дисциплине (модулю), практики, в составе образовательной программы) с приложением рабочих программ в виде электронного документа	+	+	+	+	+	+	+	+	+	+	+	+	+	+	+	+	+	+	+	+
Сведения о календарном учебном графике с приложением его в виде электронного документа	+	+	+	+	+	+	+	+	+	+	+	+	+	+	+	+	-	+	+	+

Сведения о методических и иных документах, разработанных ОО для обеспечения образовательного процесса, а также рабочей программы воспитания и календарного плана воспитательной работы, включаемых в основные образовательные программы в соответствии с частью 1 статьи 12.1 ФЗ от 29 декабря 2012 г. № 273-ФЗ «Об образовании в РФ», в виде электронного документа	+	+	+	+	-	-	-	-	-	+	-	-	-	-	-	-	+	-	-	-
<i>Информация о численности обучающихся по реализуемым образовательным программам</i>																				
Сведения об общей численности обучающихся	+	+	+	+	+	+	+	+	+	+	+	+	+	+	+	+	+	+	+	+
Сведения о численности обучающихся за счет бюджетных ассигнований федерального бюджета, бюджетов субъектов Российской Федерации, местных бюджетов и по договорам об образовании, заключаемых при приеме	+	+	+	+	+	+	+	+	+	+	+	+	+	+	+	+	+	+	+	+
IV. Образовательные стандарты и требования																				
Информация о федеральных государственных образовательных стандартах и об образовательных стандартах с приложением их копий (при наличии).	+	+	+	+	+	+	+	+	+	+	+	+	+	+	+	+	+	+	+	+
V. Руководство. Педагогический (научно-педагогический) состав																				
Фамилия, имя, отчество (при наличии) руководителя, его заместителей	+	+	+	+	+	+	+	+	+	+	+	+	+	+	+	+	+	+	+	+
Должность руководителя, его заместителей	+	+	+	+	+	+	+	+	+	+	+	+	+	+	+	+	+	+	+	+
Контактные телефоны	+	+	+	+	+	+	+	+	+	+	+	+	+	+	+	+	+	+	+	+
Адреса электронной почты,	+	+	+	+	+	+	+	+	+	+	+	+	+	+	+	+	+	+	+	+
Фамилия, имя, отчество (при наличии) работника	+	+	+	+	+	+	+	+	+	+	+	+	+	+	+	+	+	+	+	+
Занимаемая должность (должности)	+	+	+	+	+	+	-	+	+	+	+	+	+	+	+	-	+	+	+	+
Преподаваемые учебные предметы, курсы, дисциплины (модули)	+	+	+	+	-	-	-	-	-	-	-	-	-	-	-	-	-	-	-	-
Ученая степень (при наличии)	+	+	-	+	-	-	-	-	+	+	-	-	-	-	-	+	-	-	-	-
ученое звание (при наличии)	+	+	-	+	-	-	-	-	+	+	-	-	-	-	-	+	-	-	-	-
Уровень профессионального образования с указанием наименования направления подготовки и специальности	+	+	+	+	-	+	+	-	+	+	-	+	+	+	+	+	+	-	+	-
Сведения о повышении квалификации (за последние 3 года)	+	+	+	+	+	+	+	+	+	+	+	+	-	+	+	+	+	+	+	+
Общий стаж работы	+	+	+	+	+	+	+	+	-	+	+	+	-	+	+	+	+	-	+	+
Стаж работы по специальности	+	+	+	+	+	+	+	+	+	+	+	+	-	+	+	+	+	-	+	+
Наименование общеобразовательной программы, в реализации которой участвует педагогический работник	-	-	-	-	-	-	-	-	-	-	-	-	-	-	-	-	-	-	-	-
VI. Материально-техническое обеспечение и оснащенность образовательного процесса																				

<i>Информация о материально-техническом обеспечении образовательной деятельности</i>																				
Наличие оборудованных учебных кабинетов	+	+	+	+	+	+	+	+	+	+	+	+	+	+	+	+	+	+	+	+
Наличие объектов для проведения практических занятий	+	+	+	+	+	+	+	+	+	+	+	+	+	+	+	+	+	+	+	+
Наличие библиотек	+	+	+	+	+	+	+	+	+	+	+	+	+	+	+	+	+	+	+	+
Наличие объектов спорта	+	+	+	+	+	+	+	+	+	+	+	+	+	+	+	+	+	+	+	+
Наличие средств обучения и воспитания, в том числе приспособленных для использования инвалидами и лицами с ОВЗ)	+	+	+	+	+	+	+	+	+	+	+	+	+	+	+	+	+	+	+	+
Информация о обеспечении доступа в здания ОО инвалидов и лиц с ОВЗ	+	-	-	-	-	+	-	-	-	-	-	-	+	-	+	-	-	+	-	-
Информация об условиях питания обучающихся, в том числе инвалидов и лиц с ОВЗ	+	+	+	+	+	+	+	+	+	+	+	+	+	+	+	+	+	+	+	+
Информация об условиях охраны здоровья обучающихся, в том числе инвалидов и лиц с ОВЗ	+	+	+	+	+	+	+	+	+	+	+	+	+	+	+	+	+	+	+	+
Информация о доступе к информационным системам и информационно-телекоммуникационным сетям, в том числе приспособленным для использования инвалидами и лицами с ОВЗ	+	+	+	+	+	+	+	+	+	+	+	+	+	+	+	+	+	+	+	+
Информация об электронных образовательных ресурсах, к которым обеспечивается доступ обучающихся, в том числе приспособленные для использования инвалидами и лицами с ОВЗ	+	+	+	+	+	+	+	+	+	+	+	+	+	+	+	+	+	+	+	+
VII. Доступная среда																				
<i>Информация о наличии специальных технических средств обучения коллективного и индивидуального пользования для инвалидов и лиц с ограниченными возможностями здоровья</i>																				
Информация о наличии специальных технических средств обучения коллективного и индивидуального пользования для инвалидов и лиц с ОВЗ	+	-	-	-	-	+	-	-	-	-	-	-	+	-	-	-	-	-	-	-
Информация о специально оборудованных учебных кабинетах	+	+	+	+	+	+	+	+	+	+	+	+	+	+	+	+	+	+	+	+
Информация о объектах для проведения практических занятий	+	+	+	+	+	+	+	+	+	+	+	+	+	+	+	+	+	+	+	+
Информация о библиотеках	+	+	+	+	+	+	+	+	+	+	+	+	+	+	+	+	+	+	+	+
Информация об объектах спорта	+	+	+	+	+	+	+	+	+	+	+	+	+	+	+	+	+	+	+	+
Информация о средствах обучения и воспитания, приспособленных для использования инвалидами и лицами с ОВЗ	+	+	+	+	+	+	+	+	+	+	+	+	+	+	+	+	+	+	+	+
Информация об обеспечении беспрепятственного доступа в здания образовательной организации	+	+	+	+	+	+	+	+	+	+	+	+	+	+	+	+	+	+	+	+
Информация о специальных условиях питания	+	+	+	+	+	+	+	+	+	+	+	+	+	+	+	+	+	+	+	+
Информация о специальных условиях охраны здоровья	+	+	+	+	+	+	+	+	+	+	+	+	+	+	+	+	+	+	+	+

Информация о доступе к информационным системам ИТ сетям, приспособленным для использования инвалидами и лицами с ОВЗ	+	+	+	+	+	+	+	+	+	+	+	+	+	+	+	+	+	+	+	+
Информация об электронных образовательных ресурсах, к которым обеспечивается доступ инвалидов и лиц с ОВЗ	+	+	+	+	+	+	+	+	+	+	+	+	+	+	+	+	+	+	+	+
Информация о наличии специальных технических средств обучения коллективного и индивидуального пользования	+	+	+	-	+	+	+	+	+	+	+	+	+	+	+	+	+	+	+	+
Информация о наличии условий для беспрепятственного доступа в общежитие, интернат	+	+	+	+	+	+	+	+	+	+	+	+	+	+	+	+	+	+	+	+
Информация о количестве жилых помещений в общежитии, интернате, приспособленных для использования инвалидами и лицами с ОВЗ	+	+	+	+	+	+	+	+	+	+	+	+	+	+	+	+	+	+	+	+
VIII. Международное сотрудничество																				
Информация о заключенных и планируемых к заключению договорах с иностранными и (или) международными организациями по вопросам образования	+	+	+	+	+	+	+	+	+	+	+	+	+	+	+	+	+	+	+	+
Информация о международной аккредитации образовательных программ (при наличии)	+	+	+	+	+	+	+	+	+	+	+	+	+	+	+	+	+	+	+	+
IX. Вакантные места для приема (перевода) обучающихся																				
Информация о количестве вакантных мест для приема (перевода) по каждой образовательной программе (на места, финансируемые за счет бюджетных ассигнований федерального бюджета, бюджетов субъектов РФ, местных бюджетов, по договорам об образовании за счет средств физических и (или) юридических лиц)	+	+	+	+	+	+	+	+	+	+	+	+	+	+	+	+	+	+	+	+
X. Стипендии и меры поддержки обучающихся																				
Информация о наличии общежития, интерната, в том числе приспособленных для использования инвалидами и лицами с ОВЗ, количестве жилых помещений в общежитии, интернате для иногородних обучающихся, формировании платы за проживание в общежитии (при наличии)	+	+	+	+	+	+	+	+	+	+	+	+	-	+	+	+	+	+	+	+
XI. Финансово-хозяйственная деятельность																				
Информация об объеме образовательной деятельности, финансовое обеспечение которой осуществляется за счет бюджетных ассигнований федерального бюджета, бюджетов субъектов РФ,	+	+	+	+	+	-	+	+	+	-	+	+	-	+	-	-	+	-	-	+

местных бюджетов, по договорам об образовании за счет средств физических и (или) юридических лиц																				
Информация о поступлении финансовых и материальных средств по итогам финансового года	+	+	+	+	+	-	-	-	-	-	-	-	-	-	-	-	-	-	-	-
Информация о расходовании финансовых и материальных средств по итогам финансового года	+	+	+	+	+	-	-	-	-	-	-	-	-	-	-	-	-	-	-	-
Копия плана финансово-хозяйственной деятельности образовательной организации, утвержденного в установленном законодательством РФ порядке, или бюджетной сметы образовательной организации	+	+	+	+	+	+	+	+	+	+	+	+	+	-	-	+	+	-	+	-
XII. Платные образовательные услуги																				
Образец договора об оказании платных образовательных услуг	+	+	+	+	+	+	+	+	+	+	+	+	+	+	+	+	+	+	+	+
Документ об утверждении стоимости обучения по каждой образовательной программе	+	+	+	+	+	+	+	+	+	+	+	+	+	+	+	+	+	+	+	+
Документ об установлении размера платы, взимаемой с родителей за присмотр и уход детьми, осваивающими образовательные программы ДО в организациях, осуществляющих образовательную деятельность, за содержание детей в ОО	+	+	+	+	+	+	+	+	+	+	+	+	+	+	+	+	+	+	+	+
XIII. Документы																				
Отчет о результатах самообследования	+	+	+	+	+	+	+	+	+	+	+	+	+	+	+	+	+	+	+	+
Устав образовательной организации	+	+	+	+	+	+	+	+	+	+	+	+	+	+	+	+	+	+	+	+
регламентирующие правила приема обучающихся	+	+	+	+	+	+	+	+	+	+	+	+	+	+	+	+	+	+	+	+
Режим занятий обучающихся	+	+	+	+	+	+	+	+	+	+	+	+	+	+	+	+	+	+	+	+
Формы, периодичность и порядок текущего контроля успеваемости и промежуточной аттестации обучающихся	+	+	+	+	-	+	+	+	+	+	+	+	-	+	+	+	+	+	+	-
Порядок и основания перевода, отчисления и восстановления обучающихся	+	+	+	+	+	+	+	+	+	+	+	-	+	+	+	+	+	+	+	+
Порядок оформления возникновения, приостановления и прекращения отношений между ОО и обучающимися и (или) родителями несовершеннолетних обучающихся	+	+	+	+	-	+	+	+	+	+	+	+	-	+	+	+	+	+	+	+
Правила внутреннего распорядка обучающихся	+	+	+	+	+	+	+	+	+	+	+	+	+	+	+	+	+	+	+	+
Правила внутреннего трудового распорядка	+	+	+	+	+	+	+	+	+	+	+	+	-	+	+	+	+	+	+	+
Коллективный договор	+	+	+	+	-	+	+	+	+	+	+	+	+	+	+	+	+	+	+	+
Предписания органов, осуществляющих государственный контроль (надзор) в сфере образования, отчеты об исполнении таких предписаний	+	+	+	+	+	+	+	+	+	+	+	+	+	+	+	+	+	+	+	+

Организации	МБДОУ ДС №1 г. Болхов	МБДОУ ДС №1 п. Шаблыкино	МБДОУ ДС №12 д. Малая Куликовка	МБДОУ ЗМИЕВСКИЙ ДС	МБДОУ ЛОМОВСКИЙ ДС	БДОУ ТР ОО ДС РОДНИЧОК	ДС №1 с. Корсаково	МБДОУ ДС №1 г. Мценск	МБДОУ ДС №14 г. Мценск	МБДОУ ДС №6 г. Мценск	МБДОУ ДС №1 пгт. Кромы	МБДОУ ДС №11 г. Ливны	МБДОУ ПОКРОВСКИЙ ДС ТЕРЕМОК	МБДОУ - ДС №1 пгт. Глазуновка	МБДОУ - ДС СОЛНЫШКО	МБДОУ ДС №12 г. Ливны	МБДОУ ДС СВЕТЛЯЧОК п. Красная Заря	МБДОУ ДС №5 г. Мценск	МБДОУ ЦРР - ДС №18 г. Ливны	МБДОУ РУССКО-БРЮДСКИЙ ДС №1
	21	22	23	24	25	26	27	28	29	30	31	32	33	34	35	36	37	38	39	40
I. Основные сведения																				
Информация о полном и сокращенном наименовании образовательной организации	+	+	+	+	+	+	+	+	+	+	+	+	+	+	+	+	+	+	+	+
Информация о дате создания образовательной	+	+	+	+	+	+	+	+	+	+	+	+	+	+	+	+	+	+	+	+
Информация об учредителях ОО, о наименовании представительств и филиалов ОО	+	+	+	+	+	+	+	+	+	+	+	+	+	+	+	+	+	+	+	+
Информация о месте нахождения ОО, ее представительств и филиалов	+	+	+	+	+	+	+	+	+	+	+	+	+	+	+	+	+	+	+	+
Информация о режиме и графике работы ОО, ее представительств и филиалов	+	+	+	+	+	+	+	+	+	+	+	+	+	+	+	+	+	+	+	+
Информация об адресах официальных сайтов представительств и филиалов образовательной организации или страницах в информационно-телекоммуникационной сети «Интернет»	+	+	+	+	+	+	+	+	+	+	+	+	+	+	+	+	+	+	+	+
Информация о контактных телефонах и об адресах электронной почты ОО, ее представительств и филиалов	+	+	+	+	+	+	+	+	+	+	+	+	+	+	+	+	+	+	+	+
Информация о местах осуществления образовательной деятельности, в том числе сведения об адресах мест осуществления образовательной деятельности, которые в соответствии с частью 4 статьи 91 ФЗ от 29 декабря 2012 г. № 273-ФЗ «Об образовании в РФ» не включаются в	+	+	+	+	+	+	+	+	+	+	+	+	+	+	+	+	+	+	+	+

соответствующую запись в реестре лицензий на осуществление образовательной деятельности																					
II. Структура и органы управления образовательной организацией																					
Наименование структурных подразделений (органов управления)	+	+	+	+	+	+	+	+	+	+	+	+	+	+	+	+	+	+	+	+	+
Фамилии, имена, отчества и должности руководителей структурных подразделений	+	+	+	+	+	+	+	+	+	+	+	+	+	+	+	+	+	+	+	+	+
Места нахождения структурных подразделений	+	+	+	+	+	+	+	+	+	+	+	+	+	+	+	-	+	+	+	+	+
Адреса официальных сайтов в сети "Интернет" структурных подразделений (при наличии)	+	+	+	+	+	+	+	+	+	+	+	+	+	+	+	+	+	+	+	+	+
Адреса электронной почты структурных подразделений	+	+	+	+	+	+	+	+	+	+	+	-	+	+	+	+	+	+	+	+	+
Сведения о положениях о структурных подразделениях (об органах управления) с приложением копий указанных положений	+	+	+	+	+	+	+	+	+	+	+	+	+	+	+	+	+	+	+	+	+
III. Образование																					
Лицензия на осуществление образовательной деятельности (выписка из реестра лицензий на осуществление образовательной деятельности)	+	+	+	+	+	+	+	+	+	+	+	+	+	+	+	+	+	+	+	+	+
<i>Информация о реализуемых образовательных программах, в том числе о реализуемых адаптированных образовательных программах (при наличии), с указанием в отношении каждой образовательной программы информации:</i>																					
Сведения о реализуемых уровнях образования	+	+	+	+	+	+	+	+	+	+	+	+	+	+	+	+	+	+	+	+	+
Сведения о нормативных сроках обучения	+	+	+	+	+	+	+	+	+	+	+	+	+	+	+	+	+	+	+	+	+
Сведения о языке(х), на котором(ых) осуществляется образование	+	+	+	+	+	+	+	+	+	+	+	+	+	+	+	+	+	+	+	+	+
<i>Информация об описании образовательной программы с приложением образовательной программы в форме электронного документа или в виде активных ссылок, непосредственный переход по которым позволяет получить доступ к страницам сайта</i>																					
Сведения об учебном плане с приложением его в виде электронного документа	-	+	+	+	+	+	+	+	+	+	+	-	+	+	+	+	-	-	+	-	+
Сведения об аннотации к рабочим программам дисциплин (по каждому учебному предмету, курсу, дисциплине (модулю), практики, в составе образовательной программы) с приложением рабочих программ в виде электронного документа	+	+	+	+	+	+	+	+	+	+	+	+	+	+	+	+	+	+	+	+	+
Сведения о календарном учебном графике с приложением его в виде электронного документа	-	+	+	+	+	+	+	+	+	+	+	-	+	+	+	+	-	-	+	-	+
Сведения о методических и иных документах, разработанных ОО для обеспечения образовательного процесса, а также рабочей программы воспитания и календарного плана воспитательной работы, включаемых в основные	+	-	-	-	-	-	-	-	-	-	-	+	-	-	-	-	-	-	-	-	-

образовательные программы в соответствии с частью 1 статьи 12.1 ФЗ от 29 декабря 2012 г. № 273-ФЗ «Об образовании в Российской Федерации», в виде электронного документа																					
<i>Информация о численности обучающихся по реализуемым образовательным программам</i>																					
Сведения об общей численности обучающихся	+	+	+	+	+	+	+	+	+	+	+	+	+	+	+	+	+	+	+	+	+
Сведения о численности обучающихся за счет бюджетных ассигнований федерального бюджета, бюджетов субъектов Российской Федерации, местных бюджетов и по договорам об образовании, заключаемых при приеме	+	+	+	+	+	+	+	+	+	+	+	+	+	+	+	+	+	+	+	+	+
IV. Образовательные стандарты и требования																					
Информация о федеральных государственных образовательных стандартах и об образовательных стандартах с приложением их копий (при наличии).	+	+	+	+	+	+	+	+	+	+	+	+	+	+	+	+	+	+	+	+	+
V. Руководство. Педагогический (научно-педагогический) состав																					
Фамилия, имя, отчество (при наличии) руководителя, его заместителей	+	+	+	+	+	+	+	+	+	+	+	+	+	+	+	+	+	+	+	+	+
Должность руководителя, его заместителей	+	+	+	+	+	+	+	+	+	+	+	+	+	+	+	+	+	+	+	+	+
Контактные телефоны	+	+	+	+	+	+	+	+	+	+	+	+	+	+	+	+	+	+	+	+	+
Адреса электронной почты,	+	+	+	+	+	+	+	+	+	+	+	+	+	+	+	+	+	+	+	+	+
Фамилия, имя, отчество (при наличии) работника	+	+	+	+	+	+	+	+	+	+	+	+	+	+	+	+	+	+	+	+	+
Занимаемая должность (должности)	+	+	+	+	+	+	+	+	+	+	+	+	+	+	+	+	+	+	+	+	+
Преподаваемые учебные предметы, курсы, дисциплины (модули)	+	-	-	-	-	-	-	-	-	-	-	-	-	-	-	-	-	-	-	-	-
Ученая степень (при наличии)	+	+	-	+	+	-	-	-	+	-	-	+	-	-	-	+	-	+	+	+	+
ученое звание (при наличии)	+	+	-	+	+	-	-	-	+	-	-	+	-	-	-	+	-	+	+	+	+
Уровень (уровни) профессионального образования с указанием наименования направления подготовки и (или) специальности	+	+	+	+	+	+	+	+	+	+	+	+	+	+	+	+	+	+	+	+	+
Сведения о повышении квалификации (за последние 3 года)	+	-	+	+	+	+	+	+	+	+	+	+	+	+	+	+	+	+	+	+	+
Общий стаж работы	+	+	-	+	+	+	+	+	+	+	+	+	+	+	+	+	+	+	+	+	+
Стаж работы по специальности	+	+	+	+	+	+	+	+	+	+	+	+	+	+	+	+	+	+	+	+	+
Наименование общеобразовательной программы (общеобразовательных программ), в реализации которых участвует педагогический работник	-	-	-	-	-	-	-	-	-	-	-	-	-	-	-	-	-	-	-	-	-
VI. Материально-техническое обеспечение и оснащенность образовательного процесса																					
<i>Информация о материально-техническом обеспечении образовательной деятельности</i>																					
Наличие оборудованных учебных кабинетов	+	+	+	+	+	+	+	+	+	+	+	+	+	+	+	+	+	+	+	+	+

Наличие объектов для проведения практических занятий	+	+	+	+	+	+	+	+	+	+	+	+	+	+	+	+	+	+	+	+	+
Наличие библиотек	+	+	+	+	+	+	+	+	+	+	+	+	+	+	+	+	+	+	+	+	+
Наличие объектов спорта	+	+	+	+	+	+	+	+	+	+	+	+	+	+	+	+	+	+	+	+	+
Наличие средств обучения и воспитания, в том числе приспособленных для использования инвалидами и лицами с ОВЗ)	+	+	+	+	+	+	+	+	+	+	+	+	+	+	+	+	+	+	+	+	+
Информация о обеспечении доступа в здания ОО инвалидов и лиц с ограниченными возможностями здоровья	-	-	-	-	-	-	-	-	-	-	-	-	-	+	-	-	-	-	-	-	-
Информация об условиях питания обучающихся, в том числе инвалидов и лиц с ограниченными возможностями здоровья (при наличии)	+	+	+	+	+	+	+	+	+	+	+	+	+	+	+	+	+	+	+	+	+
Информация об условиях охраны здоровья обучающихся, в том числе инвалидов и лиц с ограниченными возможностями здоровья	+	+	+	+	+	+	+	+	+	+	+	+	+	+	+	+	+	+	+	+	-
Информация о доступе к информационным системам и информационно-телекоммуникационным сетям, в том числе приспособленным для использования инвалидами и лицами с ограниченными возможностями здоровья	+	+	+	+	+	+	+	+	+	+	+	+	-	+	+	+	+	+	+	+	+
Информация об электронных образовательных ресурсах, к которым обеспечивается доступ обучающихся, в том числе приспособленные для использования инвалидами и лицами с ограниченными возможностями здоровья	+	+	+	+	+	+	+	+	+	+	+	+	-	+	+	+	+	+	+	+	+
VII. Доступная среда																					
<i>Информация о наличии специальных технических средств обучения коллективного и индивидуального пользования для инвалидов и лиц с ограниченными возможностями здоровья</i>																					
Информация о наличии специальных технических средств обучения коллективного и индивидуального пользования для инвалидов и лиц с ограниченными возможностями здоровья	-	-	-	-	-	-	-	-	-	-	-	-	-	+	-	-	-	-	-	-	-
Информация о специально оборудованных учебных кабинетах	+	+	+	+	+	+	+	+	+	+	+	+	+	+	+	+	+	+	+	+	+
Информация о объектах для проведения практических занятий	-	+	+	+	+	+	+	+	+	+	+	+	+	+	+	+	+	+	+	+	+
Информация о библиотеках	+	+	+	+	+	+	+	+	+	+	+	+	+	+	+	+	+	+	+	+	+
Информация об объектах спорта	+	+	+	+	+	+	+	+	+	+	+	+	+	+	+	+	+	+	+	+	+
Информация о средствах обучения и воспитания, приспособленных для использования инвалидами и лицами с ОВЗ	+	+	+	+	+	+	-	+	+	+	+	+	+	+	+	+	+	+	+	+	+

Информация об обеспечении беспрепятственного доступа в здания образовательной организации	+	+	+	+	+	+	+	+	+	+	+	+	+	+	+	-	+	+	+	+	+
Информация о специальных условиях питания	+	+	+	+	+	+	+	+	+	+	+	+	+	+	+	+	+	+	+	+	+
Информация о специальных условиях охраны здоровья	+	+	+	+	+	+	+	+	+	+	+	+	+	+	+	+	+	+	+	+	+
Информация о доступе к информационным системам ИТ сетям, приспособленным для использования инвалидами и лицами с ОВЗ	+	+	+	+	+	+	+	+	+	+	+	+	+	+	+	+	+	+	+	+	+
Информация об электронных образовательных ресурсах, к которым обеспечивается доступ инвалидов и лиц с ОВЗ	-	+	+	+	+	+	+	+	+	+	+	+	+	+	+	+	+	+	+	+	+
Информация о наличии специальных технических средств обучения коллективного и индивидуального пользования	+	+	+	+	+	+	+	+	+	+	+	+	+	+	+	+	+	+	+	+	+
Информация о наличии условий для беспрепятственного доступа в общежитие, интернат	-	-	-	+	+	+	+	-	-	-	+	+	+	-	-	+	+	-	+	-	-
Информация о количестве жилых помещений в общежитии, интернате, приспособленных для использования инвалидами и лицами с ОВЗ	-	-	-	+	+	+	+	-	-	-	+	+	+	-	-	+	+	-	+	-	-
VIII. Международное сотрудничество																					
Информация о заключенных и планируемых к заключению договорах с иностранными и (или) международными организациями по вопросам образования	+	+	+	+	+	+	+	+	+	+	+	+	+	+	+	+	+	+	-	+	+
Информация о международной аккредитации образовательных программ (при наличии)	+	+	+	+	+	+	+	+	+	+	+	+	+	+	+	+	+	+	-	+	+
IX. Вакантные места для приема (перевода) обучающихся																					
Информация о количестве вакантных мест для приема (перевода) по каждой образовательной программе, профессии, специальности, направлению подготовки (на места, финансируемые за счет бюджетных ассигнований федерального бюджета, бюджетов субъектов Российской Федерации, местных бюджетов, по договорам об образовании за счет средств физических и (или) юридических лиц)	+	+	+	+	+	+	+	+	+	+	+	+	+	+	+	+	+	+	+	+	+
X. Стипендии и меры поддержки обучающихся																					
Информация о наличии общежития, интерната, в том числе приспособленных для использования инвалидами и лицами с ограниченными возможностями здоровья, количестве жилых помещений в общежитии, интернате для	+	+	+	+	+	+	+	+	+	+	+	+	+	+	+	+	+	+	+	+	+

иногородних обучающихся, формировании платы за проживание в общежитии (при наличии)																				
XI. Финансово-хозяйственная деятельность																				
Информация об объеме образовательной деятельности, финансовое обеспечение которой осуществляется за счет бюджетных ассигнований федерального бюджета, бюджетов субъектов Российской Федерации, местных бюджетов, по договорам об образовании за счет средств физических и (или) юридических лиц	+	+	+	-	-	-	-	+	+	+	+	-	+	-	+	+	+	+	-	-
Информация о поступлении финансовых и материальных средств по итогам финансового года	+	-	-	-	-	-	-	-	-	-	-	-	-	-	-	-	-	-	-	-
Информация о расходовании финансовых и материальных средств по итогам финансового года	+	-	-	-	-	-	-	-	-	-	-	-	-	-	-	-	-	-	-	-
Копия плана финансово-хозяйственной деятельности образовательной организации, утвержденного в установленном законодательством Российской Федерации порядке, или бюджетной сметы образовательной организации	+	+	+	-	-	-	-	+	+	+	-	-	+	-	+	-	+	+	-	+
XII. Платные образовательные услуги																				
Образец договора об оказании платных образовательных услуг	+	+	+	+	+	+	+	+	+	+	+	+	+	+	+	+	+	+	+	+
Документ об утверждении стоимости обучения по каждой образовательной программе	+	+	+	+	+	+	+	+	+	+	+	+	+	+	+	+	+	+	+	+
Документ об установлении размера платы, взимаемой с родителей за присмотр и уход детьми, осваивающими образовательные программы ДО в организациях, осуществляющих образовательную деятельность, за содержание детей в ОО	+	+	+	+	+	+	+	+	+	+	+	+	+	+	+	+	+	+	+	+
XIII. Документы																				
Отчет о результатах самообследования	+	+	+	+	+	+	+	+	+	+	-	+	+	+	+	+	-	+	+	+
Устав образовательной организации	+	+	+	+	+	+	+	+	+	+	+	+	+	+	+	+	+	+	+	+
регламентирующие правила приема обучающихся	+	+	+	+	+	+	+	+	+	+	+	-	+	+	+	+	+	+	+	+
Режим занятий обучающихся	+	+	+	+	+	+	+	+	+	+	+	+	+	+	+	+	+	+	+	+
Формы, периодичность и порядок текущего контроля успеваемости и промежуточной аттестации обучающихся	+	+	+	+	+	-	+	-	-	-	+	-	-	-	-	+	-	+	+	+
Порядок и основания перевода, отчисления и восстановления обучающихся	+	+	+	+	+	+	+	+	+	+	+	+	+	+	+	+	+	+	+	-
Порядок оформления возникновения, приостановления и прекращения отношений между	+	+	+	+	+	-	+	+	-	+	+	+	+	-	+	+	-	+	+	+

ОО и обучающимися и (или) родителями несовершеннолетних обучающихся																					
Правила внутреннего распорядка обучающихся	+	+	+	+	+	-	+	+	+	+	+	+	+	+	-	+	+	+	+	+	+
Правила внутреннего трудового распорядка	+	+	+	+	+	-	+	+	+	+	+	+	+	+	+	+	-	+	+	+	-
Коллективный договор	+	+	+	+	+	+	+	+	+	+	+	+	+	+	+	+	+	+	+	+	+
Предписания органов, осуществляющих государственный контроль (надзор) в сфере образования, отчеты об исполнении таких предписаний	+	+	+	+	+	+	+	+	+	+	+	+	+	-	+	+	+	+	+	+	+

Организации	МБДОУ ДС №11 г. Мценск	МБДОУ ДС СОЛНЫШКО пгт. Залегощь	МБДОУ ДС №13 г. Мценск	МБДОУ ВАСИЛЬЕВСКИЙ ДС	МБДОУ ДС п. Ст. Малоархангельск	МБДОУ ДС ЁЛОЧКА п. Звезда	МБДОУ ДС №2 пгт. Нарышкино	МБДОУ ДС №7 г. Мценск	БДОУ ДС СКАЗКА пгт. Долгое	МБДОУ ДС ТЕРЕМОК пгт. Залегощь	МБДОУ РУССКО-БРОДСКИЙ ДС №2	КДОУ ОО МЦЕНСКИЙ ЛЕССКИЙ ЛОМ	МБДОУ ДС №1 г. Новосиль	МБДОУ ДС №12 г. Мценск	МБДОУ ДС №3	МБДОУ ДС №7 п. Вытский Посад	МБДОУ ДС КОЛОБОК с. Домаха	МБДОУ ДС №2 г. Новосиль	МБДОУ ДС №8 с. Коротыш	МБДОУ ДС №34 д. Шепино
	41	42	43	44	45	46	47	48	49	50	51	52	53	54	55	56	57	58	59	60
I. Основные сведения																				
Информация о полном и сокращенном наименовании образовательной организации	+	+	+	+	+	+	+	+	+	+	+	+	+	+	+	+	+	+	+	+
Информация о дате создания образовательной	+	+	+	+	+	+	+	+	+	+	+	+	+	+	+	+	+	+	+	+
Информация об учредителях ОО, о наименовании представительств и филиалов ОО	+	+	+	+	+	+	+	+	+	+	+	+	+	+	+	+	+	+	+	+
Информация о месте нахождения ОО, ее представительств и филиалов	+	+	+	+	+	+	+	+	+	+	+	+	+	+	+	+	+	+	+	+
Информация о режиме и графике работы ОО, ее представительств и филиалов	+	+	+	+	+	+	+	+	+	+	+	+	+	+	+	+	+	+	+	+
Информация об адресах официальных сайтов представительств и филиалов образовательной организации или страницах в информационно-телекоммуникационной сети «Интернет»	+	+	+	+	+	+	+	+	+	+	+	+	+	+	+	+	+	+	+	+
Информация о контактных телефонах и об адресах электронной почты ОО, ее представительств и филиалов	+	+	+	+	+	+	+	+	+	+	+	+	+	+	+	+	+	+	+	+
Информация о местах осуществления образовательной деятельности, в том числе сведения об адресах мест осуществления образовательной деятельности, которые в соответствии с частью 4 статьи 91 ФЗ от 29 декабря 2012 г. № 273-ФЗ «Об образовании в РФ» не включаются в соответствующую запись в реестре лицензий на осуществление образовательной деятельности	+	+	+	+	+	+	+	+	+	+	+	+	+	+	+	+	+	+	+	+
II. Структура и органы управления образовательной организацией																				

Наименование структурных подразделений (органов управления)	+	+	+	+	+	+	+	+	+	+	+	+	+	+	+	+	+	+	+	+	+
Фамилии, имена, отчества и должности руководителей структурных подразделений	+	+	+	+	+	+	+	+	+	+	+	+	+	+	+	+	+	+	+	+	+
Места нахождения структурных подразделений	+	+	+	+	+	+	+	+	+	+	+	+	+	+	+	+	+	+	+	+	+
Адреса официальных сайтов в сети "Интернет" структурных подразделений (при наличии)	+	+	+	+	+	+	+	+	+	+	+	+	+	+	+	+	+	+	+	+	+
Адреса электронной почты структурных подразделений	+	+	+	+	+	+	+	+	+	+	+	+	+	+	+	+	+	+	+	+	+
Сведения о положениях о структурных подразделениях (об органах управления) с приложением копий указанных положений	+	+	+	+	+	+	+	+	+	+	+	+	+	+	+	+	+	+	+	+	+
III. Образование																					
Лицензия на осуществление образовательной деятельности (выписка из реестра лицензий на осуществление образовательной деятельности)	+	+	+	+	+	+	+	+	+	+	+	+	+	+	+	+	+	+	+	+	+
<i>Информация о реализуемых образовательных программах, в том числе о реализуемых адаптированных образовательных программах (при наличии), с указанием в отношении каждой образовательной программы информации:</i>																					
Сведения о реализуемых уровнях образования	+	+	+	+	+	+	+	+	+	+	+	+	-	+	+	+	+	+	+	+	+
Сведения о нормативных сроках обучения	+	+	+	+	+	+	+	+	+	+	+	+	-	+	+	+	+	+	+	+	+
Сведения о языке(х), на котором(ых) осуществляется образование	+	+	+	+	+	+	+	+	+	+	+	+	+	+	+	+	+	+	+	+	+
<i>Информация об описании образовательной программы с приложением образовательной программы в форме электронного документа или в виде активных ссылок, непосредственный переход по которым позволяет получить доступ к страницам сайта</i>																					
Сведения об учебном плане с приложением его в виде электронного документа	+	-	+	+	+	+	+	+	+	-	-	+	-	+	+	+	-	+	-	+	+
Сведения об аннотации к рабочим программам дисциплин (по каждому учебному предмету, курсу, дисциплине (модулю), практики, в составе образовательной программы) с приложением рабочих программ в виде электронного документа	+	+	-	+	+	+	+	+	+	+	+	+	+	+	+	+	+	+	+	+	+
Сведения о календарном учебном графике с приложением его в виде электронного документа	+	+	+	+	+	+	+	+	+	-	-	+	+	+	+	+	-	+	-	+	+
Сведения о методических и иных документах, разработанных ОО для обеспечения образовательного процесса, а также рабочей программы воспитания и календарного плана воспитательной работы, включаемых в основные образовательные программы в соответствии с частью 1 статьи 12.1 ФЗ от 29 декабря 2012 г. № 273-ФЗ «Об образовании в Российской Федерации», в виде электронного документа	-	-	-	-	-	-	-	-	-	-	-	+	-	-	-	+	-	-	-	-	-

<i>Информация о численности обучающихся по реализуемым образовательным программам</i>																				
Сведения об общей численности обучающихся	+	+	+	+	+	+	+	+	+	+	+	+	+	+	+	+	+	+	+	+
Сведения о численности обучающихся за счет бюджетных ассигнований федерального бюджета, бюджетов субъектов Российской Федерации, местных бюджетов и по договорам об образовании, заключаемых при приеме	+	+	+	+	+	+	+	+	+	+	+	+	+	+	+	+	+	+	+	+
IV. Образовательные стандарты и требования																				
Информация о федеральных государственных образовательных стандартах и об образовательных стандартах с приложением их копий (при наличии).	+	+	+	+	+	+	+	+	+	+	+	+	+	+	+	+	+	+	+	+
V. Руководство. Педагогический (научно-педагогический) состав																				
Фамилия, имя, отчество (при наличии) руководителя, его заместителей	+	+	+	+	+	+	+	+	+	+	+	+	+	+	+	+	+	+	+	+
Должность руководителя, его заместителей	+	+	+	+	+	+	+	+	+	+	+	+	+	+	+	+	+	+	+	+
Контактные телефоны	+	+	+	+	+	+	+	+	+	+	+	+	+	+	+	+	+	+	+	+
Адреса электронной почты,	+	+	+	+	+	+	+	+	+	+	+	+	+	+	+	+	+	+	+	+
Фамилия, имя, отчество (при наличии) работника	+	+	+	+	+	+	+	+	+	+	+	+	+	+	+	+	+	+	+	+
Занимаемая должность (должности)	+	+	+	+	+	+	+	+	+	+	+	+	+	+	+	+	+	+	+	+
Преподаваемые учебные предметы, курсы, дисциплины (модули)	-	-	-	-	-	-	-	-	+	-	-	-	-	-	-	-	-	-	-	-
Ученая степень (при наличии)	-	+	-	-	-	-	+	-	+	+	-	-	+	-	-	-	-	+	-	-
ученое звание (при наличии)	-	+	-	-	-	-	+	-	+	+	-	-	+	-	-	-	-	+	-	-
Уровень (уровни) профессионального образования с указанием наименования направления подготовки и (или) специальности	+	+	+	-	+	-	+	+	+	+	+	+	+	+	+	-	+	+	-	+
Сведения о повышении квалификации (за последние 3 года)	+	+	+	-	+	+	+	+	+	+	+	+	+	+	+	+	+	+	+	+
Общий стаж работы	+	+	+	-	+	-	+	+	+	+	+	-	+	+	-	+	+	+	+	+
Стаж работы по специальности	+	+	+	-	+	-	+	+	+	+	+	-	+	+	-	+	+	+	+	+
Наименование общеобразовательной программы (общеобразовательных программ), в реализации которых участвует педагогический работник	-	-	-	-	-	-	-	-	-	-	-	-	-	-	-	-	-	-	-	-
VI. Материально-техническое обеспечение и оснащенность образовательного процесса																				
<i>Информация о материально-техническом обеспечении образовательной деятельности</i>																				
Наличие оборудованных учебных кабинетов	+	+	+	+	+	+	+	+	+	+	+	+	+	+	+	+	+	+	+	+
Наличие объектов для проведения практических занятий	-	+	+	+	+	+	+	+	+	+	+	+	+	+	+	+	+	+	+	+
Наличие библиотек	+	+	+	+	+	+	+	+	+	+	+	+	+	+	+	+	+	+	+	+
Наличие объектов спорта	+	+	+	+	+	+	+	+	+	+	+	+	+	+	+	+	+	+	+	+

Наличие средств обучения и воспитания, в том числе приспособленных для использования инвалидами и лицами с ОВЗ)	+	+	+	+	+	+	+	+	+	+	+	+	+	-	+	+	+	-	+	+	+
Информация о обеспечении доступа в здания ОО инвалидов и лиц с ОВЗ	-	-	-	-	-	-	+	-	+	-	+	+	-	-	-	-	-	-	-	-	-
Информация об условиях питания обучающихся, в том числе инвалидов и лиц с ОВЗ	+	+	+	+	+	+	+	+	+	+	+	+	-	+	+	+	-	+	+	+	
Информация об условиях охраны здоровья обучающихся, в том числе инвалидов и лиц с ОВЗ	+	+	+	+	+	+	+	+	+	+	+	+	-	+	+	+	-	+	+	+	
Информация о доступе к информационным системам и информационно-телекоммуникационным сетям, в том числе приспособленным для использования инвалидами и лицами с ОВЗ	+	+	+	+	-	+	+	+	+	+	+	+	-	+	-	+	-	+	+	+	
Информация об электронных образовательных ресурсах, к которым обеспечивается доступ обучающихся, в том числе приспособленные для использования инвалидами и лицами с ОВЗ	+	+	+	+	-	+	+	+	+	+	+	+	-	+	-	+	-	+	+	+	
VII. Доступная среда																					
<i>Информация о наличии специальных технических средств обучения коллективного и индивидуального пользования для инвалидов и лиц с ограниченными возможностями здоровья</i>																					
Информация о наличии специальных технических средств обучения коллективного и индивидуального пользования для инвалидов и лиц с ОВЗ	-	-	-	-	-	-	+	-	-	-	+	+	-	-	-	-	-	-	-	-	
Информация о специально оборудованных учебных кабинетах	+	+	+	+	+	+	+	+	+	+	-	+	+	-	-	-	+	-	+	-	
Информация об объектах для проведения практических занятий	+	+	+	+	+	+	+	-	+	+	-	+	+	-	-	-	+	-	+	-	
Информация о библиотеках	+	+	+	+	+	+	+	-	+	+	-	+	+	-	-	-	+	-	-	-	
Информация об объектах спорта	+	+	+	+	+	+	+	-	+	+	-	+	+	-	-	-	+	-	+	-	
Информация о средствах обучения и воспитания, приспособленных для использования инвалидами и лицами с ОВЗ	+	+	+	+	+	+	+	-	+	+	-	+	+	-	-	-	+	-	+	-	
Информация об обеспечении беспрепятственного доступа в здания образовательной организации	+	+	+	+	+	-	+	+	+	+	+	+	+	-	+	+	+	+	+	+	
Информация о специальных условиях питания	+	+	+	+	+	+	+	-	+	+	-	-	+	+	-	-	+	-	-	-	
Информация о специальных условиях охраны здоровья	+	+	+	+	+	+	+	+	+	+	-	-	+	-	-	-	+	-	-	-	
Информация о доступе к информационным системам ИТ сетям, приспособленным для использования инвалидами и лицами с ОВЗ	+	+	+	+	+	+	+	+	+	+	-	+	+	+	-	+	+	-	+	-	
Информация об электронных образовательных ресурсах, к которым обеспечивается доступ инвалидов и лиц с ОВЗ	-	+	+	+	+	+	+	+	+	+	-	+	+	+	-	+	+	-	+	-	

Информация о наличии специальных технических средств обучения коллективного и индивидуального пользования	+	+	+	+	+	-	-	-	-	+	-	+	+	-	-	-	+	-	-	-
Информация о наличии условий для беспрепятственного доступа в общежитие, интернат	-	-	+	+	+	-	-	-	-	-	+	-	+	-	-	-	+	-	-	-
Информация о количестве жилых помещений в общежитии, интернате, приспособленных для использования инвалидами и лицами с ОВЗ	-	-	+	+	+	-	-	-	-	-	+	-	+	-	-	-	+	-	-	-
VIII. Международное сотрудничество																				
Информация о заключенных и планируемых к заключению договорах с иностранными и (или) международными организациями по вопросам образования	+	+	-	+	-	+	-	-	-	+	+	+	+	+	+	+	+	+	+	+
Информация о международной аккредитации образовательных программ (при наличии)	+	+	-	+	-	+	-	-	-	+	+	+	+	+	+	+	+	+	+	+
IX. Вакантные места для приема (перевода) обучающихся																				
Информация о количестве вакантных мест для приема (перевода) по каждой образовательной программе, профессии, специальности, направлению подготовки (на места, финансируемые за счет бюджетных ассигнований федерального бюджета, бюджетов субъектов РФ, местных бюджетов, по договорам об образовании за счет средств физических и (или) юридических лиц)	+	+	+	+	+	+	+	+	-	-	+	+	+	+	+	+	+	+	+	+
X. Стипендии и меры поддержки обучающихся																				
Информация о наличии общежития, интерната, в том числе приспособленных для использования инвалидами и лицами с ограниченными возможностями здоровья, количестве жилых помещений в общежитии, интернате для иногородних обучающихся, формировании платы за проживание в общежитии (при наличии)	+	+	+	-	+	-	+	+	+	+	+	+	+	+	+	+	+	+	+	+
XI. Финансово-хозяйственная деятельность																				
Информация об объеме образовательной деятельности, финансовое обеспечение которой осуществляется за счет бюджетных ассигнований федерального бюджета, бюджетов субъектов РФ, местных бюджетов, по договорам об образовании за счет средств физических и (или) юридических лиц	+	+	-	-	+	+	-	+	+	-	-	-	-	-	+	-	-	-	-	-
Информация о поступлении финансовых и материальных средств по итогам финансового года	-	-	-	-	-	-	-	-	-	-	-	-	-	-	+	-	-	-	-	-

Информация о расходовании финансовых и материальных средств по итогам финансового года	-	-	-	-	-	-	-	-	-	-	-	-	-	-	-	+	-	-	-	-	-
Копия плана финансово-хозяйственной деятельности образовательной организации, утвержденного в установленном законодательством РФ порядке, или бюджетной сметы образовательной организации	-	-	-	-	+	-	-	+	+	-	-	-	-	-	-	-	-	-	-	-	-
XII. Платные образовательные услуги																					
Образец договора об оказании платных образовательных услуг	+	+	+	-	+	+	+	+	-	+	+	+	+	+	+	+	+	+	+	+	+
Документ об утверждении стоимости обучения по каждой образовательной программе	+	+	+	-	+	+	+	+	-	+	+	+	+	+	+	+	+	+	+	+	+
Документ об установлении размера платы, взимаемой с родителей за присмотр и уход детьми, осваивающими образовательные программы ДО в организациях, осуществляющих образовательную деятельность, за содержание детей в ОО	+	+	+	-	+	+	+	+	-	+	+	+	+	+	+	+	+	+	+	+	+
XIII. Документы																					
Отчет о результатах самообследования	+	+	+	+	+	+	-	+	+	+	+	+	+	+	+	+	+	+	+	+	+
Устав образовательной организации	+	+	+	+	+	+	+	+	+	+	+	+	+	+	+	+	+	+	+	+	+
регламентирующие правила приема обучающихся	+	+	+	+	+	+	+	+	+	+	+	+	+	+	+	+	+	+	+	+	+
Режим занятий обучающихся	+	+	+	+	+	+	+	+	+	+	+	+	+	+	+	+	+	+	+	+	+
Формы, периодичность и порядок текущего контроля успеваемости и промежуточной аттестации обучающихся	+	-	+	-	-	+	-	+	-	+	-	+	+	+	+	+	+	+	+	-	-
Порядок и основания перевода, отчисления и восстановления обучающихся	+	+	+	+	-	+	+	+	+	+	+	+	+	+	+	+	+	+	+	+	+
Порядок оформления возникновения, приостановления и прекращения отношений между ОО и обучающимися и (или) родителями несовершеннолетних обучающихся	+	+	+	+	-	+	+	+	-	+	+	+	+	+	+	+	+	+	+	+	+
Правила внутреннего распорядка обучающихся	+	+	+	+	-	+	-	+	-	+	+	+	+	+	+	+	+	+	+	+	-
Правила внутреннего трудового распорядка	+	+	+	+	+	+	-	+	+	+	-	+	+	+	+	+	+	+	+	+	-
Коллективный договор	+	+	+	+	+	+	+	+	+	+	+	+	+	+	+	+	+	+	+	-	-
Предписания органов, осуществляющих государственный контроль (надзор) в сфере образования, отчеты об исполнении таких предписаний	+	+	+	+	-	+	+	+	+	+	+	+	+	+	+	+	+	+	+	+	+

Организации																					
	МДОУ ДС №9 г. Ливны	МБДОУ ДС №3 п. Совхозный	МБДОУ ХОМУТОВСКИЙ Д/С	МБДОУ ДС №5 г. Ливны	МБДОУ МОХОВСКОЙ ДС	МБДОУ ДС №19 г. Ливны	МБДОУ ДС №1 пгт. Нарышкино	МБДОУ ДС №9 г. Мпенец	МБДОУ ЦРР - ДЕТСАД №22 г. Ливны	МБДОУ ДС №3 г. Ливны	МБДОУ ЗНАМЕНСКИЙ ДС ТЕРЕМОК	МБДОУ ДС ЛУЧИК г. Болхов	МБДОУ ЦРР - ДС №20 г. Ливны	МБДОУ-ХОТЫНЕЦКИЙ ДС АЛЕНУШКА	МБДОУ ДС СОЛНЫШКО	МБДОУ - ДС №1 пгт. Колпна	МБДОУ ДС №1 г. Ливны	МБДОУ ГУБКИНСКИЙ ДС	МБДОУ ДС №10 г. Ливны	МБДОУ ДС №27 д. Становое	
	61	62	63	64	65	66	67	68	69	70	71	72	73	74	75	76	77	78	79	80	
I. Основные сведения																					
Информация о полном и сокращенном наименовании образовательной организации	+	+	+	+	+	+	+	+	+	+	+	+	+	+	+	+	+	+	+	+	
Информация о дате создания образовательной организации	+	+	+	+	+	+	+	+	+	+	+	+	+	+	+	+	+	+	+	+	
Информация об учредителях ОО, о наименовании представительств и филиалов ОО	+	+	+	+	+	+	+	+	+	+	+	+	+	+	+	+	+	+	+	+	
Информация о месте нахождения ОО, ее представительств и филиалов	+	+	+	+	+	+	+	+	+	+	+	+	+	+	+	+	+	+	+	+	
Информация о режиме и графике работы ОО, ее представительств и филиалов	+	+	+	+	+	+	+	+	+	+	+	+	+	+	+	+	+	+	+	+	
Информация об адресах официальных сайтов представительств и филиалов образовательной организации или страницах в информационно-телекоммуникационной сети «Интернет»	+	+	+	+	+	+	+	+	+	+	+	+	+	+	+	+	+	+	+	+	
Информация о контактных телефонах и об адресах электронной почты ОО, ее представительств и филиалов	+	+	+	+	+	+	+	+	+	+	+	+	+	+	+	+	+	+	+	+	
Информация о местах осуществления образовательной деятельности, в том числе сведения об адресах мест осуществления образовательной деятельности, которые в соответствии с частью 4 статьи 91 ФЗ от 29 декабря 2012 г. № 273-ФЗ «Об образовании в РФ» не включаются в соответствующую запись в реестре лицензий на осуществление образовательной деятельности	+	+	+	+	+	+	+	+	+	+	+	+	+	+	+	+	+	+	+	+	
II. Структура и органы управления образовательной организацией																					

Наименование структурных подразделений (органов управления)	+	+	+	+	+	+	+	+	+	+	+	+	+	+	+	+	+	+	+	+	+
Фамилии, имена, отчества и должности руководителей структурных подразделений	+	+	+	+	+	+	+	+	+	+	+	+	+	+	+	+	+	+	+	+	+
Места нахождения структурных подразделений	+	+	+	+	+	+	+	+	+	+	+	+	+	+	+	+	+	+	+	+	+
Адреса официальных сайтов в сети "Интернет" структурных подразделений (при наличии)	+	+	+	+	+	+	+	+	+	+	+	+	+	+	+	+	+	+	+	+	+
Адреса электронной почты структурных подразделений	+	+	+	+	+	+	+	+	+	+	+	+	+	+	+	+	+	+	+	+	+
Сведения о положениях о структурных подразделениях (об органах управления) с приложением копий указанных положений	+	+	+	+	+	+	+	+	+	+	+	+	+	+	+	+	+	+	+	+	+
III. Образование																					
Лицензия на осуществление образовательной деятельности (выписка из реестра лицензий на осуществление образовательной деятельности)	+	+	-	+	+	+	+	+	+	+	+	+	+	-	+	+	+	+	+	+	+
<i>Информация о реализуемых образовательных программах, в том числе о реализуемых адаптированных образовательных программах (при наличии), с указанием в отношении каждой образовательной программы информации:</i>																					
Сведения о реализуемых уровнях образования	+	+	-	+	-	+	+	+	+	+	+	+	+	-	+	+	+	+	+	+	+
Сведения о нормативных сроках обучения	+	+	-	+	-	+	+	+	+	+	+	+	+	-	+	+	+	+	+	+	+
Сведения о языке(х), на котором(ых) осуществляется образование	+	+	-	+	-	+	+	+	+	+	+	+	+	-	+	+	+	+	+	+	+
<i>Информация об описании образовательной программы с приложением образовательной программы в форме электронного документа или в виде активных ссылок, непосредственный переход по которым позволяет получить доступ к страницам сайта</i>																					
Сведения об учебном плане с приложением его в виде электронного документа	+	-	-	+	-	+	-	+	-	-	+	+	-	+	+	+	-	+	-	+	+
Сведения об аннотации к рабочим программам дисциплин (по каждому учебному предмету, курсу, дисциплине (модулю), практики, в составе образовательной программы) с приложением рабочих программ в виде электронного документа	+	+	-	+	-	+	+	+	+	+	+	+	-	+	+	+	+	+	+	+	+
Сведения о календарном учебном графике с приложением его в виде электронного документа	+	-	-	+	-	+	-	+	-	-	+	+	-	+	+	+	-	+	-	+	+
Сведения о методических и иных документах, разработанных ОО для обеспечения образовательного процесса, а также рабочей программы воспитания и календарного плана воспитательной работы, включаемых в основные образовательные программы в соответствии с частью 1 статьи 12.1 ФЗ от 29 декабря 2012 г. № 273-ФЗ «Об образовании в Российской Федерации», в виде электронного документа	-	-	-	-	-	-	-	-	-	-	-	-	+	-	-	-	-	-	-	-	-

<i>Информация о численности обучающихся по реализуемым образовательным программам</i>																				
Сведения об общей численности обучающихся	+	+	-	+	-	+	-	+	+	+	+	+	-	+	+	+	-	+	+	+
Сведения о численности обучающихся за счет бюджетных ассигнований федерального бюджета, бюджетов субъектов Российской Федерации, местных бюджетов и по договорам об образовании, заключаемых при приеме	+	+	-	+	-	+	-	+	+	+	+	+	-	+	+	+	-	+	+	+
IV. Образовательные стандарты и требования																				
Информация о федеральных государственных образовательных стандартах и об образовательных стандартах с приложением их копий (при наличии).	+	+	+	+	+	+	+	+	+	+	+	+	+	+	+	-	+	+	+	+
V. Руководство. Педагогический (научно-педагогический) состав																				
Фамилия, имя, отчество (при наличии) руководителя, его заместителей	+	+	+	+	+	+	+	+	+	+	-	+	+	+	+	+	+	+	+	+
Должность руководителя, его заместителей	+	+	+	+	+	+	+	+	+	+	-	+	+	+	+	+	+	+	+	+
Контактные телефоны	+	+	+	+	+	+	+	+	+	+	-	+	+	+	+	+	+	+	+	+
Адреса электронной почты,	+	+	+	+	+	+	+	+	+	+	-	+	+	+	-	+	+	+	+	+
Фамилия, имя, отчество (при наличии) работника	+	+	+	+	+	+	-	+	+	+	-	+	+	+	+	+	+	+	+	+
Занимаемая должность (должности)	-	-	+	+	+	+	+	+	+	+	-	+	+	+	+	+	-	+	+	-
Преподаваемые учебные предметы, курсы, дисциплины (модули)	-	-	-	-	-	-	-	-	-	-	-	-	-	-	-	-	-	-	-	-
Ученая степень (при наличии)	+	+	-	-	+	+	+	+	+	-	-	-	+	-	+	+	-	-	+	-
ученое звание (при наличии)	+	+	-	-	+	+	+	+	+	-	-	-	+	-	+	+	-	-	+	-
Уровень (уровни) профессионального образования с указанием наименования направления подготовки и (или) специальности	+	-	+	-	+	+	+	+	-	-	-	+	+	+	+	+	+	+	-	+
Сведения о повышении квалификации (за последние 3 года)	+	+	+	+	+	+	+	+	+	+	-	+	+	+	+	+	+	+	-	+
Общий стаж работы	+	+	+	+	+	+	+	+	-	+	-	+	+	-	+	+	+	+	+	+
Стаж работы по специальности	+	+	+	-	+	+	+	+	-	+	-	+	+	-	+	+	+	+	+	+
Наименование общеобразовательной программы (общеобразовательных программ), в реализации которых участвует педагогический работник	-	-	-	-	-	-	-	-	-	-	-	-	-	-	-	-	-	-	-	-
VI. Материально-техническое обеспечение и оснащенность образовательного процесса																				
<i>Информация о материально-техническом обеспечении образовательной деятельности</i>																				
Наличие оборудованных учебных кабинетов	+	+	+	+	+	+	-	+	+	+	+	+	+	+	+	+	+	+	+	-
Наличие объектов для проведения практических занятий	+	+	+	+	+	+	-	+	+	+	+	+	+	+	+	+	+	+	+	-
Наличие библиотек	+	+	+	+	+	+	-	+	+	+	+	+	+	+	+	+	+	+	+	-
Наличие объектов спорта	+	+	+	+	+	+	-	+	+	+	+	+	+	+	+	+	+	+	+	-

Наличие средств обучения и воспитания, в том числе приспособленных для использования инвалидами и лицами с ОВЗ)	+	+	+	+	+	+	-	+	+	+	+	+	+	-	+	+	+	+	-	-
Информация о обеспечении доступа в здания ОО инвалидов и лиц с ОВЗ	-	-	-	-	-	-	-	-	-	-	+	+	-	-	-	-	-	-	-	-
Информация об условиях питания обучающихся, в том числе инвалидов и лиц с ОВЗ	+	+	+	+	+	+	-	+	+	+	+	+	+	+	+	+	+	+	+	-
Информация об условиях охраны здоровья обучающихся, в том числе инвалидов и лиц с ОВЗ	+	+	+	+	+	+	-	+	+	+	+	+	+	+	+	+	+	+	+	-
Информация о доступе к информационным системам и информационно-телекоммуникационным сетям, в том числе приспособленным для использования инвалидами и лицами с ОВЗ	+	+	+	+	+	+	-	+	+	+	+	-	-	-	+	+	+	-	-	-
Информация об электронных образовательных ресурсах, к которым обеспечивается доступ обучающихся, в том числе приспособленные для использования инвалидами и лицами с ОВЗ	+	+	+	+	+	+	-	+	+	+	+	-	-	-	+	+	+	-	-	-
VII. Доступная среда																				
<i>Информация о наличии специальных технических средств обучения коллективного и индивидуального пользования для инвалидов и лиц с ограниченными возможностями здоровья</i>																				
Информация о наличии специальных технических средств обучения коллективного и индивидуального пользования для инвалидов и лиц с ограниченными возможностями здоровья	-	-	-	-	-	-	-	-	-	-	-	-	-	-	-	-	-	-	-	-
Информация о специально оборудованных учебных кабинетах	-	+	+	-	+	-	+	-	-	-	+	-	+	+	-	-	-	-	-	-
Информация о объектах для проведения практических занятий	-	+	-	-	+	-	+	-	-	-	+	-	+	+	-	-	-	-	-	-
Информация о библиотеках	-	-	+	-	+	-	+	-	-	-	+	-	+	-	-	-	-	-	-	-
Информация об объектах спорта	-	-	+	-	+	-	+	-	-	-	+	-	+	+	-	-	-	-	-	-
Информация о средствах обучения и воспитания, приспособленных для использования инвалидами и лицами с ОВЗ	-	+	+	-	+	-	+	-	-	-	+	-	+	+	-	-	-	-	-	-
Информация об обеспечении беспрепятственного доступа в здания образовательной организации	+	+	+	-	+	+	+	-	-	-	+	+	+	+	-	-	-	-	-	-
Информация о специальных условиях питания	-	-	+	-	+	-	+	-	-	-	-	-	+	-	-	-	+	-	-	-
Информация о специальных условиях охраны здоровья	-	+	+	-	+	-	+	-	-	-	-	-	+	-	-	-	-	-	-	-
Информация о доступе к информационным системам ИТ сетям, приспособленным для использования инвалидами и лицами с ОВЗ	-	-	+	-	+	-	+	-	-	-	-	-	+	-	-	-	-	-	-	-

Информация об электронных образовательных ресурсах, к которым обеспечивается доступ инвалидов и лиц с ОВЗ	-	-	+	-	+	-	+	-	-	-	+	-	+	-	-	-	-	-	-	-
Информация о наличии специальных технических средств обучения коллективного и индивидуального пользования	-	-	+	-	+	-	-	-	-	-	+	-	+	-	-	-	-	-	-	-
Информация о наличии условий для беспрепятственного доступа в общежитие, интернат	-	-	-	-	+	-	-	-	-	-	-	-	+	-	-	-	-	-	-	-
Информация о количестве жилых помещений в общежитии, интернате, приспособленных для использования инвалидами и лицами с ОВЗ	-	-	-	-	+	-	-	-	-	-	-	-	+	-	-	-	-	-	-	-
VIII. Международное сотрудничество																				
Информация о заключенных и планируемых к заключению договорах с иностранными и (или) международными организациями по вопросам образования	+	+	+	+	-	-	+	-	-	+	-	-	+	-	-	-	+	-	-	-
Информация о международной аккредитации образовательных программ (при наличии)	+	+	+	+	-	-	+	-	-	+	-	-	+	-	-	-	+	-	-	-
IX. Вакантные места для приема (перевода) обучающихся																				
Информация о количестве вакантных мест для приема (перевода) по каждой образовательной программе, профессии, специальности, направлению подготовки (на места, финансируемые за счет бюджетных ассигнований федерального бюджета, бюджетов субъектов Российской Федерации, местных бюджетов, по договорам об образовании за счет средств физических и (или) юридических лиц)	+	+	+	+	+	+	-	+	+	+	+	-	+	+	+	+	+	-	+	+
X. Стипендии и меры поддержки обучающихся																				
Информация о наличии общежития, интерната, в том числе приспособленных для использования инвалидами и лицами с ограниченными возможностями здоровья, количестве жилых помещений в общежитии, интернате для иногородних обучающихся, формировании платы за проживание в общежитии (при наличии)	+	+	-	+	+	-	+	+	+	+	-	+	-	+	-	-	+	+	+	+
XI. Финансово-хозяйственная деятельность																				
Информация об объеме образовательной деятельности, финансовое обеспечение которой осуществляется за счет бюджетных ассигнований федерального бюджета, бюджетов субъектов Российской Федерации, местных бюджетов, по	-	-	+	-	-	-	+	-	+	-	-	-	-	-	-	-	-	-	-	+

договорам об образовании за счет средств физических и (или) юридических лиц																				
Информация о поступлении финансовых и материальных средств по итогам финансового года	-	-	+	-	-	-	-	-	-	-	-	-	-	-	-	-	-	-	-	-
Информация о расходовании финансовых и материальных средств по итогам финансового года	-	-	+	-	-	-	-	-	-	-	-	-	-	-	-	-	-	-	-	-
Копия плана финансово-хозяйственной деятельности образовательной организации, утвержденного в установленном законодательством Российской Федерации порядке, или бюджетной сметы образовательной организации	-	-	+	+	-	+	+	-	+	-	-	-	-	-	-	-	-	+	-	-
XII. Платные образовательные услуги																				
Образец договора об оказании платных образовательных услуг	+	+	+	+	+	+	+	+	+	+	-	+	+	+	-	-	+	-	+	-
Документ об утверждении стоимости обучения по каждой образовательной программе	+	+	+	+	+	+	+	+	+	+	-	+	+	+	-	-	+	-	+	-
Документ об установлении размера платы, взимаемой с родителей за присмотр и уход детьми, осваивающими образовательные программы ДО в организациях, осуществляющих образовательную деятельность, за содержание детей в ОО	+	+	+	+	+	+	+	+	+	+	-	+	+	+	-	-	+	-	+	-
XIII. Документы																				
Отчет о результатах самообследования	+	+	+	+	+	+	+	+	+	-	-	+	+	+	+	+	-	+	-	+
Устав образовательной организации	+	+	+	-	+	+	+	+	+	+	+	+	+	+	+	+	-	+	+	+
регламентирующие правила приема обучающихся	+	+	+	+	+	+	+	+	+	+	+	+	+	+	+	+	-	+	+	+
Режим занятий обучающихся	+	+	+	+	+	+	+	+	+	+	+	+	+	+	+	+	-	+	+	+
Формы, периодичность и порядок текущего контроля успеваемости и промежуточной аттестации обучающихся	-	-	-	-	+	+	+	+	-	+	-	-	-	-	+	+	-	-	+	+
Порядок и основания перевода, отчисления и восстановления обучающихся	+	+	+	+	+	+	+	+	+	+	+	+	+	+	+	+	-	+	+	+
Порядок оформления возникновения, приостановления и прекращения отношений между ОО и обучающимися и (или) родителями несовершеннолетних обучающихся	+	+	-	+	+	-	+	+	-	+	-	+	+	-	+	+	-	+	+	+
Правила внутреннего распорядка обучающихся	+	+	+	+	+	+	+	+	-	+	+	+	+	+	+	+	-	+	+	+
Правила внутреннего трудового распорядка	+	+	+	+	+	+	+	+	+	+	+	-	+	+	+	+	-	+	+	+
Коллективный договор	+	-	+	+	+	+	+	+	+	+	+	+	+	+	+	+	-	+	+	+
Предписания органов, осуществляющих государственный контроль (надзор) в сфере образования, отчеты об исполнении таких предписаний	+	+	+	+	+	+	+	+	+	+	+	-	+	+	+	+	-	-	+	+

Организации	МБДОУ-ЖУДЕРСКИЙ ДС ЛЕСОВИЧОК	МБДОУ ДС с. Сергиевское	МБДОУ КАЗАРСКИЙ ДС	МБДОУ МИЧУРИНСКИЙ ДС	МБДОУ ТУРОВСКИЙ ДС	МБДОУ МАЛИНОВСКИЙ ДС	МБДОУ ДС №3 пгт. Нарышкино	МБДОУ РОССОШЕНСКИЙ ДС №1
	81	82	83	84	85	86	87	88
I. Основные сведения								
Информация о полном и сокращенном наименовании образовательной организации	+	+	+	+	+	+	+	-
Информация о дате создания образовательной	+	+	+	+	+	+	+	-
Информация об учредителях ОО, о наименовании представительств и филиалов ОО	+	+	+	+	+	+	+	-
Информация о месте нахождения ОО, ее представительств и филиалов	+	+	+	+	+	+	+	-
Информация о режиме и графике работы ОО, ее представительств и филиалов	+	+	+	+	+	+	+	-
Информация об адресах официальных сайтов представительств и филиалов образовательной организации или страницах в информационно-телекоммуникационной сети «Интернет»	+	+	+	+	+	+	+	-
Информация о контактных телефонах и об адресах электронной почты ОО, ее представительств и филиалов	+	+	+	+	+	+	+	-
Информация о местах осуществления образовательной деятельности, в том числе сведения об адресах мест осуществления образовательной деятельности, которые в соответствии с частью 4 статьи 91 ФЗ от 29 декабря 2012 г. № 273-ФЗ «Об образовании в РФ» не включаются в соответствующую запись в реестре лицензий на осуществление образовательной деятельности	+	+	+	+	+	+	+	-
II. Структура и органы управления образовательной организацией								
Наименование структурных подразделений (органов управления)	+	+	+	+	+	+	+	-
Фамилии, имена, отчества и должности руководителей структурных подразделений	+	+	+	+	+	+	+	-
Места нахождения структурных подразделений	+	+	+	+	+	+	+	-

Адреса официальных сайтов в сети "Интернет" структурных подразделений (при наличии)	+	+	+	+	+	+	+	-
Адреса электронной почты структурных подразделений	+	+	+	+	+	+	+	-
Сведения о положениях о структурных подразделениях (об органах управления) с приложением копий указанных положений	+	+	+	+	+	+	+	-
III. Образование								
Лицензия на осуществление образовательной деятельности (выписка из реестра лицензий на осуществление образовательной деятельности)	+	+	+	+	+	+	+	+
<i>Информация о реализуемых образовательных программах, в том числе о реализуемых адаптированных образовательных программах (при наличии), с указанием в отношении каждой образовательной программы информации:</i>								
Сведения о реализуемых уровнях образования	+	+	+	+	+	+	-	-
Сведения о нормативных сроках обучения	+	+	+	+	+	+	-	-
Сведения о языке(х), на котором(ых) осуществляется образование	+	+	+	+	+	+	-	-
<i>Информация об описании образовательной программы с приложением образовательной программы в форме электронного документа или в виде активных ссылок, непосредственный переход по которым позволяет получить доступ к страницам сайта</i>								
Сведения об учебном плане с приложением его в виде электронного документа	+	-	-	-	-	-	-	-
Сведения об аннотации к рабочим программам дисциплин (по каждому учебному предмету, курсу, дисциплине (модулю), практики, в составе образовательной программы) с приложением рабочих программ в виде электронного документа	+	+	+	+	+	-	+	-
Сведения о календарном учебном графике с приложением его в виде электронного документа	-	-	-	-	-	-	-	-
Сведения о методических и иных документах, разработанных ОО для обеспечения образовательного процесса, а также рабочей программы воспитания и календарного плана воспитательной работы, включаемых в основные образовательные программы в соответствии с частью 1 статьи 12.1 ФЗ от 29 декабря 2012 г. № 273-ФЗ «Об образовании в Российской Федерации», в виде электронного документа	-	-	-	+	+	-	-	-
<i>Информация о численности обучающихся по реализуемым образовательным программам</i>								
Сведения об общей численности обучающихся	-	+	+	+	+	-	-	-
Сведения о численности обучающихся за счет бюджетных ассигнований федерального бюджета, бюджетов субъектов Российской Федерации, местных бюджетов и по договорам об образовании, заключаемых при приеме	-	+	+	+	+	-	-	-
IV. Образовательные стандарты и требования								
Информация о федеральных государственных образовательных стандартах и об образовательных стандартах с приложением их копий (при наличии).	+	+	+	+	-	-	-	-
V. Руководство. Педагогический (научно-педагогический) состав								
Фамилия, имя, отчество (при наличии) руководителя, его заместителей	+	+	-	+	+	-	+	+

Должность руководителя, его заместителей	+	+	-	+	+	-	+	+
Контактные телефоны	+	+	-	+	+	-	+	+
Адреса электронной почты,	+	+	-	+	+	-	+	+
Фамилия, имя, отчество (при наличии) работника	+	+	-	+	+	-	+	+
Занимаемая должность (должности)	+	+	-	+	+	-	+	+
Преподаваемые учебные предметы, курсы, дисциплины (модули)	-	-	-	-	+	-	-	-
Ученая степень (при наличии)	-	-	-	-	+	-	+	-
ученое звание (при наличии)	-	-	-	-	+	-	+	-
Уровень (уровни) профессионального образования с указанием наименования направления подготовки и (или) специальности	+	+	-	-	+	-	+	-
Сведения о повышении квалификации (за последние 3 года)	+	+	-	+	+	-	+	+
Общий стаж работы	+	+	-	-	+	-	+	+
Стаж работы по специальности	+	+	-	-	+	-	+	+
Наименование общеобразовательной программы (общеобразовательных программ), в реализации которых участвует педагогический работник	-	-	-	-	-	-	-	-
VI. Материально-техническое обеспечение и оснащённость образовательного процесса								
<i>Информация о материально-техническом обеспечении образовательной деятельности</i>								
Наличие оборудованных учебных кабинетов	+	+	+	-	-	-	-	-
Наличие объектов для проведения практических занятий	+	+	+	-	-	-	-	-
Наличие библиотек	+	+	+	-	-	-	-	-
Наличие объектов спорта	+	+	+	-	-	-	-	-
Наличие средств обучения и воспитания, в том числе приспособленных для использования инвалидами и лицами с ОВЗ)	+	+	+	-	-	-	-	-
Информация о обеспечении доступа в здания ОО инвалидов и лиц с ограниченными возможностями здоровья	-	-	-	-	-	-	-	-
Информация об условиях питания обучающихся, в том числе инвалидов и лиц с ограниченными возможностями здоровья (при наличии)	+	+	+	-	-	-	-	-
Информация об условиях охраны здоровья обучающихся, в том числе инвалидов и лиц с ограниченными возможностями здоровья	+	+	+	-	-	-	-	-
Информация о доступе к информационным системам и информационно-телекоммуникационным сетям, в том числе приспособленным для использования инвалидами и лицами с ограниченными возможностями здоровья	+	+	+	-	-	-	-	-
Информация об электронных образовательных ресурсах, к которым обеспечивается доступ обучающихся, в том числе приспособленные для использования инвалидами и лицами с ограниченными возможностями здоровья	+	+	+	-	-	-	-	-
VII. Доступная среда								
<i>Информация о наличии специальных технических средств обучения коллективного и индивидуального пользования для инвалидов и лиц с ограниченными возможностями здоровья</i>								

Информация о наличии специальных технических средств обучения коллективного и индивидуального пользования для инвалидов и лиц с ограниченными возможностями здоровья	-	-	-	-	-	-	-	-
Информация о специально оборудованных учебных кабинетах	-	-	-	-	-	-	-	-
Информация о объектах для проведения практических занятий	-	-	-	-	-	-	-	-
Информация о библиотеках	-	-	-	-	-	-	-	-
Информация об объектах спорта	-	-	-	-	-	-	-	-
Информация о средствах обучения и воспитания, приспособленных для использования инвалидами и лицами с ОВЗ	-	-	-	-	-	-	-	-
Информация об обеспечении беспрепятственного доступа в здания образовательной организации	-	+	-	-	-	-	+	-
Информация о специальных условиях питания	-	-	-	-	-	-	-	-
Информация о специальных условиях охраны здоровья	-	-	-	-	-	-	-	-
Информация о доступе к информационным системам ИТ сетям, приспособленным для использования инвалидами и лицами с ОВЗ	-	-	-	-	-	-	-	-
Информация об электронных образовательных ресурсах, к которым обеспечивается доступ инвалидов и лиц с ОВЗ	-	-	-	-	-	-	-	-
Информация о наличии специальных технических средств обучения коллективного и индивидуального пользования	-	-	-	-	-	-	-	-
Информация о наличии условий для беспрепятственного доступа в общежитие, интернат	-	-	-	-	-	-	-	-
Информация о количестве жилых помещений в общежитии, интернате, приспособленных для использования инвалидами и лицами с ОВЗ	-	-	-	-	-	-	-	-
VIII. Международное сотрудничество								
Информация о заключенных и планируемых к заключению договорах с иностранными и (или) международными организациями по вопросам образования	-	-	-	-	-	-	-	-
Информация о международной аккредитации образовательных программ (при наличии)	-	-	-	-	-	-	-	-
IX. Вакантные места для приема (перевода) обучающихся								
Информация о количестве вакантных мест для приема (перевода) по каждой образовательной программе, профессии, специальности, направлению подготовки (на места, финансируемые за счет бюджетных ассигнований федерального бюджета, бюджетов субъектов Российской Федерации, местных бюджетов, по договорам об образовании за счет средств физических и (или) юридических лиц)	-	+	-	-	-	-	-	-
X. Стипендии и меры поддержки обучающихся								
Информация о наличии общежития, интерната, в том числе приспособленных для использования инвалидами и лицами с ограниченными возможностями здоровья, количестве жилых помещений	-	-	-	+	-	-	-	-

в общежитии, интернате для иногородних обучающихся, формировании платы за проживание в общежитии (при наличии)									
XI. Финансово-хозяйственная деятельность									
Информация об объеме образовательной деятельности, финансовое обеспечение которой осуществляется за счет бюджетных ассигнований федерального бюджета, бюджетов субъектов Российской Федерации, местных бюджетов, по договорам об образовании за счет средств физических и (или) юридических лиц	+	-	-	-	-	-	-	-	-
Информация о поступлении финансовых и материальных средств по итогам финансового года	-	-	-	-	-	-	-	-	-
Информация о расходовании финансовых и материальных средств по итогам финансового года	-	-	-	-	-	-	-	-	-
Копия плана финансово-хозяйственной деятельности образовательной организации, утвержденного в установленном законодательством РФ порядке, или бюджетной сметы образовательной организации	-	-	-	-	+	-	-	-	-
XII. Платные образовательные услуги									
Образец договора об оказании платных образовательных услуг	-	-	-	+	-	-	-	-	-
Документ об утверждении стоимости обучения по каждой образовательной программе	-	-	-	+	-	-	-	-	-
Документ об установлении размера платы, взимаемой с родителей за присмотр и уход детьми, осваивающими образовательные программы ДО в организациях, осуществляющих образовательную деятельность, за содержание детей в ОО	-	-	-	+	-	-	-	-	-
XIII. Документы									
Отчет о результатах самообследования	+	-	-	-	-	-	+	-	-
Устав образовательной организации	+	-	+	+	+	+	-	+	-
регламентирующие правила приема обучающихся	+	-	+	+	+	-	-	-	-
Режим занятий обучающихся	+	-	+	+	+	+	-	-	-
Формы, периодичность и порядок текущего контроля успеваемости и промежуточной аттестации обучающихся	+	-	-	-	-	-	-	-	-
Порядок и основания перевода, отчисления и восстановления обучающихся	+	-	+	+	+	+	-	-	-
Порядок оформления возникновения, приостановления и прекращения отношений между ОО и обучающимися и (или) родителями несовершеннолетних обучающихся	+	-	-	+	-	-	-	-	-
Правила внутреннего распорядка обучающихся	+	-	+	+	-	-	-	-	-
Правила внутреннего трудового распорядка	+	-	+	+	-	+	-	-	-
Коллективный договор	+	-	-	+	+	-	-	-	-
Предписания органов, осуществляющих государственный контроль (надзор) в сфере образования, отчеты об исполнении таких предписаний	+	-	+	+	+	+	-	-	-

Доля размещения информации на официальных сайтах образовательных организаций Орловской области, принявших участие в НОК УООД, равна 74,66%.

Средний балл по индикатору «Соответствие информации о деятельности образовательной организации, размещенной на официальном сайте организации, ее содержанию и порядку (форме), установленным нормативными правовыми актами» составил 74,66 баллов из 100 возможных.

Анализ информации, представленной на сайтах по данному индикатору, показал, что:

- больше 80% информации размещено у 43 образовательных организаций (МБДОУ ДЕТСКИЙ САД № 2 П.ВЕРХОВЬЕ, МБДОУ ДЕТСКИЙ САД №2 Г.МАЛОАРХАНГЕЛЬСКА, МБДОУ ДЕТСКИЙ САД №2, МБДОУ ДЕТСКИЙ САД № 1 П. ВЕРХОВЬЕ, МБДОУ Г. МЦЕНСКА ДЕТСКИЙ САД № 4, МБДОУ ДЕТСКИЙ САД № 8, МБДОУ ДЕТСКИЙ САД №11 Д. ДУБОВАЯ РОЩА ОРЛОВСКОГО МУНИЦИПАЛЬНОГО ОКРУГА, МБДОУ Г. МЦЕНСКА ДЕТСКИЙ САД № 15, МБДОУ ДЕТСКИЙ САД №19 Д. ЖИЛИНА ОРЛОВСКОГО МУНИЦИПАЛЬНОГО ОКРУГА, МБДОУ ДЕТСКИЙ САД №2, МБДОУ ДЕТСКИЙ САД № 6, МБДОУ ДЕТСКИЙ САД №31 С. ПАЮСОВО ОРЛОВСКОГО МУНИЦИПАЛЬНОГО ОКРУГА, МБДОУ ДЕТСКИЙ САД №5 ПОС. СТАЛЬНОЙ КОНЬ ОРЛОВСКОГО МУНИЦИПАЛЬНОГО ОКРУГА, МБДОУ «ДЕТСКИЙ САД №8 Д. ЖИЛИНА» ОРЛОВСКОГО МУНИЦИПАЛЬНОГО ОКРУГА, МБДОУ Г. МЦЕНСКА ДЕТСКИЙ САД № 10, МБДОУ Д/С КОЛОКОЛЬЧИК, МБДОУ ДЕТСКИЙ САД № 17, МБДОУ ДЕТСКИЙ САД №4, МБДОУ ЦРР - ДЕТСКИЙ САД № 16 Г.ЛИВНЫ, МБДОУ ДЕТСКИЙ САД №1 Г.МАЛОАРХАНГЕЛЬСКА, МБДОУ ДЕТСКИЙ САД № 1 П.ШАБЛЫКИНО, МБДОУ ДЕТСКИЙ САД № 12 Д. МАЛАЯ КУЛИКОВКА ОРЛОВСКОГО МУНИЦИПАЛЬНОГО ОКРУГА, МБДОУ ДЕТСКИЙ САД №1, МБДОУ ЗМИЕВСКИЙ ДЕТСКИЙ САД КОМБИНИРОВАННОГО ВИДА №1, МБДОУ ЛОМОВСКИЙ ДЕТСКИЙ САД РОМАШКА ЗАЛЕГОЩЕНСКОГО РАЙОНА ОРЛОВСКОЙ ОБЛАСТИ, БДОУ ТР ОО ТРОСНЯНСКИЙ ДЕТСКИЙ САД РОДНИЧОК, ДЕТСКИЙ САД № 1, МБДОУ Г. МЦЕНСКА ДЕТСКИЙ САД № 1, МБДОУ Г. МЦЕНСКА ДЕТСКИЙ САД № 6, МБДОУ Г.МЦЕНСКА ДЕТСКИЙ САД №14, МБДОУ ДЕТСКИЙ САД № 1, МБДОУ ДЕТСКИЙ САД № 11, МБДОУ ПОКРОВСКИЙ ДЕТСКИЙ САД ТЕРЕМОК, МБДОУ - ДЕТСКИЙ САД №1 П.ГЛАЗУНОВКА, МБДОУ - ДЕТСКИЙ САД СОЛНЫШКО, МБДОУ ДЕТСКИЙ САД № 12 Г. ЛИВНЫ, МБДОУ ДЕТСКИЙ САД СВЕТЛЯЧОК, МБДОУ Г. МЦЕНСКА ДЕТСКИЙ САД № 5, МБДОУ ЦРР - ДЕТСКИЙ САД

№18, МБДОУ РУССКО-БРОДСКИЙ ДЕТСКИЙ САД № 1, МБДОУ Г. МЦЕНСКА ДЕТСКИЙ САД № 11, МБДОУ ДЕТСКИЙ САД СОЛНЫШКО ЗАЛЕГОЩЕНСКОГО РАЙОНА ОРЛОВСКОЙ ОБЛАСТИ, МБДОУ Г. МЦЕНСКА ДЕТСКИЙ САД № 13);

- 60-80% информации размещено на официальных сайтах 31 образовательной организации (МБДОУ ВАСИЛЬЕВСКИЙ ДЕТСКИЙ САД ЗАЛЕГОЩЕНСКОГО РАЙОНА ОРЛОВСКОЙ ОБЛАСТИ, МБДОУ ДЕТСКИЙ САД П. СТ. МАЛОАРХАНГЕЛЬСК, МБДОУ ДЕТСКИЙ САД ЁЛОЧКА, МБДОУ Г. МЦЕНСКА ДЕТСКИЙ САД № 7, МБДОУ ДЕТСКИЙ САД №2 П. НАРЫШКИНО ОБЩЕРАЗВИВАЮЩЕГО ВИДА, БДОУ ДЕТСКИЙ САД СКАЗКА, МБДОУ ДЕТСКИЙ САД ТЕРЕМОК ЗАЛЕГОЩЕНСКОГО РАЙОНА ОРЛОВСКОЙ ОБЛАСТИ, МБДОУ РУССКО-БРОДСКИЙ ДЕТСКИЙ САД №2, КДОУ ОО МЦЕНСКИЙ ДЕТСКИЙ ДОМ ДЛЯ ДЕТЕЙ-СИРОТ И ДЕТЕЙ, ОСТАВШИХСЯ БЕЗ ПОПЕЧЕНИЯ РОДИТЕЛЕЙ, ДОШКОЛЬНОГО ВОЗРАСТА, МБДОУ Г. МЦЕНСКА ДЕТСКИЙ САД № 12, МБДОУ ДЕТСКИЙ САД № 3, МБДОУ ДЕТСКИЙ САД № 7 ПОС. ВЯТСКИЙ ПОСАД ОРЛОВСКОГО МУНИЦИПАЛЬНОГО ОКРУГА, МБДОУ ДЕТСКИЙ САД №1 СОЛНЫШКО, МБДОУ Д/С КОЛОБОК, МБДОУ ДЕТСКИЙ САД №2 РЯБИНУШКА Г. НОВОСИЛЯ, МБДОУ ДС №8 С. КОРОТЫШ, МБДОУ ДЕТСКИЙ САД № 34 Д.ШЕПИНО ОРЛОВСКОГО МУНИЦИПАЛЬНОГО ОКРУГА, МДОУ ДЕТСКИЙ САД № 9, МБДОУ ДС №3 П. СОВХОЗНЫЙ, МБДОУ ХОМУТОВСКИЙ Д/С, МБДОУ ДЕТСКИЙ САД №5 КОМБИНИРОВАННОГО ВИДА ГОРОДА ЛИВНЫ, МБДОУ МОХОВСКОЙ ДЕТСКИЙ САД КОРАБЛИК ЗАЛЕГОЩЕНСКОГО РАЙОНА ОРЛОВСКОЙ ОБЛАСТИ, МБДОУ ДЕТСКИЙ САД № 19, МБДОУ Г. МЦЕНСКА ДЕТСКИЙ САД № 9, МБДОУ ДЕТСКИЙ САД №1 П. НАРЫШКИНО ОБЩЕРАЗВИВАЮЩЕГО ВИДА, МБДОУ ЦРР - ДЕТСАД №22 Г. ЛИВНЫ, МБДОУ ДЕТСКИЙ САД №3 Г. ЛИВНЫ, МБДОУ ЗНАМЕНСКИЙ ДЕТСКИЙ САД ТЕРЕМОК, МБДОУ ДЕТСКИЙ САД ЛУЧИК КОМБИНИРОВАННОГО ВИДА, МБДОУ ЦЕНТР РАЗВИТИЯ РЕБЁНКА - ДЕТСКИЙ САД №20, МБДОУ-ХОТЫНЕЦКИЙ ДЕТСКИЙ САД АЛЁНУШКА);

- 40-60 % информации размещено на сайтах 11 образовательных организаций (МБДОУ ДЕТСКИЙ САД СОЛНЫШКО, МБДОУ - ДЕТСКИЙ САД №1 СОЛНЫШКО, МБДОУ ДЕТСКИЙ САД № 1 ГОРОДА ЛИВНЫ, МБДОУ ГУБКИНСКИЙ ДЕТСКИЙ САД, МБДОУ ДЕТСКИЙ САД № 10, МБДОУ ДЕТСКИЙ САД №27 Д. СТАНОВОЕ ОРЛОВСКОГО МУНИЦИПАЛЬНОГО ОКРУГА, МБДОУ-ЖУДЕРСКИЙ ДЕТСКИЙ САД ЛЕСОВИЧОК, МБДОУ ДС С. СЕРГИЕВСКОЕ, МБДОУ КАЗАРСКИЙ ДЕТСКИЙ САД

КОЛОКОЛЬЧИК ЗАЛЕГОЩЕНСКОГО РАЙОНА ОРЛОВСКОЙ ОБЛАСТИ, МБДОУ МИЧУРИНСКИЙ ДЕТСКИЙ САД, МБДОУ ТУРОВСКИЙ ДЕТСКИЙ САД);

- менее 40% информации размещено на сайтах 3 образовательных организаций (МБДОУ МАЛИНОВСКИЙ ДЕТСКИЙ САД КРАСНОЗОРЕНСКОГО РАЙОНА ОРЛОВСКОЙ ОБЛАСТИ, МБДОУ ДЕТСКИЙ САД №3 П. НАРЫШКИНО ОБЩЕРАЗВИВАЮЩЕГО ВИДА, МБДОУ РОССОШЕНСКИЙ ДЕТСКИЙ САД №1).

Дефицит информации (25 % и более образовательных организаций не разместили данную информацию) наблюдался по следующим позициям оценивания:

➤ Раздел «Образование»

- сведения об учебном плане с приложением его в виде электронного документа;

- сведения о календарном учебном графике с приложением его в виде электронного документа;

- сведения о методических и иных документах, разработанных ОО для обеспечения образовательного процесса, а также рабочей программы воспитания и календарного плана воспитательной работы, включаемых в основные образовательные программы в соответствии с частью 1 статьи 12.1 ФЗ от 29 декабря 2012 г. № 273-ФЗ «Об образовании в Российской Федерации», в виде электронного документа;

➤ Раздел «Руководство. Педагогический (научно-педагогический) состав»

- преподаваемые учебные предметы, курсы, дисциплины (модули);

- наименование общеобразовательной программы, в реализации которой участвует педагогический работник

➤ Раздел «Материально-техническое обеспечение и оснащенность образовательного процесса»

- Информация о обеспечении доступа в здания ОО инвалидов и лиц с ограниченными возможностями здоровья;

➤ Раздел «Доступная среда»

- Информация о наличии специальных технических средств обучения коллективного и индивидуального пользования для инвалидов и лиц с ограниченными возможностями здоровья;

- Информация о специально оборудованных учебных кабинетах;

- Информация о объектах для проведения практических занятий;

- Информация о библиотеках;

- Информация об объектах спорта;
- Информация о средствах обучения и воспитания, приспособленных для использования инвалидами и лицами с ОВЗ;
- Информация об обеспечении беспрепятственного доступа в здания образовательной организации;
- Информация о специальных условиях питания;
- Информация о специальных условиях охраны здоровья;
- Информация о доступе к информационным системам ИТ сетям, приспособленным для использования инвалидами и лицами с ОВЗ;
- Информация об электронных образовательных ресурсах, к которым обеспечивается доступ инвалидов и лиц с ОВЗ;
- Информация о наличии специальных технических средств обучения коллективного и индивидуального пользования;
- Информация о наличии условий для беспрепятственного доступа в общежитие, интернат;
- Информация о количестве жилых помещений в общежитии, интернате, приспособленных для использования инвалидами и лицами с ОВЗ
 - Раздел «Международное сотрудничество»
- Информация о заключенных и планируемых к заключению договорах с иностранными и (или) международными организациями по вопросам образования;
- Информация о международной аккредитации образовательных программ (при наличии)
 - Раздел «Финансово-хозяйственная деятельность»
- Информация об объеме образовательной деятельности, финансовое обеспечение которой осуществляется за счет бюджетных ассигнований федерального бюджета, бюджетов субъектов Российской Федерации, местных бюджетов, по договорам об образовании за счет средств физических и (или) юридических лиц";
- Информация о поступлении финансовых и материальных средств по итогам финансового года;
- Информация о расходовании финансовых и материальных средств по итогам финансового года;

- Копия плана финансово-хозяйственной деятельности образовательной организации, утвержденного в установленном законодательством Российской Федерации порядке, или бюджетной сметы образовательной организации;

- Раздел «Документы»

- Формы, периодичность и порядок текущего контроля успеваемости и промежуточной аттестации обучающихся.

Результаты, проведенного оператором мониторинга официальных сайтов образовательных организаций Орловской области по индикатору «Соответствие информации о деятельности образовательной организации, размещенной на официальном сайте организации, ее содержанию и порядку (форме), установленным нормативными правовыми актами» представлены в таблице 8.

Таблица 8.

Соответствие информации о деятельности образовательных организаций Орловской области, размещенной на официальных сайтах образовательных организаций, ее содержанию и порядку (форме), установленным нормативными правовыми актами.

№ п/п	Наименование организации	Индикатор «Соответствие информации о деятельности образовательной организации, размещенной на официальном сайте организации, ее содержанию и порядку (форме), установленным нормативными правовыми актами»
1.	МБДОУ ДЕТСКИЙ САД № 2 П.ВЕРХОВЬЕ	100
2.	МБДОУ ДЕТСКИЙ САД №2 Г.МАЛОАРХАНГЕЛЬСКА	96,23
3.	МБДОУ ДЕТСКИЙ САД №2	95,28
4.	МБДОУ ДЕТСКИЙ САД № 1 П. ВЕРХОВЬЕ	94,34
5.	МБДОУ Г. МЦЕНСКА ДЕТСКИЙ САД № 4	92,45
6.	МБДОУ ДЕТСКИЙ САД № 8	91,51
7.	МБДОУ ДЕТСКИЙ САД №2	89,62
8.	МБДОУ Г. МЦЕНСКА ДЕТСКИЙ САД № 15	89,62
9.	МБДОУ ДЕТСКИЙ САД №19 Д. ЖИЛИНА ОРЛОВСКОГО МУНИЦИПАЛЬНОГО ОКРУГА	89,62
10.	МБДОУ ДЕТСКИЙ САД №11 Д. ДУБОВАЯ РОЩА ОРЛОВСКОГО МУНИЦИПАЛЬНОГО ОКРУГА	89,62

11.	МБДОУ ДЕТСКИЙ САД №31 С. ПАЮСОВО ОРЛОВСКОГО МУНИЦИПАЛЬНОГО ОКРУГА	88,68
12.	МБДОУ ДЕТСКИЙ САД №5 ПОС. СТАЛЬНОЙ КОНЬ ОРЛОВСКОГО МУНИЦИПАЛЬНОГО ОКРУГА	88,68
13.	МБДОУ ДЕТСКИЙ САД № 6	88,68
14.	МБДОУ ДЕТСКИЙ САД №4	87,74
15.	МБДОУ ЦРР - ДЕТСКИЙ САД № 16 Г.ЛИВНЫ	87,74
16.	МБДОУ "ДЕТСКИЙ САД №8 Д. ЖИЛИНА" ОРЛОВСКОГО МУНИЦИПАЛЬНОГО ОКРУГА	87,74
17.	МБДОУ Д/С КОЛОКОЛЬЧИК	87,74
18.	МБДОУ Г. МЦЕНСКА ДЕТСКИЙ САД № 10	87,74
19.	МБДОУ ДЕТСКИЙ САД № 17	87,74
20.	МБДОУ ДЕТСКИЙ САД №1 Г.МАЛОАРХАНГЕЛЬСКА	86,79
21.	МБДОУ ДЕТСКИЙ САД № 12 Д. МАЛАЯ КУЛИКОВКА ОРЛОВСКОГО МУНИЦИПАЛЬНОГО ОКРУГА	85,85
22.	МБДОУ ДЕТСКИЙ САД №1	85,85
23.	МБДОУ ЛОМОВСКИЙ ДЕТСКИЙ САД РОМАШКА ЗАЛЕГОЩЕНСКОГО РАЙОНА ОРЛОВСКОЙ ОБЛАСТИ	85,85
24.	МБДОУ ЗМИЕВСКИЙ ДЕТСКИЙ САД КОМБИНИРОВАННОГО ВИДА №1	85,85
25.	МБДОУ ДЕТСКИЙ САД № 1 П.ШАБЛЫКИНО	85,85
26.	ДЕТСКИЙ САД № 1	84,91
27.	МБДОУ Г. МЦЕНСКА ДЕТСКИЙ САД № 6	84,91
28.	МБДОУ Г.МЦЕНСКА ДЕТСКИЙ САД №14	84,91
29.	БДОУ ТР ОО ТРОСНЯНСКИЙ ДЕТСКИЙ САД РОДНИЧОК	84,91
30.	МБДОУ Г. МЦЕНСКА ДЕТСКИЙ САД № 1	84,91
31.	МБДОУ ДЕТСКИЙ САД № 11	83,96
32.	МБДОУ ДЕТСКИЙ САД № 1	83,96
33.	МБДОУ ПОКРОВСКИЙ ДЕТСКИЙ САД ТЕРЕМОК	83,21
34.	МБДОУ - ДЕТСКИЙ САД №1 П.ГЛАЗУНОВКА	83,02
35.	МБДОУ ДЕТСКИЙ САД № 12 Г. ЛИВНЫ	83,02
36.	МБДОУ - ДЕТСКИЙ САД СОЛНЫШКО	83,02
37.	МБДОУ ДЕТСКИЙ САД СВЕТЛЯЧОК	83,02
38.	МБДОУ Г. МЦЕНСКА ДЕТСКИЙ САД № 5	82,08
39.	МБДОУ ЦРР - ДЕТСКИЙ САД №18	82,08

40.	МБДОУ РУССКО-БРОДСКИЙ ДЕТСКИЙ САД № 1	81,13
41.	МБДОУ Г. МЦЕНСКА ДЕТСКИЙ САД № 11	81,13
42.	МБДОУ ДЕТСКИЙ САД СОЛНЫШКО ЗАЛЕГОЩЕНСКОГО РАЙОНА ОРЛОВСКОЙ ОБЛАСТИ	81,13
43.	МБДОУ Г. МЦЕНСКА ДЕТСКИЙ САД № 13	80,19
44.	МБДОУ ДЕТСКИЙ САД П. СТ. МАЛОАРХАНГЕЛЬСК	79,25
45.	МБДОУ ВАСИЛЬЕВСКИЙ ДЕТСКИЙ САД ЗАЛЕГОЩЕНСКОГО РАЙОНА ОРЛОВСКОЙ ОБЛАСТИ	79,25
46.	МБДОУ ДЕТСКИЙ САД ЁЛОЧКА	78,3
47.	МБДОУ ДЕТСКИЙ САД №2 П. НАРЫШКИНО ОБЩЕРАЗВИВАЮЩЕГО ВИДА	77,36
48.	МБДОУ Г. МЦЕНСКА ДЕТСКИЙ САД № 7	77,36
49.	БДОУ ДЕТСКИЙ САД СКАЗКА	76,42
50.	МБДОУ ДЕТСКИЙ САД ТЕРЕМОК ЗАЛЕГОЩЕНСКОГО РАЙОНА ОРЛОВСКОЙ ОБЛАСТИ	76,42
51.	МБДОУ РУССКО-БРОДСКИЙ ДЕТСКИЙ САД №2	75,47
52.	МБДОУ Г. МЦЕНСКА ДЕТСКИЙ САД № 12	74,53
53.	КДОУ ОО МЦЕНСКИЙ ДЕТСКИЙ ДОМ ДЛЯ ДЕТЕЙ- СИРОТ И ДЕТЕЙ, ОСТАВШИХСЯ БЕЗ ПОПЕЧЕНИЯ РОДИТЕЛЕЙ, ДОШКОЛЬНОГО ВОЗРАСТА	74,53
54.	МБДОУ ДЕТСКИЙ САД № 3	74,53
55.	МБДОУ ДЕТСКИЙ САД № 7 ПОС. ВЯТСКИЙ ПОСАД ОРЛОВСКОГО МУНИЦИПАЛЬНОГО ОКРУГА	74,53
56.	МБДОУ ДЕТСКИЙ САД №1 СОЛНЫШКО	74,53
57.	МБДОУ Д/С КОЛОБОК	72,64
58.	МБДОУ ДЕТСКИЙ САД №2 РЯБИНУШКА Г. НОВОСИЛЯ	70,75
59.	МБДОУ ДС №8 С. КОРОТЫШ	70,75
60.	МДОУ ДЕТСКИЙ САД № 9	69,81
61.	МБДОУ ДЕТСКИЙ САД № 34 Д.ШЕПИНО ОРЛОВСКОГО МУНИЦИПАЛЬНОГО ОКРУГА	69,81
62.	МБДОУ ХОМУТОВСКИЙ Д/С	68,87
63.	МБДОУ ДС №3 П. СОВХОЗНЫЙ	68,87
64.	МБДОУ ДЕТСКИЙ САД №5 КОМБИНИРОВАННОГО ВИДА ГОРОДА ЛИВНЫ	67,92
65.	МБДОУ МОХОВСКОЙ ДЕТСКИЙ САД КОРАБЛИК ЗАЛЕГОЩЕНСКОГО РАЙОНА ОРЛОВСКОЙ ОБЛАСТИ	66,98
66.	МБДОУ ДЕТСКИЙ САД № 19	66,04
67.	МБДОУ ДЕТСКИЙ САД №1 П. НАРЫШКИНО ОБЩЕРАЗВИВАЮЩЕГО ВИДА	65,09
68.	МБДОУ Г. МЦЕНСКА ДЕТСКИЙ САД № 9	65,09

69.	МБДОУ ЦРР - ДЕТСАД №22 Г. ЛИВНЫ	64,15
70.	МБДОУ ДЕТСКИЙ САД №3 Г. ЛИВНЫ	63,21
71.	МБДОУ ЗНАМЕНСКИЙ ДЕТСКИЙ САД ТЕРЕМОК	63,21
72.	МБДОУ ЦЕНТР РАЗВИТИЯ РЕБЁНКА - ДЕТСКИЙ САД №20	62,26
73.	МБДОУ-ХОТЫНЕЦКИЙ ДЕТСКИЙ САД АЛЁНУШКА	62,26
74.	МБДОУ ДЕТСКИЙ САД ЛУЧИК КОМБИНИРОВАННОГО ВИДА	62,26
75.	МБДОУ ДЕТСКИЙ САД СОЛНЫШКО	58,49
76.	МБДОУ - ДЕТСКИЙ САД №1 СОЛНЫШКО	57,55
77.	МБДОУ ДЕТСКИЙ САД № 1 ГОРОДА ЛИВНЫ	55,66
78.	МБДОУ ДЕТСКИЙ САД № 10	54,72
79.	МБДОУ ГУБКИНСКИЙ ДЕТСКИЙ САД	54,72
80.	МБДОУ-ЖУДЕРСКИЙ ДЕТСКИЙ САД ЛЕСОВИЧОК	53,77
81.	МБДОУ ДЕТСКИЙ САД №27 Д. СТАНОВОЕ ОРЛОВСКОГО МУНИЦИПАЛЬНОГО ОКРУГА	53,77
82.	МБДОУ ДС С. СЕРГИЕВСКОЕ	50
83.	МБДОУ КАЗАРСКИЙ ДЕТСКИЙ САД КОЛОКОЛЬЧИК ЗАЛЕГОЩЕНСКОГО РАЙОНА ОРЛОВСКОЙ ОБЛАСТИ	48,11
84.	МБДОУ МИЧУРИНСКИЙ ДЕТСКИЙ САД	47,36
85.	МБДОУ ТУРОВСКИЙ ДЕТСКИЙ САД	44,34
86.	МБДОУ МАЛИНОВСКИЙ ДЕТСКИЙ САД КРАСНОЗОРЕНСКОГО РАЙОНА ОРЛОВСКОЙ ОБЛАСТИ	31,13
87.	МБДОУ ДЕТСКИЙ САД №3 П. НАРЫШКИНО ОБЩЕРАЗВИВАЮЩЕГО ВИДА	29,25
88.	МБДОУ РОССОШЕНСКИЙ ДЕТСКИЙ САД №1	6,6
	СРЕДНЕЕ ЗНАЧЕНИЕ	74,66

При оценке индикатора «Соответствие информации о деятельности образовательной организации, размещенной на официальном сайте организации, ее содержанию и порядку (форме), установленным нормативными правовыми актами» в образовательных организациях Орловской области среднее значение равно 74,66 баллам.

Максимальное количество баллов (100) получила одна образовательная организация что составило 1,14% от общего количества образовательных организаций, участвующих в НОК УООД (МБДОУ ДЕТСКИЙ САД № 2 П.ВЕРХОВЬЕ).

Значения выше среднего имеют 50 образовательных организаций или 56,82% от общего количества организаций, принявших участие в НОК УООД (МБДОУ ДЕТСКИЙ САД №2 Г.МАЛОАРХАНГЕЛЬСКА, МБДОУ ДЕТСКИЙ САД №2, МБДОУ ДЕТСКИЙ САД № 1 П. ВЕРХОВЬЕ, МБДОУ Г. МЦЕНСКА ДЕТСКИЙ САД № 4, МБДОУ ДЕТСКИЙ САД № 8, МБДОУ ДЕТСКИЙ САД №11 Д. ДУБОВАЯ РОЩА ОРЛОВСКОГО МУНИЦИПАЛЬНОГО ОКРУГА, МБДОУ Г. МЦЕНСКА ДЕТСКИЙ САД № 15, МБДОУ ДЕТСКИЙ САД №19 Д. ЖИЛИНА ОРЛОВСКОГО МУНИЦИПАЛЬНОГО ОКРУГА, МБДОУ ДЕТСКИЙ САД №2, МБДОУ ДЕТСКИЙ САД № 6, МБДОУ ДЕТСКИЙ САД №31 С. ПАЮСОВО ОРЛОВСКОГО МУНИЦИПАЛЬНОГО ОКРУГА, МБДОУ ДЕТСКИЙ САД №5 ПОС. СТАЛЬНОЙ КОНЬ ОРЛОВСКОГО МУНИЦИПАЛЬНОГО ОКРУГА, МБДОУ «ДЕТСКИЙ САД №8 Д. ЖИЛИНА» ОРЛОВСКОГО МУНИЦИПАЛЬНОГО ОКРУГА, МБДОУ Г. МЦЕНСКА ДЕТСКИЙ САД № 10, МБДОУ Д/С КОЛОКОЛЬЧИК, МБДОУ ДЕТСКИЙ САД № 17, МБДОУ ДЕТСКИЙ САД №4, МБДОУ ЦРР - ДЕТСКИЙ САД № 16 Г.ЛИВНЫ, МБДОУ ДЕТСКИЙ САД №1 Г.МАЛОАРХАНГЕЛЬСКА, МБДОУ ДЕТСКИЙ САД № 1 П.ШАБЛЫКИНО, МБДОУ ДЕТСКИЙ САД № 12 Д. МАЛАЯ КУЛИКОВКА ОРЛОВСКОГО МУНИЦИПАЛЬНОГО ОКРУГА, МБДОУ ДЕТСКИЙ САД №1, МБДОУ ЗМИЕВСКИЙ ДЕТСКИЙ САД КОМБИНИРОВАННОГО ВИДА №1, МБДОУ ЛОМОВСКИЙ ДЕТСКИЙ САД РОМАШКА ЗАЛЕГОЩЕНСКОГО РАЙОНА ОРЛОВСКОЙ ОБЛАСТИ, БДОУ ТР ОО ТРОСНЯНСКИЙ ДЕТСКИЙ САД РОДНИЧОК, ДЕТСКИЙ САД № 1, МБДОУ Г. МЦЕНСКА ДЕТСКИЙ САД № 1, МБДОУ Г. МЦЕНСКА ДЕТСКИЙ САД № 6, МБДОУ Г.МЦЕНСКА ДЕТСКИЙ САД №14, МБДОУ ДЕТСКИЙ САД № 1, МБДОУ ДЕТСКИЙ САД № 11, МБДОУ ПОКРОВСКИЙ ДЕТСКИЙ САД ТЕРЕМОК, МБДОУ - ДЕТСКИЙ САД №1 П.ГЛАЗУНОВКА, МБДОУ - ДЕТСКИЙ САД СОЛНЫШКО, МБДОУ ДЕТСКИЙ САД № 12 Г. ЛИВНЫ, МБДОУ ДЕТСКИЙ САД СВЕТЛЯЧОК, МБДОУ Г. МЦЕНСКА ДЕТСКИЙ САД № 5, МБДОУ ЦРР - ДЕТСКИЙ САД №18, МБДОУ РУССКО-БРОДСКИЙ ДЕТСКИЙ САД № 1, МБДОУ Г. МЦЕНСКА ДЕТСКИЙ САД № 11, МБДОУ ДЕТСКИЙ САД СОЛНЫШКО ЗАЛЕГОЩЕНСКОГО РАЙОНА ОРЛОВСКОЙ ОБЛАСТИ, МБДОУ Г. МЦЕНСКА ДЕТСКИЙ САД № 13, МБДОУ ВАСИЛЬЕВСКИЙ ДЕТСКИЙ САД ЗАЛЕГОЩЕНСКОГО РАЙОНА ОРЛОВСКОЙ ОБЛАСТИ, МБДОУ ДЕТСКИЙ САД П. СТ. МАЛОАРХАНГЕЛЬСК, МБДОУ ДЕТСКИЙ САД ЁЛОЧКА, МБДОУ Г. МЦЕНСКА ДЕТСКИЙ САД № 7, МБДОУ ДЕТСКИЙ САД №2 П. НАРЫШКИНО ОБЩЕРАЗВИВАЮЩЕГО ВИДА, БДОУ

ДЕТСКИЙ САД СКАЗКА, МБДОУ ДЕТСКИЙ САД ТЕРЕМОК ЗАЛЕГОЩЕНСКОГО РАЙОНА ОРЛОВСКОЙ ОБЛАСТИ, МБДОУ РУССКО-БРОДСКИЙ ДЕТСКИЙ САД №2).

Значения ниже среднего имеют 37 образовательных организаций, составляющие 42,05% от общего количества образовательных организаций, участвующих в НОК УООД (КДОУ ОО МЦЕНСКИЙ ДЕТСКИЙ ДОМ ДЛЯ ДЕТЕЙ-СИРОТ И ДЕТЕЙ, ОСТАВШИХСЯ БЕЗ ПОПЕЧЕНИЯ РОДИТЕЛЕЙ, ДОШКОЛЬНОГО ВОЗРАСТА, МБДОУ Г. МЦЕНСКА ДЕТСКИЙ САД № 12, МБДОУ ДЕТСКИЙ САД № 3, МБДОУ ДЕТСКИЙ САД № 7 ПОС. ВЯТСКИЙ ПОСАД ОРЛОВСКОГО МУНИЦИПАЛЬНОГО ОКРУГА, МБДОУ ДЕТСКИЙ САД №1 СОЛНЫШКО, МБДОУ Д/С КОЛОБОК, МБДОУ ДЕТСКИЙ САД №2 РЯБИНУШКА Г. НОВОСИЛЯ, МБДОУ ДС №8 С. КОРОТЫШ, МБДОУ ДЕТСКИЙ САД № 34 Д.ШЕПИНО ОРЛОВСКОГО МУНИЦИПАЛЬНОГО ОКРУГА, МДОУ ДЕТСКИЙ САД № 9, МБДОУ ДС №3 П. СОВХОЗНЫЙ, МБДОУ ХОМУТОВСКИЙ Д/С, МБДОУ ДЕТСКИЙ САД №5 КОМБИНИРОВАННОГО ВИДА ГОРОДА ЛИВНЫ, МБДОУ МОХОВСКОЙ ДЕТСКИЙ САД КОРАБЛИК ЗАЛЕГОЩЕНСКОГО РАЙОНА ОРЛОВСКОЙ ОБЛАСТИ, МБДОУ ДЕТСКИЙ САД № 19, МБДОУ Г. МЦЕНСКА ДЕТСКИЙ САД № 9, МБДОУ ДЕТСКИЙ САД №1 П. НАРЫШКИНО ОБЩЕРАЗВИВАЮЩЕГО ВИДА, МБДОУ ЦРР - ДЕТСАД №22 Г. ЛИВНЫ, МБДОУ ДЕТСКИЙ САД №3 Г. ЛИВНЫ, МБДОУ ЗНАМЕНСКИЙ ДЕТСКИЙ САД ТЕРЕМОК, МБДОУ ДЕТСКИЙ САД ЛУЧИК КОМБИНИРОВАННОГО ВИДА, МБДОУ ЦЕНТР РАЗВИТИЯ РЕБЁНКА - ДЕТСКИЙ САД №20, МБДОУ-ХОТЫНЕЦКИЙ ДЕТСКИЙ САД АЛЁНУШКА, МБДОУ ДЕТСКИЙ САД СОЛНЫШКО, МБДОУ - ДЕТСКИЙ САД №1 СОЛНЫШКО, МБДОУ ДЕТСКИЙ САД № 1 ГОРОДА ЛИВНЫ, МБДОУ ГУБКИНСКИЙ ДЕТСКИЙ САД, МБДОУ ДЕТСКИЙ САД № 10, МБДОУ ДЕТСКИЙ САД №27 Д. СТАНОВОЕ ОРЛОВСКОГО МУНИЦИПАЛЬНОГО ОКРУГА, МБДОУ-ЖУДЕРСКИЙ ДЕТСКИЙ САД ЛЕСОВИЧОК, МБДОУ ДС С. СЕРГИЕВСКОЕ, МБДОУ КАЗАРСКИЙ ДЕТСКИЙ САД КОЛОКОЛЬЧИК ЗАЛЕГОЩЕНСКОГО РАЙОНА ОРЛОВСКОЙ ОБЛАСТИ, МБДОУ МИЧУРИНСКИЙ ДЕТСКИЙ САД, МБДОУ ТУРОВСКИЙ ДЕТСКИЙ САД, МБДОУ МАЛИНОВСКИЙ ДЕТСКИЙ САД КРАСНОЗОРЕНСКОГО РАЙОНА ОРЛОВСКОЙ ОБЛАСТИ, МБДОУ ДЕТСКИЙ САД №3 П. НАРЫШКИНО ОБЩЕРАЗВИВАЮЩЕГО ВИДА, МБДОУ РОССОШЕНСКИЙ ДЕТСКИЙ САД №1).

На диаграмме (Рисунок 5.) в графическом отображении показана оценка оператора по индикатору «Соответствие информации о деятельности образовательной организации,

размещенной на официальном сайте организации, ее содержанию и порядку (форме), установленным нормативными правовыми актами».

Полнота и актуальности информации, размещенной на официальных сайтах образовательных организаций Орловской области.

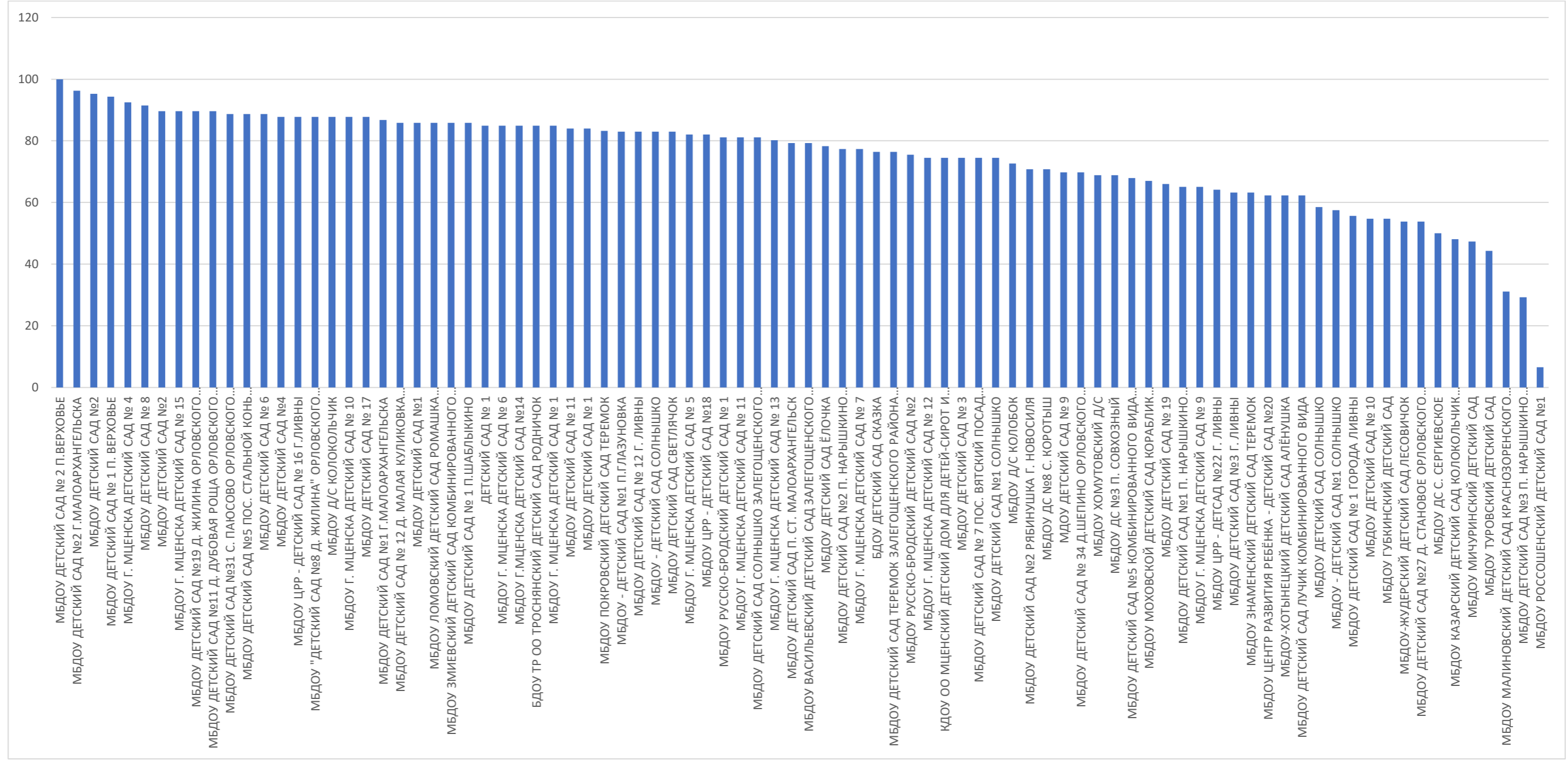

2.4.1.3. ИТОГИ ПО ПОКАЗАТЕЛЮ 1.1. «СООТВЕТСТВИЕ ИНФОРМАЦИИ О ДЕЯТЕЛЬНОСТИ ОБРАЗОВАТЕЛЬНОЙ ОРГАНИЗАЦИИ, РАЗМЕЩЕННОЙ НА ОБЩЕДОСТУПНЫХ ИНФОРМАЦИОННЫХ РЕСУРСАХ, ЕЕ СОДЕРЖАНИЮ И ПОРЯДКУ (ФОРМЕ), УСТАНОВЛЕННЫМ НОРМАТИВНЫМИ ПРАВОВЫМИ АКТАМИ».

Обобщив итоги анализа обоих индикаторов независимой оценки показателя «Соответствие информации о деятельности образовательной организации, размещенной на общедоступных информационных ресурсах, ее содержанию и порядку (форме), установленным нормативными правовыми актами» можно определить рейтинг образовательных организаций Орловской области по данному показателю.

Рейтинг образовательных организаций по показателю «Соответствие информации о деятельности образовательной организации, размещенной на общедоступных информационных ресурсах, ее содержанию и порядку (форме), установленным нормативными правовыми актами» представлен в табличной форме (Таблица 9.).

**Рейтинг образовательных организаций Орловской области по показателю
«Соответствие информации о деятельности образовательной организации,
размещенной на общедоступных информационных ресурсах, ее содержанию и
порядку (форме), установленным нормативными правовыми актам.**

№ п/п	Наименование организации	ПОКАЗАТЕЛЬ «Соответствие информации о деятельности образовательной организации, размещенной на общедоступных информационных ресурсах, ее содержанию и порядку (форме), установленным нормативными правовыми актами»		ЗНАЧЕНИЕ ПОКАЗАТЕЛЯ
		Наличие информации о деятельности образовательной организации, размещенной на информационных стендах	Наличие информации о деятельности организации социальной сферы, размещенной на официальном сайте	
1.	МБДОУ ДЕТСКИЙ САД № 2 П.ВЕРХОВЬЕ	100	100	100
2.	МБДОУ ДЕТСКИЙ САД №2 Г.МАЛОАРХАНГЕЛЬСКА	100	96,23	98,12
3.	МБДОУ ДЕТСКИЙ САД №2	100	95,28	97,64
4.	МБДОУ ДЕТСКИЙ САД № 1 П. ВЕРХОВЬЕ	100	94,34	97,17
5.	МБДОУ Г. МЦЕНСКА ДЕТСКИЙ САД № 4	100	92,45	96,23
6.	МБДОУ ДЕТСКИЙ САД № 8	100	91,51	95,76
7.	МБДОУ ДЕТСКИЙ САД №11 Д. ДУБОВАЯ РОЩА ОРЛОВСКОГО МО	100	89,62	94,81
8.	МБДОУ Г. МЦЕНСКА ДЕТСКИЙ САД № 15	100	89,62	94,81
9.	МБДОУ ДЕТСКИЙ САД №19 Д. ЖИЛИНА ОРЛОВСКОГО МО	100	89,62	94,81
10.	МБДОУ ДЕТСКИЙ САД №2	100	89,62	94,81
11.	МБДОУ ДЕТСКИЙ САД № 6	100	88,68	94,34

12.	МБДОУ ДЕТСКИЙ САД №31 С. ПАЮСОВО ОРЛОВСКОГО МО	100	88,68	94,34
13.	МБДОУ ДЕТСКИЙ САД №5 ПОС. СТАЛЬНОЙ КОНЬ ОРЛОВСКОГО МО	100	88,68	94,34
14.	МБДОУ "ДЕТСКИЙ САД №8 Д. ЖИЛИНА" ОРЛОВСКОГО МО	100	87,74	93,87
15.	МБДОУ Г. МЦЕНСКА ДЕТСКИЙ САД № 10	100	87,74	93,87
16.	МБДОУ Д/С КОЛОКОЛЬЧИК	100	87,74	93,87
17.	МБДОУ ДЕТСКИЙ САД № 17	100	87,74	93,87
18.	МБДОУ ДЕТСКИЙ САД №4	100	87,74	93,87
19.	МБДОУ ЦРР - ДЕТСКИЙ САД № 16 Г.ЛИВНЫ	100	87,74	93,87
20.	МБДОУ ДЕТСКИЙ САД №1 Г.МАЛОАРХАНГЕЛЬСКА	100	86,79	93,40
21.	МБДОУ ДЕТСКИЙ САД № 1 П.ШАБЛЫКИНО	100	85,85	92,93
22.	МБДОУ ДЕТСКИЙ САД № 12 Д. МАЛАЯ КУЛИКОВКА ОРЛОВСКОГО МО	100	85,85	92,93
23.	МБДОУ ДЕТСКИЙ САД №1	100	85,85	92,93
24.	МБДОУ ЗМИЕВСКИЙ ДЕТСКИЙ САД КОМБИНИРОВАННОГО ВИДА №1	100	85,85	92,93
25.	МБДОУ ЛОМОВСКИЙ ДЕТСКИЙ САД РОМАШКА ЗАЛЕГОЩЕНСКОГО РАЙОНА ОРЛОВСКОЙ ОБЛАСТИ	100	85,85	92,93
26.	БДОУ ТР ОО ТРОСНЯНСКИЙ ДЕТСКИЙ САД РОДНИЧОК	100	84,91	92,46
27.	ДЕТСКИЙ САД № 1	100	84,91	92,46
28.	МБДОУ Г. МЦЕНСКА ДЕТСКИЙ САД № 1	100	84,91	92,46
29.	МБДОУ Г. МЦЕНСКА ДЕТСКИЙ САД № 6	100	84,91	92,46
30.	МБДОУ Г.МЦЕНСКА ДЕТСКИЙ САД №14	100	84,91	92,46
31.	МБДОУ ДЕТСКИЙ САД № 1	100	83,96	91,98
32.	МБДОУ ДЕТСКИЙ САД № 11	100	83,96	91,98
33.	МБДОУ ПОКРОВСКИЙ ДЕТСКИЙ САД ТЕРЕМОК	100	83,21	91,61
34.	МБДОУ - ДЕТСКИЙ САД №1 П.ГЛАЗУНОВКА	100	83,02	91,51
35.	МБДОУ - ДЕТСКИЙ САД СОЛНЫШКО	100	83,02	91,51
36.	МБДОУ ДЕТСКИЙ САД № 12 Г. ЛИВНЫ	100	83,02	91,51
37.	МБДОУ ДЕТСКИЙ САД СВЕТЛЯЧОК	100	83,02	91,51
38.	МБДОУ Г. МЦЕНСКА ДЕТСКИЙ САД № 5	100	82,08	91,04
39.	МБДОУ ЦРР - ДЕТСКИЙ САД №18	100	82,08	91,04
40.	МБДОУ РУССКО-БРОДСКИЙ ДЕТСКИЙ САД № 1	100	81,13	90,57
41.	МБДОУ Г. МЦЕНСКА ДЕТСКИЙ САД № 11	100	81,13	90,57

42.	МБДОУ ДЕТСКИЙ САД СОЛНЫШКО ЗАЛЕГОЩЕНСКОГО РАЙОНА	100	81,13	90,57
43.	МБДОУ Г. МЦЕНСКА ДЕТСКИЙ САД № 13	100	80,19	90,10
44.	МБДОУ ВАСИЛЬЕВСКИЙ ДЕТСКИЙ САД ЗАЛЕГОЩЕНСКОГО РАЙОНА	100	79,25	89,63
45.	МБДОУ ДЕТСКИЙ САД П. СТ. МАЛОАРХАНГЕЛЬСК	100	79,25	89,63
46.	МБДОУ ДЕТСКИЙ САД ЁЛОЧКА	100	78,30	89,15
47.	МБДОУ Г. МЦЕНСКА ДЕТСКИЙ САД № 7	100	77,36	88,68
48.	МБДОУ ДЕТСКИЙ САД №2 П. НАРЫШКИНО ОБЩЕРАЗВИВАЮЩЕГО ВИДА	100	77,36	88,68
49.	БДОУ ДЕТСКИЙ САД СКАЗКА	100	76,42	88,21
50.	МБДОУ ДЕТСКИЙ САД ТЕРЕМОК ЗАЛЕГОЩЕНСКОГО РАЙОНА ОРЛОВСКОЙ ОБЛАСТИ	100	76,42	88,21
51.	МБДОУ РУССКО-БРОДСКИЙ ДЕТСКИЙ САД №2	100	75,47	87,74
52.	КДОУ ОО МЦЕНСКИЙ ДЕТСКИЙ ДОМ ДЛЯ ДЕТЕЙ-СИРОТ И ДЕТЕЙ, ОСТАВИХСЯ БЕЗ ПОПЕЧЕНИЯ РОДИТЕЛЕЙ, ДОШКОЛЬНОГО ВОЗРАСТА	100	74,53	87,27
53.	МБДОУ Г. МЦЕНСКА ДЕТСКИЙ САД № 12	100	74,53	87,27
54.	МБДОУ ДЕТСКИЙ САД № 3	100	74,53	87,27
55.	МБДОУ ДЕТСКИЙ САД № 7 ПОС. ВЯТСКИЙ ПОСАД ОРЛОВСКОГО МО	100	74,53	87,27
56.	МБДОУ ДЕТСКИЙ САД №1 СОЛНЫШКО	100	74,53	87,27
57.	МБДОУ Д/С КОЛОБОК	100	72,64	86,32
58.	МБДОУ ДЕТСКИЙ САД №2 РЯБИНУШКА Г. НОВОСИЛЯ	100	70,75	85,38
59.	МБДОУ ДС №8 С. КОРОТЫШ	100	70,75	85,38
60.	МБДОУ ДЕТСКИЙ САД № 34 Д.ШЕПИНО ОРЛОВСКОГО МО	100	69,81	84,91
61.	МДОУ ДЕТСКИЙ САД № 9	100	69,81	84,91
62.	МБДОУ ДС №3 П. СОВХОЗНЫЙ	100	68,87	84,44
63.	МБДОУ ХОМУТОВСКИЙ Д/С	100	68,87	84,44
64.	МБДОУ ДЕТСКИЙ САД №5 КОМБИНИРОВАННОГО ВИДА ГОРОДА ЛИВНЫ	100	67,92	83,96
65.	МБДОУ МОХОВСКОЙ ДЕТСКИЙ САД КОРАБЛИК ЗАЛЕГОЩЕНСКОГО РАЙОНА	100	66,98	83,49
66.	МБДОУ ДЕТСКИЙ САД № 19	100	66,04	83,02
67.	МБДОУ Г. МЦЕНСКА ДЕТСКИЙ САД № 9	100	65,09	82,55
68.	МБДОУ ДЕТСКИЙ САД №1 П. НАРЫШКИНО ОБЩЕРАЗВИВАЮЩЕГО ВИДА	100	65,09	82,55
69.	МБДОУ ЦРР - ДЕТСАД №22 Г. ЛИВНЫ	100	64,15	82,08
70.	МБДОУ ДЕТСКИЙ САД №3 Г. ЛИВНЫ	100	63,21	81,61

71.	МБДОУ ЗНАМЕНСКИЙ ДЕТСКИЙ САД ТЕРЕМОК	100	63,21	81,61
72.	МБДОУ ДЕТСКИЙ САД ЛУЧИК КОМБИНИРОВАННОГО ВИДА	100	62,26	81,13
73.	МБДОУ ЦЕНТР РАЗВИТИЯ РЕБЁНКА - ДЕТСКИЙ САД №20	100	62,26	81,13
74.	МБДОУ-ХОТЫНЕЦКИЙ ДЕТСКИЙ САД АЛЁНУШКА	100	62,26	81,13
75.	МБДОУ ДЕТСКИЙ САД СОЛНЫШКО	100	58,49	79,25
76.	МБДОУ - ДЕТСКИЙ САД №1 СОЛНЫШКО	100	57,55	78,78
77.	МБДОУ ДЕТСКИЙ САД № 1 ГОРОДА ЛИВНЫ	100	55,66	77,83
78.	МБДОУ ГУБКИНСКИЙ ДЕТСКИЙ САД	100	54,72	77,36
79.	МБДОУ ДЕТСКИЙ САД № 10	100	54,72	77,36
80.	МБДОУ ДЕТСКИЙ САД №27 Д. СТАНОВОЕ ОРЛОВСКОГО МО	100	53,77	76,89
81.	МБДОУ-ЖУДЕРСКИЙ ДЕТСКИЙ САД ЛЕСОВИЧОК	100	53,77	76,89
82.	МБДОУ ДС С. СЕРГИЕВСКОЕ	100	50	75
83.	МБДОУ КАЗАРСКИЙ ДЕТСКИЙ САД КОЛОКОЛЬЧИК ЗАЛЕГОЩЕНСКОГО РАЙОНА	100	48,11	74,06
84.	МБДОУ МИЧУРИНСКИЙ ДЕТСКИЙ САД	100	47,36	73,68
85.	МБДОУ ТУРОВСКИЙ ДЕТСКИЙ САД	100	44,34	72,17
86.	МБДОУ МАЛИНОВСКИЙ ДЕТСКИЙ САД КРАСНОЗОРЕНСКОГО РАЙОНА	100	31,13	65,57
87.	МБДОУ ДЕТСКИЙ САД №3 П. НАРЫШКИНО ОБЩЕРАЗВИВАЮЩЕГО ВИДА	100	29,25	64,63
88.	МБДОУ РОССОШЕНСКИЙ ДЕТСКИЙ САД №1	100	6,60	53,30
	СРЕДНЕЕ ЗНАЧЕНИЕ	100	74,66	87,33

Среднее значение показателя «Соответствие информации о деятельности образовательной организации, размещенной на общедоступных информационных ресурсах, ее содержанию и порядку (форме), установленным нормативными правовыми актами» в образовательных организациях Орловской области составило 87,33 баллов.

Максимальное количество баллов (100) получила одна образовательная организация, что составило 1,14% от общего количества образовательных организаций, участвующих в НОК УОД (МБДОУ ДЕТСКИЙ САД № 2 П.ВЕРХОВЬЕ).

Значения выше среднего имеют 50 образовательных организаций или 56,82% от общего количества организаций, принявших участие в НОК УООД (МБДОУ ДЕТСКИЙ САД №2 Г.МАЛОАРХАНГЕЛЬСКА, МБДОУ ДЕТСКИЙ САД №2, МБДОУ ДЕТСКИЙ

САД № 1 П. ВЕРХОВЬЕ, МБДОУ Г. МЦЕНСКА ДЕТСКИЙ САД № 4, МБДОУ ДЕТСКИЙ САД № 8, МБДОУ ДЕТСКИЙ САД №11 Д. ДУБОВАЯ РОЩА ОРЛОВСКОГО МУНИЦИПАЛЬНОГО ОКРУГА, МБДОУ Г. МЦЕНСКА ДЕТСКИЙ САД № 15, МБДОУ ДЕТСКИЙ САД №19 Д. ЖИЛИНА ОРЛОВСКОГО МУНИЦИПАЛЬНОГО ОКРУГА, МБДОУ ДЕТСКИЙ САД №2, МБДОУ ДЕТСКИЙ САД № 6, МБДОУ ДЕТСКИЙ САД №31 С. ПАЮСОВО ОРЛОВСКОГО МУНИЦИПАЛЬНОГО ОКРУГА, МБДОУ ДЕТСКИЙ САД №5 ПОС. СТАЛЬНОЙ КОНЬ ОРЛОВСКОГО МУНИЦИПАЛЬНОГО ОКРУГА, МБДОУ «ДЕТСКИЙ САД №8 Д. ЖИЛИНА» ОРЛОВСКОГО МУНИЦИПАЛЬНОГО ОКРУГА, МБДОУ Г. МЦЕНСКА ДЕТСКИЙ САД № 10, МБДОУ Д/С КОЛОКОЛЬЧИК, МБДОУ ДЕТСКИЙ САД № 17, МБДОУ ДЕТСКИЙ САД №4, МБДОУ ЦРР - ДЕТСКИЙ САД № 16 Г.ЛИВНЫ, МБДОУ ДЕТСКИЙ САД №1 Г.МАЛОАРХАНГЕЛЬСКА, МБДОУ ДЕТСКИЙ САД № 1 П.ШАБЛЫКИНО, МБДОУ ДЕТСКИЙ САД № 12 Д. МАЛАЯ КУЛИКОВКА ОРЛОВСКОГО МУНИЦИПАЛЬНОГО ОКРУГА, МБДОУ ДЕТСКИЙ САД №1, МБДОУ ЗМИЕВСКИЙ ДЕТСКИЙ САД КОМБИНИРОВАННОГО ВИДА №1, МБДОУ ЛОМОВСКИЙ ДЕТСКИЙ САД РОМАШКА ЗАЛЕГОЩЕНСКОГО РАЙОНА ОРЛОВСКОЙ ОБЛАСТИ, БДОУ ТР ОО ТРОСНЯНСКИЙ ДЕТСКИЙ САД РОДНИЧОК, ДЕТСКИЙ САД № 1, МБДОУ Г. МЦЕНСКА ДЕТСКИЙ САД № 1, МБДОУ Г. МЦЕНСКА ДЕТСКИЙ САД № 6, МБДОУ Г.МЦЕНСКА ДЕТСКИЙ САД №14, МБДОУ ДЕТСКИЙ САД № 1, МБДОУ ДЕТСКИЙ САД № 11, МБДОУ ПОКРОВСКИЙ ДЕТСКИЙ САД ТЕРЕМОК, МБДОУ - ДЕТСКИЙ САД №1 П.ГЛАЗУНОВКА, МБДОУ - ДЕТСКИЙ САД СОЛНЫШКО, МБДОУ ДЕТСКИЙ САД № 12 Г. ЛИВНЫ, МБДОУ ДЕТСКИЙ САД СВЕТЛЯЧОК, МБДОУ Г. МЦЕНСКА ДЕТСКИЙ САД № 5, МБДОУ ЦРР - ДЕТСКИЙ САД №18, МБДОУ РУССКО-БРОДСКИЙ ДЕТСКИЙ САД № 1, МБДОУ Г. МЦЕНСКА ДЕТСКИЙ САД № 11, МБДОУ ДЕТСКИЙ САД СОЛНЫШКО ЗАЛЕГОЩЕНСКОГО РАЙОНА ОРЛОВСКОЙ ОБЛАСТИ, МБДОУ Г. МЦЕНСКА ДЕТСКИЙ САД № 13, МБДОУ ВАСИЛЬЕВСКИЙ ДЕТСКИЙ САД ЗАЛЕГОЩЕНСКОГО РАЙОНА ОРЛОВСКОЙ ОБЛАСТИ, МБДОУ ДЕТСКИЙ САД П. СТ. МАЛОАРХАНГЕЛЬСК, МБДОУ ДЕТСКИЙ САД ЁЛОЧКА, МБДОУ Г. МЦЕНСКА ДЕТСКИЙ САД № 7, МБДОУ ДЕТСКИЙ САД №2 П. НАРЫШКИНО ОБЩЕРАЗВИВАЮЩЕГО ВИДА, БДОУ ДЕТСКИЙ САД СКАЗКА, МБДОУ ДЕТСКИЙ САД ТЕРЕМОК ЗАЛЕГОЩЕНСКОГО РАЙОНА ОРЛОВСКОЙ ОБЛАСТИ, МБДОУ РУССКО-БРОДСКИЙ ДЕТСКИЙ САД №2).

Значения ниже среднего имеют 37 образовательных организаций, составляющих 42,05% от общего количества образовательных организаций, участвующих в НОК УООД

(КДОУ ОО МЦЕНСКИЙ ДЕТСКИЙ ДОМ ДЛЯ ДЕТЕЙ-СИРОТ И ДЕТЕЙ, ОСТАВШИХСЯ БЕЗ ПОПЕЧЕНИЯ РОДИТЕЛЕЙ, ДОШКОЛЬНОГО ВОЗРАСТА, МБДОУ Г. МЦЕНСКА ДЕТСКИЙ САД № 12, МБДОУ ДЕТСКИЙ САД № 3, МБДОУ ДЕТСКИЙ САД № 7 ПОС. ВЯТСКИЙ ПОСАД ОРЛОВСКОГО МУНИЦИПАЛЬНОГО ОКРУГА, МБДОУ ДЕТСКИЙ САД №1 СОЛНЫШКО, МБДОУ Д/С КОЛОБОК, МБДОУ ДЕТСКИЙ САД №2 РЯБИНУШКА Г. НОВОСИЛЯ, МБДОУ ДС №8 С. КОРОТЫШ, МБДОУ ДЕТСКИЙ САД № 34 Д.ШЕПИНО ОРЛОВСКОГО МУНИЦИПАЛЬНОГО ОКРУГА, МДОУ ДЕТСКИЙ САД № 9, МБДОУ ДС №3 П. СОВХОЗНЫЙ, МБДОУ ХОМУТОВСКИЙ Д/С, МБДОУ ДЕТСКИЙ САД №5 КОМБИНИРОВАННОГО ВИДА ГОРОДА ЛИВНЫ, МБДОУ МОХОВСКОЙ ДЕТСКИЙ САД КОРАБЛИК ЗАЛЕГОЩЕНСКОГО РАЙОНА ОРЛОВСКОЙ ОБЛАСТИ, МБДОУ ДЕТСКИЙ САД № 19, МБДОУ Г. МЦЕНСКА ДЕТСКИЙ САД № 9, МБДОУ ДЕТСКИЙ САД №1 П. НАРЫШКИНО ОБЩЕРАЗВИВАЮЩЕГО ВИДА, МБДОУ ЦРР - ДЕТСАД №22 Г. ЛИВНЫ, МБДОУ ДЕТСКИЙ САД №3 Г. ЛИВНЫ, МБДОУ ЗНАМЕНСКИЙ ДЕТСКИЙ САД ТЕРЕМОК, МБДОУ ДЕТСКИЙ САД ЛУЧИК КОМБИНИРОВАННОГО ВИДА, МБДОУ ЦЕНТР РАЗВИТИЯ РЕБЁНКА - ДЕТСКИЙ САД №20, МБДОУ-ХОТЫНЕЦКИЙ ДЕТСКИЙ САД АЛЁНУШКА, МБДОУ ДЕТСКИЙ САД СОЛНЫШКО, МБДОУ - ДЕТСКИЙ САД №1 СОЛНЫШКО, МБДОУ ДЕТСКИЙ САД № 1 ГОРОДА ЛИВНЫ, МБДОУ ГУБКИНСКИЙ ДЕТСКИЙ САД, МБДОУ ДЕТСКИЙ САД № 10, МБДОУ ДЕТСКИЙ САД №27 Д. СТАНОВОЕ ОРЛОВСКОГО МУНИЦИПАЛЬНОГО ОКРУГА, МБДОУ-ЖУДЕРСКИЙ ДЕТСКИЙ САД ЛЕСОВИЧОК, МБДОУ ДС С. СЕРГИЕВСКОЕ, МБДОУ КАЗАРСКИЙ ДЕТСКИЙ САД КОЛОКОЛЬЧИК ЗАЛЕГОЩЕНСКОГО РАЙОНА ОРЛОВСКОЙ ОБЛАСТИ, МБДОУ МИЧУРИНСКИЙ ДЕТСКИЙ САД, МБДОУ ТУРОВСКИЙ ДЕТСКИЙ САД, МБДОУ МАЛИНОВСКИЙ ДЕТСКИЙ САД КРАСНОЗОРЕНСКОГО РАЙОНА ОРЛОВСКОЙ ОБЛАСТИ, МБДОУ ДЕТСКИЙ САД №3 П. НАРЫШКИНО ОБЩЕРАЗВИВАЮЩЕГО ВИДА, МБДОУ РОССОШЕНСКИЙ ДЕТСКИЙ САД №1).

2.4.2. КРИТЕРИЙ I ПОКАЗАТЕЛЬ 2. «НАЛИЧИЕ НА ОФИЦИАЛЬНОМ САЙТЕ ОБРАЗОВАТЕЛЬНОЙ ОРГАНИЗАЦИИ ИНФОРМАЦИИ О ДИСТАНЦИОННЫХ СПОСОБАХ ОБРАТНОЙ СВЯЗИ И ВЗАИМОДЕЙСТВИЯ С ПОЛУЧАТЕЛЯМИ УСЛУГ И ИХ ФУНКЦИОНИРОВАНИЕ».

Наличие и функционирование на официальных сайтах образовательных организаций дистанционных способов связи оценивалось по 6 позициям:

- телефон;
- электронная почта;
- электронные сервисы (форма для подачи электронного обращения/ жалобы/предложения; раздел «Часто задаваемые вопросы»; получение консультации по оказываемым услугам и пр.);
- обеспечение технической возможности выражения участниками образовательных отношений мнения о качестве оказания услуг (наличие анкеты для опроса граждан или гиперссылки на нее).

В целом максимально возможный балл за наличие на официальном сайте образовательной организации информации о дистанционных способах обратной связи и взаимодействия с получателями услуг и их функционирование составляет 100 баллов.

Метод оценки контент-анализ информации на сайтах образовательных организаций, контрольная закупка.

Функционирование на официальных сайтах образовательных организаций Орловской области дистанционных способов связи оценивалось не только с позиции наличия или отсутствия, но и возможности «дозвониться», «обратиться по указанным реквизитам электронной почты». Независимый оператор провел «контрольную закупку» - через электронную почту и электронную форму для обращений участников образовательного процесса выборочно были разосланы письма, так же были сделаны звонки по телефонам, указанным на сайтах.

Наличие возможности взаимодействия участников образовательного процесса с образовательными организациями имеются по:

- телефону – во всех 88 образовательных организациях, или в 100% от общего количества образовательных организаций принявших участие в НОК УООД (БДОУ

ДЕТСКИЙ САД СКАЗКА, БДОУ ТР ОО ТРОСНЯНСКИЙ ДЕТСКИЙ САД РОДНИЧОК, ДЕТСКИЙ САД № 1, КДОУ ОО МЦЕНСКИЙ ДЕТСКИЙ ДОМ ДЛЯ ДЕТЕЙ-СИРОТ И ДЕТЕЙ, ОСТАВШИХСЯ БЕЗ ПОПЕЧЕНИЯ РОДИТЕЛЕЙ, ДОШКОЛЬНОГО ВОЗРАСТА, МБДОУ ДЕТСКИЙ САД №11 Д. ДУБОВАЯ РОЩА ОРЛОВСКОГО МУНИЦИПАЛЬНОГО ОКРУГА, МБДОУ РУССКО-БРОДСКИЙ ДЕТСКИЙ САД № 1, МБДОУ - ДЕТСКИЙ САД №1 П.ГЛАЗУНОВКА, МБДОУ - ДЕТСКИЙ САД №1 СОЛНЫШКО, МБДОУ - ДЕТСКИЙ САД СОЛНЫШКО, МБДОУ «ДЕТСКИЙ САД №8 Д. ЖИЛИНА» ОРЛОВСКОГО МУНИЦИПАЛЬНОГО ОКРУГА, МБДОУ ВАСИЛЬЕВСКИЙ ДЕТСКИЙ САД ЗАЛЕГОЩЕНСКОГО РАЙОНА ОРЛОВСКОЙ ОБЛАСТИ, МБДОУ Г. МЦЕНСКА ДЕТСКИЙ САД № 1, МБДОУ Г. МЦЕНСКА ДЕТСКИЙ САД № 10, МБДОУ Г. МЦЕНСКА ДЕТСКИЙ САД № 11, МБДОУ Г. МЦЕНСКА ДЕТСКИЙ САД № 12, МБДОУ Г. МЦЕНСКА ДЕТСКИЙ САД № 13, МБДОУ Г. МЦЕНСКА ДЕТСКИЙ САД № 15, МБДОУ Г. МЦЕНСКА ДЕТСКИЙ САД № 4, МБДОУ Г. МЦЕНСКА ДЕТСКИЙ САД № 5, МБДОУ Г. МЦЕНСКА ДЕТСКИЙ САД № 6, МБДОУ Г. МЦЕНСКА ДЕТСКИЙ САД № 7, МБДОУ Г. МЦЕНСКА ДЕТСКИЙ САД № 9, МБДОУ Г.МЦЕНСКА ДЕТСКИЙ САД №14, МБДОУ ГУБКИНСКИЙ ДЕТСКИЙ САД, МБДОУ Д/С КОЛОБОК, МБДОУ Д/С КОЛОКОЛЬЧИК, МБДОУ ДЕТСКИЙ САД № 1, МБДОУ ДЕТСКИЙ САД № 1 ГОРОДА ЛИВНЫ, МБДОУ ДЕТСКИЙ САД № 1 П. ВЕРХОВЬЕ, МБДОУ ДЕТСКИЙ САД № 1 П.ШАБЛЫКИНО, МБДОУ ДЕТСКИЙ САД № 10, МБДОУ ДЕТСКИЙ САД № 11, МБДОУ ДЕТСКИЙ САД № 12 Г. ЛИВНЫ, МБДОУ ДЕТСКИЙ САД № 12 Д. МАЛАЯ КУЛИКОВКА ОРЛОВСКОГО МУНИЦИПАЛЬНОГО ОКРУГА, МБДОУ ДЕТСКИЙ САД № 17, МБДОУ ДЕТСКИЙ САД № 19, МБДОУ ДЕТСКИЙ САД № 2 П.ВЕРХОВЬЕ, МБДОУ ДЕТСКИЙ САД № 3, МБДОУ ДЕТСКИЙ САД № 34 Д.ШЕПИНО ОРЛОВСКОГО МУНИЦИПАЛЬНОГО ОКРУГА, МБДОУ ДЕТСКИЙ САД № 6, МБДОУ ДЕТСКИЙ САД № 7 ПОС. ВЯТСКИЙ ПОСАД ОРЛОВСКОГО МУНИЦИПАЛЬНОГО ОКРУГА, МБДОУ ДЕТСКИЙ САД № 8, МБДОУ ДЕТСКИЙ САД №1, МБДОУ ДЕТСКИЙ САД №1 Г.МАЛОАРХАНГЕЛЬСКА, МБДОУ ДЕТСКИЙ САД №1 П. НАРЫШКИНО ОБЩЕРАЗВИВАЮЩЕГО ВИДА, МБДОУ ДЕТСКИЙ САД №1 СОЛНЫШКО, МБДОУ ДЕТСКИЙ САД №19 Д. ЖИЛИНА ОРЛОВСКОГО МУНИЦИПАЛЬНОГО ОКРУГА, МБДОУ ДЕТСКИЙ САД №2, МБДОУ ДЕТСКИЙ САД №2, МБДОУ ДЕТСКИЙ САД №2 Г.МАЛОАРХАНГЕЛЬСКА, МБДОУ ДЕТСКИЙ САД №2 П. НАРЫШКИНО ОБЩЕРАЗВИВАЮЩЕГО ВИДА, МБДОУ ДЕТСКИЙ САД №2 РЯБИНУШКА Г. НОВОСИЛЯ, МБДОУ ДЕТСКИЙ САД №27 Д. СТАНОВОЕ ОРЛОВСКОГО

МУНИЦИПАЛЬНОГО ОКРУГА, МБДОУ ДЕТСКИЙ САД №3 Г. ЛИВНЫ, МБДОУ ДЕТСКИЙ САД №3 П. НАРЫШКИНО ОБЩЕРАЗВИВАЮЩЕГО ВИДА, МБДОУ ДЕТСКИЙ САД №31 С. ПАЮСОВО ОРЛОВСКОГО МУНИЦИПАЛЬНОГО ОКРУГА, МБДОУ ДЕТСКИЙ САД №4, МБДОУ ДЕТСКИЙ САД №5 КОМБИНИРОВАННОГО ВИДА ГОРОДА ЛИВНЫ, МБДОУ ДЕТСКИЙ САД №5 ПОС. СТАЛЬНОЙ КОНЬ ОРЛОВСКОГО МУНИЦИПАЛЬНОГО ОКРУГА, МБДОУ ДЕТСКИЙ САД ЁЛОЧКА, МБДОУ ДЕТСКИЙ САД ЛУЧИК КОМБИНИРОВАННОГО ВИДА, МБДОУ ДЕТСКИЙ САД П. СТ. МАЛОАРХАНГЕЛЬСК, МБДОУ ДЕТСКИЙ САД СВЕТЛЯЧОК, МБДОУ ДЕТСКИЙ САД СОЛНЫШКО, МБДОУ ДЕТСКИЙ САД СОЛНЫШКО ЗАЛЕГОЩЕНСКОГО РАЙОНА ОРЛОВСКОЙ ОБЛАСТИ, МБДОУ ДЕТСКИЙ САД ТЕРЕМОК ЗАЛЕГОЩЕНСКОГО РАЙОНА ОРЛОВСКОЙ ОБЛАСТИ, МБДОУ ДС №3 П. СОВХОЗНЫЙ, МБДОУ ДС №8 С. КОРОТЫШ, МБДОУ ДС С. СЕРГИЕВСКОЕ, МБДОУ ЗМИЕВСКИЙ ДЕТСКИЙ САД КОМБИНИРОВАННОГО ВИДА №1, МБДОУ ЗНАМЕНСКИЙ ДЕТСКИЙ САД ТЕРЕМОК, МБДОУ КАЗАРСКИЙ ДЕТСКИЙ САД КОЛОКОЛЬЧИК ЗАЛЕГОЩЕНСКОГО РАЙОНА ОРЛОВСКОЙ ОБЛАСТИ, МБДОУ ЛОМОВСКИЙ ДЕТСКИЙ САД РОМАШКА ЗАЛЕГОЩЕНСКОГО РАЙОНА ОРЛОВСКОЙ ОБЛАСТИ, МБДОУ МАЛИНОВСКИЙ ДЕТСКИЙ САД КРАСНОЗОРЕНСКОГО РАЙОНА ОРЛОВСКОЙ ОБЛАСТИ, МБДОУ МИЧУРИНСКИЙ ДЕТСКИЙ САД, МБДОУ МОХОВСКОЙ ДЕТСКИЙ САД КОРАБЛИК ЗАЛЕГОЩЕНСКОГО РАЙОНА ОРЛОВСКОЙ ОБЛАСТИ, МБДОУ ПОКРОВСКИЙ ДЕТСКИЙ САД ТЕРЕМОК, МБДОУ РОССОШЕНСКИЙ ДЕТСКИЙ САД №1, МБДОУ РУССКО-БРОДСКИЙ ДЕТСКИЙ САД №2, МБДОУ ТУРОВСКИЙ ДЕТСКИЙ САД, МБДОУ ХОМУТОВСКИЙ Д/С, МБДОУ ЦЕНТР РАЗВИТИЯ РЕБЁНКА - ДЕТСКИЙ САД №20, МБДОУ ЦРР - ДЕТСАД №22 Г. ЛИВНЫ, МБДОУ ЦРР - ДЕТСКИЙ САД № 16 Г.ЛИВНЫ, МБДОУ ЦРР - ДЕТСКИЙ САД №18, МБДОУ-ЖУДЕРСКИЙ ДЕТСКИЙ САД ЛЕСОВИЧОК, МБДОУ-ХОТЫНЕЦКИЙ ДЕТСКИЙ САД АЛЁНУШКА, МДОУ ДЕТСКИЙ САД № 9);

- электронной почте - во всех 88 образовательных организациях, или в 100% от общего количества образовательных организаций принявших участие в НОК УООД (БДОУ ДЕТСКИЙ САД СКАЗКА, БДОУ ТР ОО ТРОСНЯНСКИЙ ДЕТСКИЙ САД РОДНИЧОК, ДЕТСКИЙ САД № 1, КДОУ ОО МЦЕНСКИЙ ДЕТСКИЙ ДОМ ДЛЯ ДЕТЕЙ-СИРОТ И ДЕТЕЙ, ОСТАВШИХСЯ БЕЗ ПОПЕЧЕНИЯ РОДИТЕЛЕЙ, ДОШКОЛЬНОГО ВОЗРАСТА, МБДОУ ДЕТСКИЙ САД №11 Д. ДУБОВАЯ РОЩА ОРЛОВСКОГО

МУНИЦИПАЛЬНОГО ОКРУГА, МБДОУ РУССКО-БРОДСКИЙ ДЕТСКИЙ САД № 1, МБДОУ - ДЕТСКИЙ САД №1 П.ГЛАЗУНОВКА, МБДОУ - ДЕТСКИЙ САД №1 СОЛНЫШКО, МБДОУ - ДЕТСКИЙ САД СОЛНЫШКО, МБДОУ «ДЕТСКИЙ САД №8 Д. ЖИЛИНА» ОРЛОВСКОГО МУНИЦИПАЛЬНОГО ОКРУГА, МБДОУ ВАСИЛЬЕВСКИЙ ДЕТСКИЙ САД ЗАЛЕГОЩЕНСКОГО РАЙОНА ОРЛОВСКОЙ ОБЛАСТИ, МБДОУ Г. МЦЕНСКА ДЕТСКИЙ САД № 1, МБДОУ Г. МЦЕНСКА ДЕТСКИЙ САД № 10, МБДОУ Г. МЦЕНСКА ДЕТСКИЙ САД № 11, МБДОУ Г. МЦЕНСКА ДЕТСКИЙ САД № 12, МБДОУ Г. МЦЕНСКА ДЕТСКИЙ САД № 13, МБДОУ Г. МЦЕНСКА ДЕТСКИЙ САД № 15, МБДОУ Г. МЦЕНСКА ДЕТСКИЙ САД № 4, МБДОУ Г. МЦЕНСКА ДЕТСКИЙ САД № 5, МБДОУ Г. МЦЕНСКА ДЕТСКИЙ САД № 6, МБДОУ Г. МЦЕНСКА ДЕТСКИЙ САД № 7, МБДОУ Г. МЦЕНСКА ДЕТСКИЙ САД № 9, МБДОУ Г.МЦЕНСКА ДЕТСКИЙ САД №14, МБДОУ ГУБКИНСКИЙ ДЕТСКИЙ САД, МБДОУ Д/С КОЛОБОК, МБДОУ Д/С КОЛОКОЛЬЧИК, МБДОУ ДЕТСКИЙ САД № 1, МБДОУ ДЕТСКИЙ САД № 1 ГОРОДА ЛИВНЫ, МБДОУ ДЕТСКИЙ САД № 1 П. ВЕРХОВЬЕ, МБДОУ ДЕТСКИЙ САД № 1 П.ШАБЛЫКИНО, МБДОУ ДЕТСКИЙ САД № 10, МБДОУ ДЕТСКИЙ САД № 11, МБДОУ ДЕТСКИЙ САД № 12 Г. ЛИВНЫ, МБДОУ ДЕТСКИЙ САД № 12 Д. МАЛАЯ КУЛИКОВКА ОРЛОВСКОГО МУНИЦИПАЛЬНОГО ОКРУГА, МБДОУ ДЕТСКИЙ САД № 17, МБДОУ ДЕТСКИЙ САД № 19, МБДОУ ДЕТСКИЙ САД № 2 П.ВЕРХОВЬЕ, МБДОУ ДЕТСКИЙ САД № 3, МБДОУ ДЕТСКИЙ САД № 34 Д.ШЕПИНО ОРЛОВСКОГО МУНИЦИПАЛЬНОГО ОКРУГА, МБДОУ ДЕТСКИЙ САД № 6, МБДОУ ДЕТСКИЙ САД № 7 ПОС. ВЯТСКИЙ ПОСАД ОРЛОВСКОГО МУНИЦИПАЛЬНОГО ОКРУГА, МБДОУ ДЕТСКИЙ САД № 8, МБДОУ ДЕТСКИЙ САД №1, МБДОУ ДЕТСКИЙ САД №1 Г.МАЛОАРХАНГЕЛЬСКА, МБДОУ ДЕТСКИЙ САД №1 П. НАРЫШКИНО ОБЩЕРАЗВИВАЮЩЕГО ВИДА, МБДОУ ДЕТСКИЙ САД №1 СОЛНЫШКО, МБДОУ ДЕТСКИЙ САД №19 Д. ЖИЛИНА ОРЛОВСКОГО МУНИЦИПАЛЬНОГО ОКРУГА, МБДОУ ДЕТСКИЙ САД №2, МБДОУ ДЕТСКИЙ САД №2, МБДОУ ДЕТСКИЙ САД №2 Г.МАЛОАРХАНГЕЛЬСКА, МБДОУ ДЕТСКИЙ САД №2 П. НАРЫШКИНО ОБЩЕРАЗВИВАЮЩЕГО ВИДА, МБДОУ ДЕТСКИЙ САД №2 РЯБИНУШКА Г. НОВОСИЛЯ, МБДОУ ДЕТСКИЙ САД №27 Д. СТАНОВОЕ ОРЛОВСКОГО МУНИЦИПАЛЬНОГО ОКРУГА, МБДОУ ДЕТСКИЙ САД №3 Г. ЛИВНЫ, МБДОУ ДЕТСКИЙ САД №3 П. НАРЫШКИНО ОБЩЕРАЗВИВАЮЩЕГО ВИДА, МБДОУ ДЕТСКИЙ САД №31 С. ПАЮСОВО ОРЛОВСКОГО МУНИЦИПАЛЬНОГО ОКРУГА, МБДОУ ДЕТСКИЙ САД №4, МБДОУ ДЕТСКИЙ САД №5 КОМБИНИРОВАННОГО

ВИДА ГОРОДА ЛИВНЫ, МБДОУ ДЕТСКИЙ САД №5 ПОС. СТАЛЬНОЙ КОНЬ ОРЛОВСКОГО МУНИЦИПАЛЬНОГО ОКРУГА, МБДОУ ДЕТСКИЙ САД ЁЛОЧКА, МБДОУ ДЕТСКИЙ САД ЛУЧИК КОМБИНИРОВАННОГО ВИДА, МБДОУ ДЕТСКИЙ САД П. СТ. МАЛОАРХАНГЕЛЬСК, МБДОУ ДЕТСКИЙ САД СВЕТЛЯЧОК, МБДОУ ДЕТСКИЙ САД СОЛНЫШКО, МБДОУ ДЕТСКИЙ САД СОЛНЫШКО ЗАЛЕГОЩЕНСКОГО РАЙОНА ОРЛОВСКОЙ ОБЛАСТИ, МБДОУ ДЕТСКИЙ САД ТЕРЕМОК ЗАЛЕГОЩЕНСКОГО РАЙОНА ОРЛОВСКОЙ ОБЛАСТИ, МБДОУ ДС №3 П. СОВХОЗНЫЙ, МБДОУ ДС №8 С. КОРОТЫШ, МБДОУ ДС С. СЕРГИЕВСКОЕ, МБДОУ ЗМИЕВСКИЙ ДЕТСКИЙ САД КОМБИНИРОВАННОГО ВИДА №1, МБДОУ ЗНАМЕНСКИЙ ДЕТСКИЙ САД ТЕРЕМОК, МБДОУ КАЗАРСКИЙ ДЕТСКИЙ САД КОЛОКОЛЬЧИК ЗАЛЕГОЩЕНСКОГО РАЙОНА ОРЛОВСКОЙ ОБЛАСТИ, МБДОУ ЛОМОВСКИЙ ДЕТСКИЙ САД РОМАШКА ЗАЛЕГОЩЕНСКОГО РАЙОНА ОРЛОВСКОЙ ОБЛАСТИ, МБДОУ МАЛИНОВСКИЙ ДЕТСКИЙ САД КРАСНОЗОРЕНСКОГО РАЙОНА ОРЛОВСКОЙ ОБЛАСТИ, МБДОУ МИЧУРИНСКИЙ ДЕТСКИЙ САД, МБДОУ МОХОВСКОЙ ДЕТСКИЙ САД КОРАБЛИК ЗАЛЕГОЩЕНСКОГО РАЙОНА ОРЛОВСКОЙ ОБЛАСТИ, МБДОУ ПОКРОВСКИЙ ДЕТСКИЙ САД ТЕРЕМОК, МБДОУ РОССОШЕНСКИЙ ДЕТСКИЙ САД №1, МБДОУ РУССКО-БРОДСКИЙ ДЕТСКИЙ САД №2, МБДОУ ТУРОВСКИЙ ДЕТСКИЙ САД, МБДОУ ХОМУТОВСКИЙ Д/С, МБДОУ ЦЕНТР РАЗВИТИЯ РЕБЁНКА - ДЕТСКИЙ САД №20, МБДОУ ЦРР - ДЕТСАД №22 Г. ЛИВНЫ, МБДОУ ЦРР - ДЕТСКИЙ САД № 16 Г.ЛИВНЫ, МБДОУ ЦРР - ДЕТСКИЙ САД №18, МБДОУ-ЖУДЕРСКИЙ ДЕТСКИЙ САД ЛЕСОВИЧОК, МБДОУ-ХОТЫНЕЦКИЙ ДЕТСКИЙ САД АЛЁНУШКА, МДОУ ДЕТСКИЙ САД № 9);

- электронные сервисы (форма для подачи электронного обращения/ жалобы/предложения; раздел «Часто задаваемые вопросы»; получение консультации по оказываемым услугам и пр.) созданы на сайтах 88 во всех 88 образовательных организациях, или в 100% от общего количества образовательных организаций принявших участие в НОК УООД (БДОУ ДЕТСКИЙ САД СКАЗКА, БДОУ ТР ОО ТРОСНЯНСКИЙ ДЕТСКИЙ САД РОДНИЧОК, ДЕТСКИЙ САД № 1, КДОУ ОО МЦЕНСКИЙ ДЕТСКИЙ ДОМ ДЛЯ ДЕТЕЙ-СИРОТ И ДЕТЕЙ, ОСТАВШИХСЯ БЕЗ ПОПЕЧЕНИЯ РОДИТЕЛЕЙ, ДОШКОЛЬНОГО ВОЗРАСТА, МБДОУ ДЕТСКИЙ САД №11 Д. ДУБОВАЯ РОЩА ОРЛОВСКОГО МУНИЦИПАЛЬНОГО ОКРУГА, МБДОУ РУССКО-БРОДСКИЙ ДЕТСКИЙ САД № 1, МБДОУ - ДЕТСКИЙ САД №1 П.ГЛАЗУНОВКА, МБДОУ -

ДЕТСКИЙ САД №1 СОЛНЫШКО, МБДОУ - ДЕТСКИЙ САД СОЛНЫШКО, МБДОУ «ДЕТСКИЙ САД №8 Д. ЖИЛИНА» ОРЛОВСКОГО МУНИЦИПАЛЬНОГО ОКРУГА, МБДОУ ВАСИЛЬЕВСКИЙ ДЕТСКИЙ САД ЗАЛЕГОЩЕНСКОГО РАЙОНА ОРЛОВСКОЙ ОБЛАСТИ, МБДОУ Г. МЦЕНСКА ДЕТСКИЙ САД № 1, МБДОУ Г. МЦЕНСКА ДЕТСКИЙ САД № 10, МБДОУ Г. МЦЕНСКА ДЕТСКИЙ САД № 11, МБДОУ Г. МЦЕНСКА ДЕТСКИЙ САД № 12, МБДОУ Г. МЦЕНСКА ДЕТСКИЙ САД № 13, МБДОУ Г. МЦЕНСКА ДЕТСКИЙ САД № 15, МБДОУ Г. МЦЕНСКА ДЕТСКИЙ САД № 4, МБДОУ Г. МЦЕНСКА ДЕТСКИЙ САД № 5, МБДОУ Г. МЦЕНСКА ДЕТСКИЙ САД № 6, МБДОУ Г. МЦЕНСКА ДЕТСКИЙ САД № 7, МБДОУ Г. МЦЕНСКА ДЕТСКИЙ САД № 9, МБДОУ Г.МЦЕНСКА ДЕТСКИЙ САД №14, МБДОУ ГУБКИНСКИЙ ДЕТСКИЙ САД, МБДОУ Д/С КОЛОБОК, МБДОУ Д/С КОЛОКОЛЬЧИК, МБДОУ ДЕТСКИЙ САД № 1, МБДОУ ДЕТСКИЙ САД № 1 ГОРОДА ЛИВНЫ, МБДОУ ДЕТСКИЙ САД № 1 П. ВЕРХОВЬЕ, МБДОУ ДЕТСКИЙ САД № 1 П.ШАБЛЫКИНО, МБДОУ ДЕТСКИЙ САД № 10, МБДОУ ДЕТСКИЙ САД № 11, МБДОУ ДЕТСКИЙ САД № 12 Г. ЛИВНЫ, МБДОУ ДЕТСКИЙ САД № 12 Д. МАЛАЯ КУЛИКОВКА ОРЛОВСКОГО МУНИЦИПАЛЬНОГО ОКРУГА, МБДОУ ДЕТСКИЙ САД № 17, МБДОУ ДЕТСКИЙ САД № 19, МБДОУ ДЕТСКИЙ САД № 2 П.ВЕРХОВЬЕ, МБДОУ ДЕТСКИЙ САД № 3, МБДОУ ДЕТСКИЙ САД № 34 Д.ШЕПИНО ОРЛОВСКОГО МУНИЦИПАЛЬНОГО ОКРУГА, МБДОУ ДЕТСКИЙ САД № 6, МБДОУ ДЕТСКИЙ САД № 7 ПОС. ВЯТСКИЙ ПОСАД ОРЛОВСКОГО МУНИЦИПАЛЬНОГО ОКРУГА, МБДОУ ДЕТСКИЙ САД № 8, МБДОУ ДЕТСКИЙ САД №1, МБДОУ ДЕТСКИЙ САД №1 Г.МАЛОАРХАНГЕЛЬСКА, МБДОУ ДЕТСКИЙ САД №1 П. НАРЫШКИНО ОБЩЕРАЗВИВАЮЩЕГО ВИДА, МБДОУ ДЕТСКИЙ САД №1 СОЛНЫШКО, МБДОУ ДЕТСКИЙ САД №19 Д. ЖИЛИНА ОРЛОВСКОГО МУНИЦИПАЛЬНОГО ОКРУГА, МБДОУ ДЕТСКИЙ САД №2, МБДОУ ДЕТСКИЙ САД №2, МБДОУ ДЕТСКИЙ САД №2 Г.МАЛОАРХАНГЕЛЬСКА, МБДОУ ДЕТСКИЙ САД №2 П. НАРЫШКИНО ОБЩЕРАЗВИВАЮЩЕГО ВИДА, МБДОУ ДЕТСКИЙ САД №2 РЯБИНУШКА Г. НОВОСИЛЯ, МБДОУ ДЕТСКИЙ САД №27 Д. СТАНОВОЕ ОРЛОВСКОГО МУНИЦИПАЛЬНОГО ОКРУГА, МБДОУ ДЕТСКИЙ САД №3 Г. ЛИВНЫ, МБДОУ ДЕТСКИЙ САД №3 П. НАРЫШКИНО ОБЩЕРАЗВИВАЮЩЕГО ВИДА, МБДОУ ДЕТСКИЙ САД №31 С. ПАЮСОВО ОРЛОВСКОГО МУНИЦИПАЛЬНОГО ОКРУГА, МБДОУ ДЕТСКИЙ САД №4, МБДОУ ДЕТСКИЙ САД №5 КОМБИНИРОВАННОГО ВИДА ГОРОДА ЛИВНЫ, МБДОУ ДЕТСКИЙ САД №5 ПОС. СТАЛЬНОЙ КОНЬ ОРЛОВСКОГО МУНИЦИПАЛЬНОГО ОКРУГА, МБДОУ

ДЕТСКИЙ САД ЁЛОЧКА, МБДОУ ДЕТСКИЙ САД ЛУЧИК КОМБИНИРОВАННОГО ВИДА, МБДОУ ДЕТСКИЙ САД П. СТ. МАЛОАРХАНГЕЛЬСК, МБДОУ ДЕТСКИЙ САД СВЕТЛЯЧОК, МБДОУ ДЕТСКИЙ САД СОЛНЫШКО, МБДОУ ДЕТСКИЙ САД СОЛНЫШКО ЗАЛЕГОЩЕНСКОГО РАЙОНА ОРЛОВСКОЙ ОБЛАСТИ, МБДОУ ДЕТСКИЙ САД ТЕРЕМОК ЗАЛЕГОЩЕНСКОГО РАЙОНА ОРЛОВСКОЙ ОБЛАСТИ, МБДОУ ДС №3 П. СОВХОЗНЫЙ, МБДОУ ДС №8 С. КОРОТЫШ, МБДОУ ДС С. СЕРГИЕВСКОЕ, МБДОУ ЗМИЕВСКИЙ ДЕТСКИЙ САД КОМБИНИРОВАННОГО ВИДА №1, МБДОУ ЗНАМЕНСКИЙ ДЕТСКИЙ САД ТЕРЕМОК, МБДОУ КАЗАРСКИЙ ДЕТСКИЙ САД КОЛОКОЛЬЧИК ЗАЛЕГОЩЕНСКОГО РАЙОНА ОРЛОВСКОЙ ОБЛАСТИ, МБДОУ ЛОМОВСКИЙ ДЕТСКИЙ САД РОМАШКА ЗАЛЕГОЩЕНСКОГО РАЙОНА ОРЛОВСКОЙ ОБЛАСТИ, МБДОУ МАЛИНОВСКИЙ ДЕТСКИЙ САД КРАСНОЗОРЕНСКОГО РАЙОНА ОРЛОВСКОЙ ОБЛАСТИ, МБДОУ МИЧУРИНСКИЙ ДЕТСКИЙ САД, МБДОУ МОХОВСКОЙ ДЕТСКИЙ САД КОРАБЛИК ЗАЛЕГОЩЕНСКОГО РАЙОНА ОРЛОВСКОЙ ОБЛАСТИ, МБДОУ ПОКРОВСКИЙ ДЕТСКИЙ САД ТЕРЕМОК, МБДОУ РОССОШЕНСКИЙ ДЕТСКИЙ САД №1, МБДОУ РУССКО-БРОДСКИЙ ДЕТСКИЙ САД №2, МБДОУ ТУРОВСКИЙ ДЕТСКИЙ САД, МБДОУ ХОМУТОВСКИЙ Д/С, МБДОУ ЦЕНТР РАЗВИТИЯ РЕБЁНКА - ДЕТСКИЙ САД №20, МБДОУ ЦРР - ДЕТСАД №22 Г. ЛИВНЫ, МБДОУ ЦРР - ДЕТСКИЙ САД № 16 Г. ЛИВНЫ, МБДОУ ЦРР - ДЕТСКИЙ САД №18, МБДОУ-ЖУДЕРСКИЙ ДЕТСКИЙ САД ЛЕСОВИЧОК, МБДОУ-ХОТЫНЕЦКИЙ ДЕТСКИЙ САД АЛЁНУШКА, МДОУ ДЕТСКИЙ САД № 9);

- техническая возможность выражения участниками образовательных отношений мнения о качестве оказания услуг (наличие анкеты для опроса граждан или гиперссылки на нее) обеспечена на сайте одной образовательной организации, что составило 1,14% от общего количества образовательных организаций, участвующих в НОК УОД (МБДОУ Г. МЦЕНСКА ДЕТСКИЙ САД № 15).

Наличие и функционирование на официальных сайтах образовательных организаций Орловской области дистанционных способов связи представлены в таблице 10.

Таблица 10.

Наличие на официальном сайте образовательных организаций Орловской области информации о дистанционных способах обратной связи и взаимодействия с получателями услуг и их функционирование.

Наименование организации	Телефон	Электронная почта	Электронных сервисов (форма для подачи электронного обращения/ жалобы/предложения; раздел «Часто задаваемые вопросы»; получение консультации по оказываемым услугам и пр.)	Обеспечение технической возможности выражения участниками образовательных отношений мнения о качестве оказания услуг (наличие анкеты для опроса граждан или гиперссылки на нее)Обеспечение технической возможности выражения участниками образовательных отношений мнения о качестве оказания услуг (наличие анкеты для опроса граждан или гиперссылки на нее)Обеспечение технической возможности выражения участниками образовательных отношений мнения о качестве оказания услуг (наличие анкеты для опроса граждан или гиперссылки на нее)
БДОУ ДС СКАЗКА пгт. Долгое	+	+	+	-
БДОУ ТР ОО ДС РОДНИЧОК	+	+	+	-
ДС № 1 с. Корсаково	+	+	+	-
КДОУ ОО МЦЕНСКИЙ ДЕТСКИЙ ДОМ	+	+	+	-
МБДОУ ДС № 11 д. Дубовая Роща	+	+	+	-
МБДОУ РУССКО-БРОДСКИЙ ДС № 1	+	+	+	-
МБДОУ - ДС № 1 пгт. Колпна	+	+	+	-
МБДОУ - ДС №1 пгт. Глазуновка	+	+	+	-
МБДОУ - ДС СОЛНЫШКО	+	+	+	-
МБДОУ ВАСИЛЬЕВСКИЙ ДС	+	+	+	-
МБДОУ ГУБКИНСКИЙ ДС	+	+	+	-
МБДОУ Д/С КОЛОБОК с. Домаха	+	+	+	-
МБДОУ Д/С КОЛОКОЛЬЧИК г. Дмитровск	+	+	+	-
МБДОУ ДС № 5 г. Мценск	+	+	+	-

МБДОУ ДС № 1 г. Болхов	+	+	+	-
МБДОУ ДС № 1 г. Ливны	+	+	+	-
МБДОУ ДС № 1 г. Малоархангельск	+	+	+	-
МБДОУ ДС № 1 г. Мценск	+	+	+	-
МБДОУ ДС № 1 г. Новосиль	+	+	+	-
МБДОУ ДС № 1 п. Шаблыкино	+	+	+	-
МБДОУ ДС № 1 пгт. Верховье	+	+	+	-
МБДОУ ДС № 1 пгт. Кромь	+	+	+	-
МБДОУ ДС № 1 пгт. Нарышкино	+	+	+	-
МБДОУ ДС № 10 г. Ливны	+	+	+	-
МБДОУ ДС № 10 г. Мценск	+	+	+	-
МБДОУ ДС № 11 г. Ливны	+	+	+	-
МБДОУ ДС № 11 г. Мценск	+	+	+	-
МБДОУ ДС № 12 г. Ливны	+	+	+	-
МБДОУ ДС № 12 г. Мценск	+	+	+	-
МБДОУ ДС № 12 д. Малая Куликовка	+	+	+	-
МБДОУ ДС № 13 г. Мценск	+	+	+	-
МБДОУ ДС № 14 г. Мценск	+	+	+	-
МБДОУ ДС № 15 г. Мценск	+	+	+	+
МБДОУ ДС № 17 г. Ливны	+	+	+	-
МБДОУ ДС № 19 г. Ливны	+	+	+	-
МБДОУ ДС № 19 д. Жилина	+	+	+	-
МБДОУ ДС № 2 г. Болхов	+	+	+	-
МБДОУ ДС № 2 г. Малоархангельск	+	+	+	-
МБДОУ ДС № 2 г. Новосиль	+	+	+	-
МБДОУ ДС № 2 пгт. Верховье	+	+	+	-
МБДОУ ДС № 2 пгт. Кромь	+	+	+	-
МБДОУ ДС № 2 пгт. Нарышкино	+	+	+	-
МБДОУ ДС № 27 д. Становое	+	+	+	-
МБДОУ ДС № 3	+	+	+	-
МБДОУ ДС № 3 г. Ливны	+	+	+	-
МБДОУ ДС № 3 п. Совхозный	+	+	+	-

МБДОУ ДС № 3 пгт. Нарышкино	+	+	+	-
МБДОУ ДС № 31 с. Паюсово	+	+	+	-
МБДОУ ДС № 34 д. Шепино	+	+	+	-
МБДОУ ДС № 4 г. Болхов	+	+	+	-
МБДОУ ДС № 4 г. Мценск	+	+	+	-
МБДОУ ДС № 5 г. Ливны	+	+	+	-
МБДОУ ДС № 5 п. Стальной Конь	+	+	+	-
МБДОУ ДС № 6 г. Ливны	+	+	+	-
МБДОУ ДС № 6 г. Мценск	+	+	+	-
МБДОУ ДС № 7 г. Мценск	+	+	+	-
МБДОУ ДС № 7 п. Вятский Посад	+	+	+	-
МБДОУ ДС № 8 г. Ливны	+	+	+	-
МБДОУ ДС № 8 д. Жилина	+	+	+	-
МБДОУ ДС № 8 с. Коротыш	+	+	+	-
МБДОУ ДС № 9 г. Мценск	+	+	+	-
МБДОУ ДС ЁЛОЧКА п. Звезда	+	+	+	-
МБДОУ ДС ЛУЧИК г. Болхов	+	+	+	-
МБДОУ ДС п. Ст. Малоархангельск	+	+	+	-
МБДОУ ДС с. Сергиевское	+	+	+	-
МБДОУ ДС СВЕТЛЯЧОК п. Красная Заря	+	+	+	-
МБДОУ ДС СОЛНЫШКО	+	+	+	-
МБДОУ ДС СОЛНЫШКО пгт. Залегощь	+	+	+	-
МБДОУ ДС ТЕРЕМОК пгт. Залегощь	+	+	+	-
МБДОУ ЗМИЕВСКИЙ ДС	+	+	+	-
МБДОУ ЗНАМЕНСКИЙ ДС ТЕРЕМОК	+	+	+	-
МБДОУ КАЗАРСКИЙ ДС	+	+	+	-
МБДОУ ЛОМОВСКИЙ ДС	+	+	+	-
МБДОУ МАЛИНОВСКИЙ ДС	+	+	+	-
МБДОУ МИЧУРИНСКИЙ ДС	+	+	+	-
МБДОУ МОХОВСКОЙ ДС	+	+	+	-
МБДОУ ПОКРОВСКИЙ ДС ТЕРЕМОК	+	+	+	-
МБДОУ РОССОШЕНСКИЙ ДС №1	+	+	+	-

МБДОУ РУССКО-БРОДСКИЙ ДС № 2	+	+	+	-
МБДОУ ТУРОВСКИЙ ДС	+	+	+	-
МБДОУ ХОМУТОВСКИЙ Д/С	+	+	+	-
МБДОУ ЦРР - ДЕТСАД № 22 г. Ливны	+	+	+	-
МБДОУ ЦРР - ДС № 16 г. Ливны	+	+	+	-
МБДОУ ЦРР - ДС № 18 г. Ливны	+	+	+	-
МБДОУ ЦРР - ДС № 20 г. Ливны	+	+	+	-
МБДОУ-ЖУДЕРСКИЙ ДС ЛЕСОВИЧОК	+	+	+	-
МБДОУ-ХОТЫНЕЦКИЙ ДС АЛЁНУШКА	+	+	+	-
МДОУ ДС № 9 г. Ливны	+	+	+	-

Результаты, проведенного оператором мониторинга «Наличие на официальном сайте образовательных организаций информации о дистанционных способах обратной связи и взаимодействия с получателями услуг и их функционирование» представлены в таблице 11.

Таблица 11.

Наличие на официальных сайтах образовательных организаций Орловской области информации о дистанционных способах обратной связи и взаимодействия с получателями услуг и их функционирование.

№ п/п	Наименование организации	Индикатор «Наличие на официальном сайте образовательной организации информации о дистанционных способах обратной связи и взаимодействия с получателями услуг и их функционирование»
1.	МБДОУ Г. МЦЕНСКА ДЕТСКИЙ САД № 15	100
2.	БДОУ ДЕТСКИЙ САД СКАЗКА	90
3.	БДОУ ТР ОО ТРОСНЯНСКИЙ ДЕТСКИЙ САД РОДНИЧОК	90
4.	ДЕТСКИЙ САД № 1	90
5.	КДОУ ОО МЦЕНСКИЙ ДЕТСКИЙ ДОМ ДЛЯ ДЕТЕЙ-СИРОТ И ДЕТЕЙ, ОСТАВШИХСЯ БЕЗ ПОПЕЧЕНИЯ РОДИТЕЛЕЙ, ДОШКОЛЬНОГО ВОЗРАСТА	90
6.	МБДОУ ДЕТСКИЙ САД №11 Д. ДУБОВАЯ РОЩА ОРЛОВСКОГО МУНИЦИПАЛЬНОГО ОКРУГА	90

7.	МБДОУ РУССКО-БРОДСКИЙ ДЕТСКИЙ САД № 1	90
8.	МБДОУ - ДЕТСКИЙ САД №1 П.ГЛАЗУНОВКА	90
9.	МБДОУ - ДЕТСКИЙ САД №1 СОЛНЫШКО	90
10.	МБДОУ - ДЕТСКИЙ САД СОЛНЫШКО	90
11.	МБДОУ "ДЕТСКИЙ САД №8 Д. ЖИЛИНА" ОРЛОВСКОГО МУНИЦИПАЛЬНОГО ОКРУГА	90
12.	МБДОУ ВАСИЛЬЕВСКИЙ ДЕТСКИЙ САД ЗАЛЕГОЩЕНСКОГО РАЙОНА ОРЛОВСКОЙ ОБЛАСТИ	90
13.	МБДОУ Г. МЦЕНСКА ДЕТСКИЙ САД № 1	90
14.	МБДОУ Г. МЦЕНСКА ДЕТСКИЙ САД № 10	90
15.	МБДОУ Г. МЦЕНСКА ДЕТСКИЙ САД № 11	90
16.	МБДОУ Г. МЦЕНСКА ДЕТСКИЙ САД № 12	90
17.	МБДОУ Г. МЦЕНСКА ДЕТСКИЙ САД № 13	90
18.	МБДОУ Г. МЦЕНСКА ДЕТСКИЙ САД № 4	90
19.	МБДОУ Г. МЦЕНСКА ДЕТСКИЙ САД № 5	90
20.	МБДОУ Г. МЦЕНСКА ДЕТСКИЙ САД № 6	90
21.	МБДОУ Г. МЦЕНСКА ДЕТСКИЙ САД № 7	90
22.	МБДОУ Г. МЦЕНСКА ДЕТСКИЙ САД № 9	90
23.	МБДОУ Г.МЦЕНСКА ДЕТСКИЙ САД №14	90
24.	МБДОУ ГУБКИНСКИЙ ДЕТСКИЙ САД	90
25.	МБДОУ Д/С КОЛОБОК	90
26.	МБДОУ Д/С КОЛОКОЛЬЧИК	90
27.	МБДОУ ДЕТСКИЙ САД № 1	90
28.	МБДОУ ДЕТСКИЙ САД № 1 ГОРОДА ЛИВНЫ	90
29.	МБДОУ ДЕТСКИЙ САД № 1 П. ВЕРХОВЬЕ	90
30.	МБДОУ ДЕТСКИЙ САД № 1 П.ШАБЛЫКИНО	90
31.	МБДОУ ДЕТСКИЙ САД № 10	90
32.	МБДОУ ДЕТСКИЙ САД № 11	90
33.	МБДОУ ДЕТСКИЙ САД № 12 Г. ЛИВНЫ	90
34.	МБДОУ ДЕТСКИЙ САД № 12 Д. МАЛАЯ КУЛИКОВКА ОРЛОВСКОГО МУНИЦИПАЛЬНОГО ОКРУГА	90
35.	МБДОУ ДЕТСКИЙ САД № 17	90

36.	МБДОУ ДЕТСКИЙ САД № 19	90
37.	МБДОУ ДЕТСКИЙ САД № 2 П.ВЕРХОВЬЕ	90
38.	МБДОУ ДЕТСКИЙ САД № 3	90
39.	МБДОУ ДЕТСКИЙ САД № 34 Д.ШЕПИНО ОРЛОВСКОГО МУНИЦИПАЛЬНОГО ОКРУГА	90
40.	МБДОУ ДЕТСКИЙ САД № 6	90
41.	МБДОУ ДЕТСКИЙ САД № 7 ПОС. ВЯТСКИЙ ПОСАД ОРЛОВСКОГО МУНИЦИПАЛЬНОГО ОКРУГА	90
42.	МБДОУ ДЕТСКИЙ САД № 8	90
43.	МБДОУ ДЕТСКИЙ САД №1	90
44.	МБДОУ ДЕТСКИЙ САД №1 Г.МАЛОАРХАНГЕЛЬСКА	90
45.	МБДОУ ДЕТСКИЙ САД №1 П. НАРЫШКИНО ОБЩЕРАЗВИВАЮЩЕГО ВИДА	90
46.	МБДОУ ДЕТСКИЙ САД №1 СОЛНЫШКО	90
47.	МБДОУ ДЕТСКИЙ САД №19 Д. ЖИЛИНА ОРЛОВСКОГО МУНИЦИПАЛЬНОГО ОКРУГА	90
48.	МБДОУ ДЕТСКИЙ САД №2	90
49.	МБДОУ ДЕТСКИЙ САД №2	90
50.	МБДОУ ДЕТСКИЙ САД №2 Г.МАЛОАРХАНГЕЛЬСКА	90
51.	МБДОУ ДЕТСКИЙ САД №2 П. НАРЫШКИНО ОБЩЕРАЗВИВАЮЩЕГО ВИДА	90
52.	МБДОУ ДЕТСКИЙ САД №2 РЯБИНУШКА Г. НОВОСИЛЯ	90
53.	МБДОУ ДЕТСКИЙ САД №27 Д. СТАНОВОЕ ОРЛОВСКОГО МУНИЦИПАЛЬНОГО ОКРУГА	90
54.	МБДОУ ДЕТСКИЙ САД №3 Г. ЛИВНЫ	90
55.	МБДОУ ДЕТСКИЙ САД №3 П. НАРЫШКИНО ОБЩЕРАЗВИВАЮЩЕГО ВИДА	90
56.	МБДОУ ДЕТСКИЙ САД №31 С. ПАЮСОВО ОРЛОВСКОГО МУНИЦИПАЛЬНОГО ОКРУГА	90
57.	МБДОУ ДЕТСКИЙ САД №4	90
58.	МБДОУ ДЕТСКИЙ САД №5 КОМБИНИРОВАННОГО ВИДА ГОРОДА ЛИВНЫ	90
59.	МБДОУ ДЕТСКИЙ САД №5 ПОС. СТАЛЬНОЙ КОНЬ ОРЛОВСКОГО МУНИЦИПАЛЬНОГО ОКРУГА	90
60.	МБДОУ ДЕТСКИЙ САД ЁЛОЧКА	90
61.	МБДОУ ДЕТСКИЙ САД ЛУЧИК КОМБИНИРОВАННОГО ВИДА	90
62.	МБДОУ ДЕТСКИЙ САД П. СТ. МАЛОАРХАНГЕЛЬСК	90
63.	МБДОУ ДЕТСКИЙ САД СВЕТЛЯЧОК	90
64.	МБДОУ ДЕТСКИЙ САД СОЛНЫШКО	90

65.	МБДОУ ДЕТСКИЙ САД СОЛНЫШКО ЗАЛЕГОЩЕНСКОГО РАЙОНА ОРЛОВСКОЙ ОБЛАСТИ	90
66.	МБДОУ ДЕТСКИЙ САД ТЕРЕМОК ЗАЛЕГОЩЕНСКОГО РАЙОНА ОРЛОВСКОЙ ОБЛАСТИ	90
67.	МБДОУ ДС №3 П. СОВХОЗНЫЙ	90
68.	МБДОУ ДС №8 С. КОРОТЫШ	90
69.	МБДОУ ДС С. СЕРГИЕВСКОЕ	90
70.	МБДОУ ЗМИЕВСКИЙ ДЕТСКИЙ САД КОМБИНИРОВАННОГО ВИДА №1	90
71.	МБДОУ ЗНАМЕНСКИЙ ДЕТСКИЙ САД ТЕРЕМОК	90
72.	МБДОУ КАЗАРСКИЙ ДЕТСКИЙ САД КОЛОКОЛЬЧИК ЗАЛЕГОЩЕНСКОГО РАЙОНА ОРЛОВСКОЙ ОБЛАСТИ	90
73.	МБДОУ ЛОМОВСКИЙ ДЕТСКИЙ САД РОМАШКА ЗАЛЕГОЩЕНСКОГО РАЙОНА ОРЛОВСКОЙ ОБЛАСТИ	90
74.	МБДОУ МАЛИНОВСКИЙ ДЕТСКИЙ САД КРАСНОЗОРЕНСКОГО РАЙОНА ОРЛОВСКОЙ ОБЛАСТИ	90
75.	МБДОУ МИЧУРИНСКИЙ ДЕТСКИЙ САД	90
76.	МБДОУ МОХОВСКОЙ ДЕТСКИЙ САД КОРАБЛИК ЗАЛЕГОЩЕНСКОГО РАЙОНА ОРЛОВСКОЙ ОБЛАСТИ	90
77.	МБДОУ ПОКРОВСКИЙ ДЕТСКИЙ САД ТЕРЕМОК	90
78.	МБДОУ РОССОШЕНСКИЙ ДЕТСКИЙ САД №1	90
79.	МБДОУ РУССКО-БРОДСКИЙ ДЕТСКИЙ САД №2	90
80.	МБДОУ ТУРОВСКИЙ ДЕТСКИЙ САД	90
81.	МБДОУ ХОМУТОВСКИЙ Д/С	90
82.	МБДОУ ЦЕНТР РАЗВИТИЯ РЕБЁНКА - ДЕТСКИЙ САД №20	90
83.	МБДОУ ЦРР - ДЕТСАД №22 Г. ЛИВНЫ	90
84.	МБДОУ ЦРР - ДЕТСКИЙ САД № 16 Г.ЛИВНЫ	90
85.	МБДОУ ЦРР - ДЕТСКИЙ САД №18	90
86.	МБДОУ-ЖУДЕРСКИЙ ДЕТСКИЙ САД ЛЕСОВИЧОК	90
87.	МБДОУ-ХОТЫНЕЦКИЙ ДЕТСКИЙ САД АЛЁНУШКА	90
88.	МДОУ ДЕТСКИЙ САД № 9	90
СРЕДНЕЕ ЗНАЧЕНИЕ		90,11

При оценке показателя 2 «Наличие на официальных сайтах образовательных организаций информации о дистанционных способах обратной связи и взаимодействия с получателями услуг и их функционирование» в образовательных организациях Орловской области среднее значение равно 90,11 балла.

Максимальное количество баллов (100) получила одна образовательная организация, что составило 1,14% от общего количества образовательных организаций, участвующих в НОК УООД (МБДОУ Г. МЦЕНСКА ДЕТСКИЙ САД № 15).

Значения ниже среднего имеют 87 образовательных организаций или 98,86% от общего количества образовательных организаций, участвующих в НОК УООД (БДОУ ДЕТСКИЙ САД СКАЗКА, БДОУ ТР ОО ТРОСНЯНСКИЙ ДЕТСКИЙ САД РОДНИЧОК, ДЕТСКИЙ САД № 1, КДОУ ОО МЦЕНСКИЙ ДЕТСКИЙ ДОМ ДЛЯ ДЕТЕЙ-СИРОТ И ДЕТЕЙ, ОСТАВШИХСЯ БЕЗ ПОПЕЧЕНИЯ РОДИТЕЛЕЙ, ДОШКОЛЬНОГО ВОЗРАСТА, МБДОУ ДЕТСКИЙ САД №11 Д. ДУБОВАЯ РОЩА ОРЛОВСКОГО МУНИЦИПАЛЬНОГО ОКРУГА, МБДОУ РУССКО-БРОДСКИЙ ДЕТСКИЙ САД № 1, МБДОУ - ДЕТСКИЙ САД №1 П.ГЛАЗУНОВКА, МБДОУ - ДЕТСКИЙ САД №1 СОЛНЫШКО, МБДОУ - ДЕТСКИЙ САД СОЛНЫШКО, МБДОУ «ДЕТСКИЙ САД №8 Д. ЖИЛИНА» ОРЛОВСКОГО МУНИЦИПАЛЬНОГО ОКРУГА, МБДОУ ВАСИЛЬЕВСКИЙ ДЕТСКИЙ САД ЗАЛЕГОЩЕНСКОГО РАЙОНА ОРЛОВСКОЙ ОБЛАСТИ, МБДОУ Г. МЦЕНСКА ДЕТСКИЙ САД № 1, МБДОУ Г. МЦЕНСКА ДЕТСКИЙ САД № 10, МБДОУ Г. МЦЕНСКА ДЕТСКИЙ САД № 11, МБДОУ Г. МЦЕНСКА ДЕТСКИЙ САД № 12, МБДОУ Г. МЦЕНСКА ДЕТСКИЙ САД № 13, МБДОУ Г. МЦЕНСКА ДЕТСКИЙ САД № 4, МБДОУ Г. МЦЕНСКА ДЕТСКИЙ САД № 5, МБДОУ Г. МЦЕНСКА ДЕТСКИЙ САД № 6, МБДОУ Г. МЦЕНСКА ДЕТСКИЙ САД № 7, МБДОУ Г. МЦЕНСКА ДЕТСКИЙ САД № 9, МБДОУ Г.МЦЕНСКА ДЕТСКИЙ САД №14, МБДОУ ГУБКИНСКИЙ ДЕТСКИЙ САД, МБДОУ Д/С КОЛОБОК, МБДОУ Д/С КОЛОКОЛЬЧИК, МБДОУ ДЕТСКИЙ САД № 1, МБДОУ ДЕТСКИЙ САД № 1 ГОРОДА ЛИВНЫ, МБДОУ ДЕТСКИЙ САД № 1 П. ВЕРХОВЬЕ, МБДОУ ДЕТСКИЙ САД № 1 П.ШАБЛЫКИНО, МБДОУ ДЕТСКИЙ САД № 10, МБДОУ ДЕТСКИЙ САД № 11, МБДОУ ДЕТСКИЙ САД № 12 Г. ЛИВНЫ, МБДОУ ДЕТСКИЙ САД № 12 Д. МАЛАЯ КУЛИКОВКА ОРЛОВСКОГО МУНИЦИПАЛЬНОГО ОКРУГА, МБДОУ ДЕТСКИЙ САД № 17, МБДОУ ДЕТСКИЙ САД № 19, МБДОУ ДЕТСКИЙ САД № 2 П.ВЕРХОВЬЕ, МБДОУ ДЕТСКИЙ САД № 3, МБДОУ ДЕТСКИЙ САД № 34 Д.ШЕПИНО ОРЛОВСКОГО МУНИЦИПАЛЬНОГО ОКРУГА, МБДОУ ДЕТСКИЙ САД № 6, МБДОУ ДЕТСКИЙ САД № 7 ПОС. ВЯТСКИЙ ПОСАД ОРЛОВСКОГО МУНИЦИПАЛЬНОГО ОКРУГА, МБДОУ ДЕТСКИЙ САД № 8, МБДОУ ДЕТСКИЙ САД №1, МБДОУ ДЕТСКИЙ САД №1 Г.МАЛОАРХАНГЕЛЬСКА, МБДОУ ДЕТСКИЙ САД №1 П. НАРЫШКИНО ОБЩЕРАЗВИВАЮЩЕГО ВИДА, МБДОУ ДЕТСКИЙ САД №1 СОЛНЫШКО, МБДОУ ДЕТСКИЙ САД №19 Д. ЖИЛИНА

ОРЛОВСКОГО МУНИЦИПАЛЬНОГО ОКРУГА, МБДОУ ДЕТСКИЙ САД №2, МБДОУ ДЕТСКИЙ САД №2, МБДОУ ДЕТСКИЙ САД №2 Г.МАЛОАРХАНГЕЛЬСКА, МБДОУ ДЕТСКИЙ САД №2 П. НАРЫШКИНО ОБЩЕРАЗВИВАЮЩЕГО ВИДА, МБДОУ ДЕТСКИЙ САД №2 РЯБИНУШКА Г. НОВОСИЛЯ, МБДОУ ДЕТСКИЙ САД №27 Д. СТАНОВОЕ ОРЛОВСКОГО МУНИЦИПАЛЬНОГО ОКРУГА, МБДОУ ДЕТСКИЙ САД №3 Г. ЛИВНЫ, МБДОУ ДЕТСКИЙ САД №3 П. НАРЫШКИНО ОБЩЕРАЗВИВАЮЩЕГО ВИДА, МБДОУ ДЕТСКИЙ САД №31 С. ПАЮСОВО ОРЛОВСКОГО МУНИЦИПАЛЬНОГО ОКРУГА, МБДОУ ДЕТСКИЙ САД №4, МБДОУ ДЕТСКИЙ САД №5 КОМБИНИРОВАННОГО ВИДА ГОРОДА ЛИВНЫ, МБДОУ ДЕТСКИЙ САД №5 ПОС. СТАЛЬНОЙ КОНЬ ОРЛОВСКОГО МУНИЦИПАЛЬНОГО ОКРУГА, МБДОУ ДЕТСКИЙ САД ЁЛОЧКА, МБДОУ ДЕТСКИЙ САД ЛУЧИК КОМБИНИРОВАННОГО ВИДА, МБДОУ ДЕТСКИЙ САД П. СТ. МАЛОАРХАНГЕЛЬСК, МБДОУ ДЕТСКИЙ САД СВЕТЛЯЧОК, МБДОУ ДЕТСКИЙ САД СОЛНЫШКО, МБДОУ ДЕТСКИЙ САД СОЛНЫШКО ЗАЛЕГОЩЕНСКОГО РАЙОНА ОРЛОВСКОЙ ОБЛАСТИ, МБДОУ ДЕТСКИЙ САД ТЕРЕМОК ЗАЛЕГОЩЕНСКОГО РАЙОНА ОРЛОВСКОЙ ОБЛАСТИ, МБДОУ ДС №3 П. СОВХОЗНЫЙ, МБДОУ ДС №8 С. КОРОТЫШ, МБДОУ ДС С. СЕРГИЕВСКОЕ, МБДОУ ЗМИЕВСКИЙ ДЕТСКИЙ САД КОМБИНИРОВАННОГО ВИДА №1, МБДОУ ЗНАМЕНСКИЙ ДЕТСКИЙ САД ТЕРЕМОК, МБДОУ КАЗАРСКИЙ ДЕТСКИЙ САД КОЛОКОЛЬЧИК ЗАЛЕГОЩЕНСКОГО РАЙОНА ОРЛОВСКОЙ ОБЛАСТИ, МБДОУ ЛОМОВСКИЙ ДЕТСКИЙ САД РОМАШКА ЗАЛЕГОЩЕНСКОГО РАЙОНА ОРЛОВСКОЙ ОБЛАСТИ, МБДОУ МАЛИНОВСКИЙ ДЕТСКИЙ САД КРАСНОЗОРЕНСКОГО РАЙОНА ОРЛОВСКОЙ ОБЛАСТИ, МБДОУ МИЧУРИНСКИЙ ДЕТСКИЙ САД, МБДОУ МОХОВСКОЙ ДЕТСКИЙ САД КОРАБЛИК ЗАЛЕГОЩЕНСКОГО РАЙОНА ОРЛОВСКОЙ ОБЛАСТИ, МБДОУ ПОКРОВСКИЙ ДЕТСКИЙ САД ТЕРЕМОК, МБДОУ РОССОШЕНСКИЙ ДЕТСКИЙ САД №1, МБДОУ РУССКО-БРОДСКИЙ ДЕТСКИЙ САД №2, МБДОУ ТУРОВСКИЙ ДЕТСКИЙ САД, МБДОУ ХОМУТОВСКИЙ Д/С, МБДОУ ЦЕНТР РАЗВИТИЯ РЕБЁНКА - ДЕТСКИЙ САД №20, МБДОУ ЦРР - ДЕТСАД №22 Г. ЛИВНЫ, МБДОУ ЦРР - ДЕТСКИЙ САД № 16 Г.ЛИВНЫ, МБДОУ ЦРР - ДЕТСКИЙ САД №18, МБДОУ-ЖУДЕРСКИЙ ДЕТСКИЙ САД ЛЕСОВИЧОК, МБДОУ-ХОТЫНЕЦКИЙ ДЕТСКИЙ САД АЛЁНУШКА, МДОУ ДЕТСКИЙ САД № 9).

На диаграмме (Рисунок 6.) показано, как распределилось мнение оператора о наличии на официальных сайтах образовательных организаций Орловской области

информации о дистанционных способах обратной связи и взаимодействия с получателями услуг и их функционирование.

Наличие на официальных сайтах образовательных организаций Орловской области информации о дистанционных способах обратной связи и взаимодействия с получателями услуг и их функционирование.

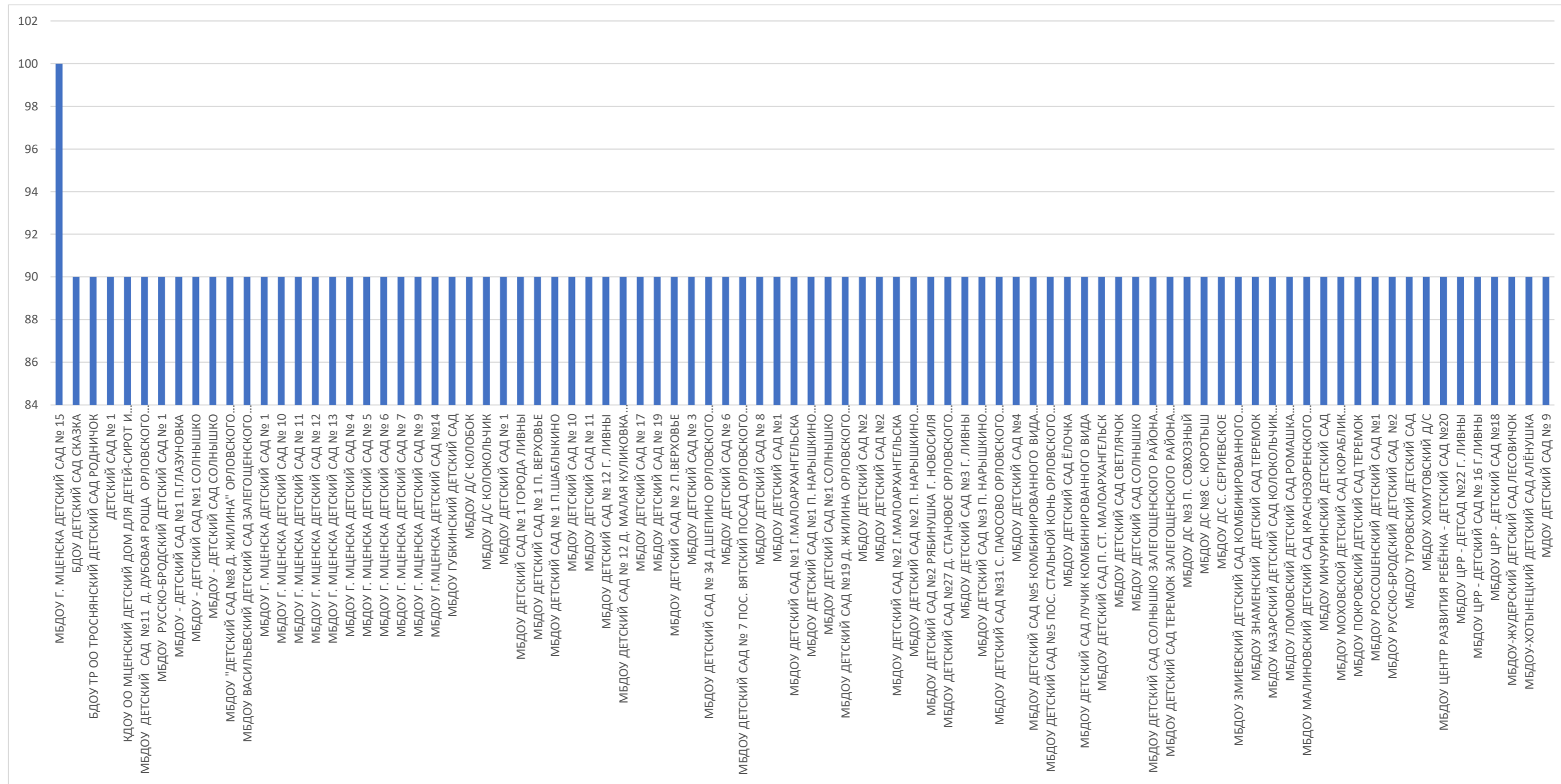

2.4.3. КРИТЕРИЙ I ПОКАЗАТЕЛЬ 3. «ДОЛЯ ПОЛУЧАТЕЛЕЙ УСЛУГ, УДОВЛЕТВОРЕННЫХ ОТКРЫТОСТЬЮ, ПОЛНОТОЙ И ДОСТУПНОСТЬЮ ИНФОРМАЦИИ О ДЕЯТЕЛЬНОСТИ ОБРАЗОВАТЕЛЬНОЙ ОРГАНИЗАЦИИ, РАЗМЕЩЕННОЙ НА ИНФОРМАЦИОННЫХ СТЕНДАХ В ПОМЕЩЕНИИ ОРГАНИЗАЦИИ И НА ОФИЦИАЛЬНОМ САЙТЕ ОРГАНИЗАЦИИ В СЕТИ «ИНТЕРНЕТ».

Социологический компонент независимой оценки качества услуг осуществления образовательной деятельности образовательными организациями, который реализовывался в исследовании через анкетирование респондентов (родителей, обучающихся, педагогов, выпускников образовательных организаций), был направлен на изучение следующих позиций:

- степень удовлетворенности открытостью, полнотой и доступностью информации о деятельности образовательной организации, размещенной на информационных стендах в помещении организации;
- степень удовлетворенности открытостью, полнотой и доступностью информации о деятельности образовательной организации, размещенной на официальном сайте организации в сети «Интернет».

В целях формирования рейтинга организации результаты измерений показателя «Доля получателей услуг, удовлетворенных открытостью, полнотой и доступностью информации о деятельности организации, размещенной на информационных стендах, на сайте в информационно-телекоммуникационной сети «Интернет», определяемые по итогам анкетирования в процентах, пересчитывались в баллы по формуле, указанной в Едином порядке расчета показателей, характеризующих общие критерии оценки качества условий оказания услуг организациями в сфере культуры, охраны здоровья, образования, социального обслуживания и федеральными учреждениями медико-социальной экспертизы (Приложение к приказу Минтруда России от 31 мая 2018 г. № 344н).

Максимально возможное количество баллов - 100.

Метод оценки – онлайн-анкетирование участников образовательного процесса.

В анкетировании не принимали участие респонденты КДОУ ОО Мценский детский дом для детей-сирот и детей, оставшихся без попечения родителей, дошкольного возраста. Так как респондентами (лицами, принимающими участие в анкетировании) являются родители (законные представители) и совершеннолетние обучающиеся, то в данной образовательной организации респондентов нет. В силу специфики деятельности у воспитанников детского дома нет родителей и все они не достигли совершеннолетия.

2.4.3.1. КРИТЕРИЙ I ПОКАЗАТЕЛЬ 3. ИНДИКАТОР «УДОВЛЕТВОРЕННОСТЬ КАЧЕСТВОМ, ПОЛНОТОЙ И ДОСТУПНОСТЬЮ ИНФОРМАЦИИ О ДЕЯТЕЛЬНОСТИ ОБРАЗОВАТЕЛЬНОЙ ОРГАНИЗАЦИИ, РАЗМЕЩЕННОЙ НА ИНФОРМАЦИОННЫХ СТЕНДАХ В ПОМЕЩЕНИИ ОБРАЗОВАТЕЛЬНОЙ ОРГАНИЗАЦИИ».

По данному индикатору все образовательные организации Орловской области получили результаты, соответствующие высокому значению.

Результаты анкетирования респондентов по индикатору «Удовлетворенность качеством, полнотой и доступностью информации о деятельности организации, размещенной на информационных стендах в образовательных организациях Орловской области» представлены в таблице 12.

Таблица 12.

Удовлетворенность качеством, полнотой и доступностью информации о деятельности образовательных организаций, размещенной на информационных стендах в помещениях образовательных организаций Орловской области.

№ п/п	Наименование организации	Индикатор «Удовлетворенность качеством, полнотой и доступностью информации о деятельности организации, размещенной на информационных стендах в помещениях ОО» (в % от общего числа опрошенных получателей услуг)
1.	БДОУ ДЕТСКИЙ САД СКАЗКА	100
2.	ДЕТСКИЙ САД № 1	100
3.	МБДОУ ДЕТСКИЙ САД №11 Д. ДУБОВАЯ РОЩА ОРЛОВСКОГО МУНИЦИПАЛЬНОГО ОКРУГА	100
4.	МБДОУ РУССКО-БРОДСКИЙ ДЕТСКИЙ САД № 1	100
5.	МБДОУ - ДЕТСКИЙ САД СОЛНЫШКО	100
6.	МБДОУ "ДЕТСКИЙ САД №8 Д. ЖИЛИНА" ОРЛОВСКОГО МУНИЦИПАЛЬНОГО ОКРУГА	100
7.	МБДОУ ВАСИЛЬЕВСКИЙ ДЕТСКИЙ САД ЗАЛЕГОЩЕНСКОГО РАЙОНА ОРЛОВСКОЙ ОБЛАСТИ	100
8.	МБДОУ Г. МЦЕНСКА ДЕТСКИЙ САД № 1	100
9.	МБДОУ Г. МЦЕНСКА ДЕТСКИЙ САД № 10	100
10.	МБДОУ Г. МЦЕНСКА ДЕТСКИЙ САД № 11	100

11.	МБДОУ Г. МЦЕНСКА ДЕТСКИЙ САД № 12	100
12.	МБДОУ Г. МЦЕНСКА ДЕТСКИЙ САД № 15	100
13.	МБДОУ Г. МЦЕНСКА ДЕТСКИЙ САД № 4	100
14.	МБДОУ Г. МЦЕНСКА ДЕТСКИЙ САД № 5	100
15.	МБДОУ Г. МЦЕНСКА ДЕТСКИЙ САД № 6	100
16.	МБДОУ Г. МЦЕНСКА ДЕТСКИЙ САД № 7	100
17.	МБДОУ Г. МЦЕНСКА ДЕТСКИЙ САД № 9	100
18.	МБДОУ Г.МЦЕНСКА ДЕТСКИЙ САД №14	100
19.	МБДОУ ГУБКИНСКИЙ ДЕТСКИЙ САД	100
20.	МБДОУ Д/С КОЛОБОК	100
21.	МБДОУ ДЕТСКИЙ САД № 1 П. ВЕРХОВЬЕ	100
22.	МБДОУ ДЕТСКИЙ САД № 10	100
23.	МБДОУ ДЕТСКИЙ САД № 11	100
24.	МБДОУ ДЕТСКИЙ САД № 12 Г. ЛИВНЫ	100
25.	МБДОУ ДЕТСКИЙ САД № 12 Д. МАЛАЯ КУЛИКОВКА ОРЛОВСКОГО МУНИЦИПАЛЬНОГО ОКРУГА	100
26.	МБДОУ ДЕТСКИЙ САД № 17	100
27.	МБДОУ ДЕТСКИЙ САД № 19	100
28.	МБДОУ ДЕТСКИЙ САД № 2 П.ВЕРХОВЬЕ	100
29.	МБДОУ ДЕТСКИЙ САД № 3	100
30.	МБДОУ ДЕТСКИЙ САД № 34 Д.ШЕПИНО ОРЛОВСКОГО МУНИЦИПАЛЬНОГО ОКРУГА	100
31.	МБДОУ ДЕТСКИЙ САД № 6	100
32.	МБДОУ ДЕТСКИЙ САД № 7 ПОС. ВЯТСКИЙ ПОСАД ОРЛОВСКОГО МУНИЦИПАЛЬНОГО ОКРУГА	100
33.	МБДОУ ДЕТСКИЙ САД № 8	100
34.	МБДОУ ДЕТСКИЙ САД №1	100
35.	МБДОУ ДЕТСКИЙ САД №1 Г.МАЛОАРХАНГЕЛЬСКА	100
36.	МБДОУ ДЕТСКИЙ САД №1 П. НАРЫШКИНО ОБЩЕРАЗВИВАЮЩЕГО ВИДА	100
37.	МБДОУ ДЕТСКИЙ САД №1 СОЛНЫШКО	100
38.	МБДОУ ДЕТСКИЙ САД №19 Д. ЖИЛИНА ОРЛОВСКОГО МУНИЦИПАЛЬНОГО ОКРУГА	100

39.	МБДОУ ДЕТСКИЙ САД №2	100
40.	МБДОУ ДЕТСКИЙ САД №2	100
41.	МБДОУ ДЕТСКИЙ САД №2 Г.МАЛОАРХАНГЕЛЬСКА	100
42.	МБДОУ ДЕТСКИЙ САД №2 РЯБИНУШКА Г. НОВОСИЛЯ	100
43.	МБДОУ ДЕТСКИЙ САД №27 Д. СТАНОВОЕ ОРЛОВСКОГО МУНИЦИПАЛЬНОГО ОКРУГА	100
44.	МБДОУ ДЕТСКИЙ САД №3 Г. ЛИВНЫ	100
45.	МБДОУ ДЕТСКИЙ САД №3 П. НАРЫШКИНО ОБЩЕРАЗВИВАЮЩЕГО ВИДА	100
46.	МБДОУ ДЕТСКИЙ САД №31 С. ПАЮСОВО ОРЛОВСКОГО МУНИЦИПАЛЬНОГО ОКРУГА	100
47.	МБДОУ ДЕТСКИЙ САД №4	100
48.	МБДОУ ДЕТСКИЙ САД №5 КОМБИНИРОВАННОГО ВИДА ГОРОДА ЛИВНЫ	100
49.	МБДОУ ДЕТСКИЙ САД №5 ПОС. СТАЛЬНОЙ КОНЬ ОРЛОВСКОГО МУНИЦИПАЛЬНОГО ОКРУГА	100
50.	МБДОУ ДЕТСКИЙ САД ЁЛОЧКА	100
51.	МБДОУ ДЕТСКИЙ САД ЛУЧИК КОМБИНИРОВАННОГО ВИДА	100
52.	МБДОУ ДЕТСКИЙ САД П. СТ. МАЛОАРХАНГЕЛЬСК	100
53.	МБДОУ ДЕТСКИЙ САД СВЕТЛЯЧОК	100
54.	МБДОУ ДЕТСКИЙ САД СОЛНЫШКО	100
55.	МБДОУ ДЕТСКИЙ САД СОЛНЫШКО ЗАЛЕГОЩЕНСКОГО РАЙОНА ОРЛОВСКОЙ ОБЛАСТИ	100
56.	МБДОУ ДЕТСКИЙ САД ТЕРЕМОК ЗАЛЕГОЩЕНСКОГО РАЙОНА ОРЛОВСКОЙ ОБЛАСТИ	100
57.	МБДОУ ДС №3 П. СОВХОЗНЫЙ	100
58.	МБДОУ ДС С. СЕРГИЕВСКОЕ	100
59.	МБДОУ ЗНАМЕНСКИЙ ДЕТСКИЙ САД ТЕРЕМОК	100
60.	МБДОУ КАЗАРСКИЙ ДЕТСКИЙ САД КОЛОКОЛЬЧИК ЗАЛЕГОЩЕНСКОГО РАЙОНА ОРЛОВСКОЙ ОБЛАСТИ	100
61.	МБДОУ ЛОМОВСКИЙ ДЕТСКИЙ САД РОМАШКА ЗАЛЕГОЩЕНСКОГО РАЙОНА ОРЛОВСКОЙ ОБЛАСТИ	100
62.	МБДОУ МАЛИНОВСКИЙ ДЕТСКИЙ САД КРАСНОЗОРЕНСКОГО РАЙОНА ОРЛОВСКОЙ ОБЛАСТИ	100
63.	МБДОУ МИЧУРИНСКИЙ ДЕТСКИЙ САД	100

64.	МБДОУ МОХОВСКОЙ ДЕТСКИЙ САД КОРАБЛИК ЗАЛЕГОЩЕНСКОГО РАЙОНА ОРЛОВСКОЙ ОБЛАСТИ	100
65.	МБДОУ ПОКРОВСКИЙ ДЕТСКИЙ САД ТЕРЕМОК	100
66.	МБДОУ РОССОШЕНСКИЙ ДЕТСКИЙ САД №1	100
67.	МБДОУ РУССКО-БРОДСКИЙ ДЕТСКИЙ САД №2	100
68.	МБДОУ ТУРОВСКИЙ ДЕТСКИЙ САД	100
69.	МБДОУ ЦЕНТР РАЗВИТИЯ РЕБЁНКА - ДЕТСКИЙ САД №20	100
70.	МБДОУ ЦРР - ДЕТСАД №22 Г. ЛИВНЫ	100
71.	МБДОУ ЦРР - ДЕТСКИЙ САД № 16 Г.ЛИВНЫ	100
72.	МБДОУ ЦРР - ДЕТСКИЙ САД №18	100
73.	МБДОУ-ЖУДЕРСКИЙ ДЕТСКИЙ САД ЛЕСОВИЧОК	100
74.	МБДОУ-ХОТЫНЕЦКИЙ ДЕТСКИЙ САД АЛЁНУШКА	100
75.	МДОУ ДЕТСКИЙ САД № 9	100
76.	МБДОУ - ДЕТСКИЙ САД №1 П.ГЛАЗУНОВКА	99,04
77.	МБДОУ Г. МЦЕНСКА ДЕТСКИЙ САД № 13	99,02
78.	МБДОУ ХОМУТОВСКИЙ Д/С	98,8
79.	МБДОУ - ДЕТСКИЙ САД №1 СОЛНЫШКО	98,78
80.	МБДОУ Д/С КОЛОКОЛЬЧИК	98,68
81.	МБДОУ ДЕТСКИЙ САД № 1	98,39
82.	МБДОУ ЗМИЕВСКИЙ ДЕТСКИЙ САД КОМБИНИРОВАННОГО ВИДА №1	98,21
83.	БДОУ ТР ОО ТРОСНЯНСКИЙ ДЕТСКИЙ САД РОДНИЧОК	97,83
84.	МБДОУ ДЕТСКИЙ САД №2 П. НАРЫШКИНО ОБЩЕРАЗВИВАЮЩЕГО ВИДА	97,73
85.	МБДОУ ДЕТСКИЙ САД № 1 П.ШАБЛЫКИНО	97,62
86.	МБДОУ ДЕТСКИЙ САД № 1 ГОРОДА ЛИВНЫ	97,14
87.	МБДОУ ДС №8 С. КОРОТЫШ	94,12
88.	КДОУ ОО МЦЕНСКИЙ ДЕТСКИЙ ДОМ ДЛЯ ДЕТЕЙ-СИРОТ И ДЕТЕЙ, ОСТАВШИХСЯ БЕЗ ПОПЕЧЕНИЯ РОДИТЕЛЕЙ, ДОШКОЛЬНОГО ВОЗРАСТА	0
	СРЕДНЕЕ ЗНАЧЕНИЕ	98,58

При оценке индикатора «Удовлетворенность качеством, полнотой и доступностью информации о деятельности образовательной организации, размещенной на информационных стендах в помещении образовательной организации» в образовательных организациях Орловской области» среднее значение равно 98,58 балла.

Максимальное количество баллов (100) получили 75 образовательных организаций или 85,23% от общего количества образовательных организаций, участвующих в НОК УООД (БДОУ ДЕТСКИЙ САД СКАЗКА, ДЕТСКИЙ САД № 1, МБДОУ ДЕТСКИЙ САД №11 Д. ДУБОВАЯ РОЦА ОРЛОВСКОГО МУНИЦИПАЛЬНОГО ОКРУГА, МБДОУ РУССКО-БРОДСКИЙ ДЕТСКИЙ САД № 1, МБДОУ - ДЕТСКИЙ САД СОЛНЫШКО, МБДОУ «ДЕТСКИЙ САД №8 Д. ЖИЛИНА» ОРЛОВСКОГО МУНИЦИПАЛЬНОГО ОКРУГА, МБДОУ ВАСИЛЬЕВСКИЙ ДЕТСКИЙ САД ЗАЛЕГОЩЕНСКОГО РАЙОНА ОРЛОВСКОЙ ОБЛАСТИ, МБДОУ Г. МЦЕНСКА ДЕТСКИЙ САД № 1, МБДОУ Г. МЦЕНСКА ДЕТСКИЙ САД № 10, МБДОУ Г. МЦЕНСКА ДЕТСКИЙ САД № 11, МБДОУ Г. МЦЕНСКА ДЕТСКИЙ САД № 12, МБДОУ Г. МЦЕНСКА ДЕТСКИЙ САД № 15, МБДОУ Г. МЦЕНСКА ДЕТСКИЙ САД № 4, МБДОУ Г. МЦЕНСКА ДЕТСКИЙ САД № 5, МБДОУ Г. МЦЕНСКА ДЕТСКИЙ САД № 6, МБДОУ Г. МЦЕНСКА ДЕТСКИЙ САД № 7, МБДОУ Г. МЦЕНСКА ДЕТСКИЙ САД № 9, МБДОУ Г. МЦЕНСКА ДЕТСКИЙ САД №14, МБДОУ ГУБКИНСКИЙ ДЕТСКИЙ САД, МБДОУ Д/С КОЛОБОК, МБДОУ ДЕТСКИЙ САД № 1 П. ВЕРХОВЬЕ, МБДОУ ДЕТСКИЙ САД № 10, МБДОУ ДЕТСКИЙ САД № 11, МБДОУ ДЕТСКИЙ САД № 12 Г. ЛИВНЫ, МБДОУ ДЕТСКИЙ САД № 12 Д. МАЛАЯ КУЛИКОВКА ОРЛОВСКОГО МУНИЦИПАЛЬНОГО ОКРУГА, МБДОУ ДЕТСКИЙ САД № 17, МБДОУ ДЕТСКИЙ САД № 19, МБДОУ ДЕТСКИЙ САД № 2 П. ВЕРХОВЬЕ, МБДОУ ДЕТСКИЙ САД № 3, МБДОУ ДЕТСКИЙ САД № 34 Д. ШЕПИНО ОРЛОВСКОГО МУНИЦИПАЛЬНОГО ОКРУГА, МБДОУ ДЕТСКИЙ САД № 6, МБДОУ ДЕТСКИЙ САД № 7 ПОС. ВЯТСКИЙ ПОСАД ОРЛОВСКОГО МУНИЦИПАЛЬНОГО ОКРУГА, МБДОУ ДЕТСКИЙ САД № 8, МБДОУ ДЕТСКИЙ САД №1, МБДОУ ДЕТСКИЙ САД №1 Г. МАЛОАРХАНГЕЛЬСКА, МБДОУ ДЕТСКИЙ САД №1 П. НАРЫШКИНО ОБЩЕРАЗВИВАЮЩЕГО ВИДА, МБДОУ ДЕТСКИЙ САД №1 СОЛНЫШКО, МБДОУ ДЕТСКИЙ САД №19 Д. ЖИЛИНА ОРЛОВСКОГО МУНИЦИПАЛЬНОГО ОКРУГА, МБДОУ ДЕТСКИЙ САД №2, МБДОУ ДЕТСКИЙ САД №2, МБДОУ ДЕТСКИЙ САД №2 Г. МАЛОАРХАНГЕЛЬСКА, МБДОУ ДЕТСКИЙ САД №2 РЯБИНУШКА Г. НОВОСИЛЯ, МБДОУ ДЕТСКИЙ САД №27 Д. СТАНОВОЕ ОРЛОВСКОГО МУНИЦИПАЛЬНОГО ОКРУГА, МБДОУ ДЕТСКИЙ САД №3 Г. ЛИВНЫ, МБДОУ ДЕТСКИЙ САД №3 П.

НАРЫШКИНО ОБЩЕРАЗВИВАЮЩЕГО ВИДА, МБДОУ ДЕТСКИЙ САД №31 С. ПАЮСОВО ОРЛОВСКОГО МУНИЦИПАЛЬНОГО ОКРУГА, МБДОУ ДЕТСКИЙ САД №4, МБДОУ ДЕТСКИЙ САД №5 КОМБИНИРОВАННОГО ВИДА ГОРОДА ЛИВНЫ, МБДОУ ДЕТСКИЙ САД №5 ПОС. СТАЛЬНОЙ КОНЬ ОРЛОВСКОГО МУНИЦИПАЛЬНОГО ОКРУГА, МБДОУ ДЕТСКИЙ САД ЁЛОЧКА, МБДОУ ДЕТСКИЙ САД ЛУЧИК КОМБИНИРОВАННОГО ВИДА, МБДОУ ДЕТСКИЙ САД П. СТ. МАЛОАРХАНГЕЛЬСК, МБДОУ ДЕТСКИЙ САД СВЕТЛЯЧОК, МБДОУ ДЕТСКИЙ САД СОЛНЫШКО, МБДОУ ДЕТСКИЙ САД СОЛНЫШКО ЗАЛЕГОЩЕНСКОГО РАЙОНА ОРЛОВСКОЙ ОБЛАСТИ, МБДОУ ДЕТСКИЙ САД ТЕРЕМОК ЗАЛЕГОЩЕНСКОГО РАЙОНА ОРЛОВСКОЙ ОБЛАСТИ, МБДОУ ДС №3 П. СОВХОЗНЫЙ, МБДОУ ДС С. СЕРГИЕВСКОЕ, МБДОУ ЗНАМЕНСКИЙ ДЕТСКИЙ САД ТЕРЕМОК, МБДОУ КАЗАРСКИЙ ДЕТСКИЙ САД КОЛОКОЛЬЧИК ЗАЛЕГОЩЕНСКОГО РАЙОНА ОРЛОВСКОЙ ОБЛАСТИ, МБДОУ ЛОМОВСКИЙ ДЕТСКИЙ САД РОМАШКА ЗАЛЕГОЩЕНСКОГО РАЙОНА ОРЛОВСКОЙ ОБЛАСТИ, МБДОУ МАЛИНОВСКИЙ ДЕТСКИЙ САД КРАСНОЗОРИНСКОГО РАЙОНА ОРЛОВСКОЙ ОБЛАСТИ, МБДОУ МИЧУРИНСКИЙ ДЕТСКИЙ САД, МБДОУ МОХОВСКОЙ ДЕТСКИЙ САД КОРАБЛИК ЗАЛЕГОЩЕНСКОГО РАЙОНА ОРЛОВСКОЙ ОБЛАСТИ, МБДОУ ПОКРОВСКИЙ ДЕТСКИЙ САД ТЕРЕМОК, МБДОУ РОССОШЕНСКИЙ ДЕТСКИЙ САД №1, МБДОУ РУССКО-БРОДСКИЙ ДЕТСКИЙ САД №2, МБДОУ ТУРОВСКИЙ ДЕТСКИЙ САД, МБДОУ ЦЕНТР РАЗВИТИЯ РЕБЁНКА - ДЕТСКИЙ САД №20, МБДОУ ЦРР - ДЕТСАД №22 Г. ЛИВНЫ, МБДОУ ЦРР - ДЕТСКИЙ САД № 16 Г. ЛИВНЫ, МБДОУ ЦРР - ДЕТСКИЙ САД №18, МБДОУ-ЖУДЕРСКИЙ ДЕТСКИЙ САД ЛЕСОВИЧОК, МБДОУ-ХОТЫНЕЦКИЙ ДЕТСКИЙ САД АЛЁНУШКА, МДОУ ДЕТСКИЙ САД № 9).

Значения выше среднего имеют 5 образовательных организаций, что составляет 5,68% от общего количества организаций, принявших участие в НОК УООД (МБДОУ - ДЕТСКИЙ САД №1 П.ГЛАЗУНОВКА, МБДОУ Г. МЦЕНСКА ДЕТСКИЙ САД № 13, МБДОУ ХОМУТОВСКИЙ Д/С, МБДОУ - ДЕТСКИЙ САД №1 СОЛНЫШКО, МБДОУ Д/С КОЛОКОЛЬЧИК).

Значения ниже среднего имеют 7 образовательных организаций, составляющих 7,95% от общего количества образовательных организаций, участвующих в НОК УООД (МБДОУ ДЕТСКИЙ САД № 1, МБДОУ ЗМИЕВСКИЙ ДЕТСКИЙ САД КОМБИНИРОВАННОГО ВИДА №1, БДОУ ТР ОО ТРОСНЯНСКИЙ ДЕТСКИЙ САД

РОДНИЧОК, МБДОУ ДЕТСКИЙ САД №2 П. НАРЫШКИНО ОБЩЕРАЗВИВАЮЩЕГО ВИДА, МБДОУ ДЕТСКИЙ САД № 1 П.ШАБЛЫКИНО, МБДОУ ДЕТСКИЙ САД № 1 ГОРОДА ЛИВНЫ, МБДОУ ДС №8 С. КОРОТЫШ).

Нулевое значение имеет одна образовательная организация, что составило 1,13% от общего количества образовательных организаций, участвующих в анкетировании по данному показателю (КДОУ ОО МЦЕНСКИЙ ДЕТСКИЙ ДОМ ДЛЯ ДЕТЕЙ-СИРОТ И ДЕТЕЙ, ОСТАВШИХСЯ БЕЗ ПОПЕЧЕНИЯ РОДИТЕЛЕЙ, ДОШКОЛЬНОГО ВОЗРАСТА). Данное значение стало возможным в связи с тем, что в данной образовательной организации отсутствуют респонденты и в анкетировании никто не принимал участие.

Уровень удовлетворенности респондентов НОК УООД качеством, полнотой и доступностью информации о деятельности образовательной организации, размещенной на информационных стендах в помещении образовательных организациях Орловской области приведен в таблице 13.

**Уровень удовлетворенности респондентов НОК УООД
по индикатору «Качеством, полнотой и доступностью информации о деятельности образовательных организаций, размещенной
на информационных стендах в помещениях образовательных организациях Орловской области».**

№ п/п	Образовательная организация	Всего ответов	Варианты ответов					
			Неудовлетворительно, не устраивает		Удовлетворительно		Полностью устраивает	
			колич.	%	колич.	%	колич.	%
1	МБДОУ - ДЕТСКИЙ САД СОЛНЫШКО	5	0	0	0	0	5	100,00
2	МБДОУ ВАСИЛЬЕВСКИЙ ДЕТСКИЙ САД ЗАЛЕГОЩЕНСКОГО РАЙОНА ОРЛОВСКОЙ ОБЛАСТИ	12	0	0	0	0	12	100,00
3	МБДОУ Г. МЦЕНСКА ДЕТСКИЙ САД № 12	47	0	0	0	0	47	100,00
4	МБДОУ Г. МЦЕНСКА ДЕТСКИЙ САД № 4	88	0	0	0	0	88	100,00
5	МБДОУ ГУБКИНСКИЙ ДЕТСКИЙ САД	6	0	0	0	0	6	100,00
6	МБДОУ Д/С КОЛОБОК	4	0	0	0	0	4	100,00
7	МБДОУ ДЕТСКИЙ САД № 10	19	0	0	0	0	19	100,00
8	МБДОУ ДЕТСКИЙ САД № 2 П.ВЕРХОВЬЕ	24	0	0	0	0	24	100,00
9	МБДОУ ДЕТСКИЙ САД №2	43	0	0	0	0	43	100,00
10	МБДОУ ДЕТСКИЙ САД №27 Д. СТАНОВОЕ ОРЛОВСКОГО МУНИЦИПАЛЬНОГО ОКРУГА	10	0	0	0	0	10	100,00
11	МБДОУ ДЕТСКИЙ САД №3 Г. ЛИВНЫ	13	0	0	0	0	13	100,00

12	МБДОУ ДЕТСКИЙ САД №3 П. НАРЫШКИНО ОБЩЕРАЗВИВАЮЩЕГО ВИДА	58	0	0	0	0	58	100,00
13	МБДОУ ДЕТСКИЙ САД №31 С. ПАЮСОВО ОРЛОВСКОГО МУНИЦИПАЛЬНОГО ОКРУГА	2	0	0	0	0	2	100,00
14	МБДОУ ДЕТСКИЙ САД №4	35	0	0	0	0	35	100,00
15	МБДОУ ДЕТСКИЙ САД №5 ПОС. СТАЛЬНОЙ КОНЬ ОРЛОВСКОГО МУНИЦИПАЛЬНОГО ОКРУГА	14	0	0	0	0	14	100,00
16	МБДОУ ДЕТСКИЙ САД ЁЛОЧКА	12	0	0	0	0	12	100,00
17	МБДОУ ДЕТСКИЙ САД ЛУЧИК КОМБИНИРОВАННОГО ВИДА	71	0	0	0	0	71	100,00
18	МБДОУ ДЕТСКИЙ САД П. СТ. МАЛОАРХАНГЕЛЬСК	18	0	0	0	0	18	100,00
19	МБДОУ ДЕТСКИЙ САД СВЕТЛЯЧОК	16	0	0	0	0	16	100,00
20	МБДОУ ДЕТСКИЙ САД СОЛНЫШКО	33	0	0	0	0	33	100,00
21	МБДОУ ЛОМОВСКИЙ ДЕТСКИЙ САД РОМАШКА ЗАЛЕГОЩЕНСКОГО РАЙОНА ОРЛОВСКОЙ ОБЛАСТИ	13	0	0	0	0	13	100,00
22	МБДОУ МАЛИНОВСКИЙ ДЕТСКИЙ САД КРАСНОЗОРЕНСКОГО РАЙОНА ОРЛОВСКОЙ ОБЛАСТИ	4	0	0	0	0	4	100,00
23	МБДОУ МОХОВСКОЙ ДЕТСКИЙ САД КОРАБЛИК ЗАЛЕГОЩЕНСКОГО РАЙОНА ОРЛОВСКОЙ ОБЛАСТИ	15	0	0	0	0	15	100,00
24	МБДОУ ПОКРОВСКИЙ ДЕТСКИЙ САД ТЕРЕМОК	69	0	0	0	0	69	100,00
25	МБДОУ РОССОШЕНСКИЙ ДЕТСКИЙ САД №1	9	0	0	0	0	9	100,00

26	МБДОУ РУССКО-БРОДСКИЙ ДЕТСКИЙ САД №2	9	0	0	0	0	9	100,00
27	МБДОУ ТУРОВСКИЙ ДЕТСКИЙ САД	6	0	0	0	0	6	100,00
28	МБДОУ ЦРР - ДЕТСАД №22 Г. ЛИВНЫ	69	0	0	0	0	69	100,00
29	МБДОУ ЦРР - ДЕТСКИЙ САД №18	81	0	0	0	0	81	100,00
30	МБДОУ-ЖУДЕРСКИЙ ДЕТСКИЙ САД ЛЕСОВИЧОК	5	0	0	0	0	5	100,00
31	МБДОУ ЦРР - ДЕТСКИЙ САД № 16 Г.ЛИВНЫ	105	0	0	1	0,95	104	99,05
32	МБДОУ Г. МЦЕНСКА ДЕТСКИЙ САД № 11	66	0	0	1	1,52	65	98,48
33	МБДОУ ДЕТСКИЙ САД № 17	124	0	0	2	1,61	122	98,39
34	МБДОУ ДЕТСКИЙ САД № 7 ПОС. ВЯТСКИЙ ПОСАД ОРЛОВСКОГО МУНИЦИПАЛЬНОГО ОКРУГА	57	0	0	1	1,75	56	98,25
35	МБДОУ ДЕТСКИЙ САД № 11	40	0	0	1	2,50	39	97,50
36	МБДОУ ДЕТСКИЙ САД № 1 П. ВЕРХОВЬЕ	77	0	0	2	2,60	75	97,40
37	МБДОУ ДЕТСКИЙ САД №1 Г.МАЛОАРХАНГЕЛЬСКА	34	0	0	1	2,94	33	97,06
38	МБДОУ Г. МЦЕНСКА ДЕТСКИЙ САД № 5	32	0	0	1	3,13	31	96,88
39	МБДОУ ДЕТСКИЙ САД СОЛНЫШКО ЗАЛЕГОЩЕНСКОГО РАЙОНА ОРЛОВСКОЙ ОБЛАСТИ	62	0	0	2	3,23	60	96,77
40	МБДОУ ДЕТСКИЙ САД №1 СОЛНЫШКО	30	0	0	1	3,33	29	96,67
41	МБДОУ ДЕТСКИЙ САД №2	30	0	0	1	3,33	29	96,67
42	МБДОУ ДЕТСКИЙ САД № 19	59	0	0	2	3,39	57	96,61
43	МБДОУ ДЕТСКИЙ САД №2 Г.МАЛОАРХАНГЕЛЬСКА	49	0	0	2	4,08	47	95,92

44	МБДОУ ДЕТСКИЙ САД №1 П. НАРЫШКИНО ОБЩЕРАЗВИВАЮЩЕГО ВИДА	119	0	0	5	4,20	114	95,80
45	МБДОУ ДЕТСКИЙ САД №19 Д. ЖИЛИНА ОРЛОВСКОГО МУНИЦИПАЛЬНОГО ОКРУГА	47	0	0	2	4,26	45	95,74
46	МБДОУ - ДЕТСКИЙ САД №1 П.ГЛАЗУНОВКА	104	1	0,96	4	3,85	99	95,19
47	МБДОУ Г. МЦЕНСКА ДЕТСКИЙ САД № 9	56	0	0	3	5,36	53	94,64
48	МБДОУ Д/С КОЛОКОЛЬЧИК	76	1	1,32	4	5,26	71	93,42
49	МДОУ ДЕТСКИЙ САД № 9	45	0	0	3	6,67	42	93,33
50	МБДОУ Г. МЦЕНСКА ДЕТСКИЙ САД № 6	29	0	0	2	6,90	27	93,10
51	МБДОУ ДЕТСКИЙ САД №1	27	0	0	2	7,41	25	92,59
52	МБДОУ ДС №3 П. СОВХОЗНЫЙ	12	0	0	1	8,33	11	91,67
53	МБДОУ ДЕТСКИЙ САД № 1 ГОРОДА ЛИВНЫ	35	1	2,86	2	5,71	32	91,43
54	МБДОУ ДЕТСКИЙ САД №2 РЯБИНУШКА Г. НОВОСИЛЯ	66	0	0	6	9,09	60	90,91
55	МБДОУ Г.МЦЕНСКА ДЕТСКИЙ САД №14	76	0	0	7	9,21	69	90,79
56	МБДОУ ДЕТСКИЙ САД № 8	21	0	0	2	9,52	19	90,48
57	МБДОУ Г. МЦЕНСКА ДЕТСКИЙ САД № 1	20	0	0	2	10,00	18	90,00
58	МБДОУ ДЕТСКИЙ САД № 34 Д.ШЕПИНО ОРЛОВСКОГО МУНИЦИПАЛЬНОГО ОКРУГА	10	0	0	1	10,00	9	90,00
59	БДОУ ДЕТСКИЙ САД СКАЗКА	69	0	0	7	10,14	62	89,86
60	МБДОУ ДЕТСКИЙ САД № 12 Д. МАЛАЯ КУЛИКОВКА ОРЛОВСКОГО МУНИЦИПАЛЬНОГО ОКРУГА	39	0	0	4	10,26	35	89,74

61	МБДОУ Г. МЦЕНСКА ДЕТСКИЙ САД № 10	57	0	0	6	10,53	51	89,47
62	МБДОУ ДЕТСКИЙ САД № 12 Г. ЛИВНЫ	93	0	0	10	10,75	83	89,25
63	МБДОУ ДЕТСКИЙ САД № 1 П.ШАБЛЫКИНО	42	1	2,38	4	9,52	37	88,10
64	МБДОУ ХОМУТОВСКИЙ Д/С	83	1	1,20	9	10,84	73	87,95
65	МБДОУ - ДЕТСКИЙ САД №1 СОЛНЫШКО	82	1	1,22	9	10,98	72	87,80
66	МБДОУ-ХОТЫНЕЦКИЙ ДЕТСКИЙ САД АЛЁНУШКА	57	0	0	7	12,28	50	87,72
67	МБДОУ ДЕТСКИЙ САД №2 П. НАРЫШКИНО ОБЩЕРАЗВИВАЮЩЕГО ВИДА	44	1	2,27	5	11,36	38	86,36
68	МБДОУ "ДЕТСКИЙ САД №8 Д. ЖИЛИНА" ОРЛОВСКОГО МУНИЦИПАЛЬНОГО ОКРУГА	117	0	0	16	13,68	101	86,32
69	МБДОУ ЗНАМЕНСКИЙ ДЕТСКИЙ САД ТЕРЕМОК	65	0	0	9	13,85	56	86,15
70	МБДОУ Г. МЦЕНСКА ДЕТСКИЙ САД № 15	86	0	0	13	15,12	73	84,88
71	ДЕТСКИЙ САД № 1	26	0	0	4	15,38	22	84,62
72	МБДОУ МИЧУРИНСКИЙ ДЕТСКИЙ САД	13	0	0	2	15,38	11	84,62
73	МБДОУ ДЕТСКИЙ САД № 6	50	0	0	8	16,00	42	84,00
74	МБДОУ ЗМИЕВСКИЙ ДЕТСКИЙ САД КОМБИНИРОВАННОГО ВИДА №1	112	2	1,79	16	14,29	94	83,93
75	МБДОУ ДЕТСКИЙ САД ТЕРЕМОК ЗАЛЕГОЩЕНСКОГО РАЙОНА ОРЛОВСКОЙ ОБЛАСТИ	58	0	0	10	17,24	48	82,76
76	МБДОУ РУССКО-БРОДСКИЙ ДЕТСКИЙ САД № 1	17	0	0	3	17,65	14	82,35

77	МБДОУ ДС №8 С. КОРОТЫШ	34	2	5,88	4	11,76	28	82,35
78	МБДОУ Г. МЦЕНСКА ДЕТСКИЙ САД № 7	28	0	0	5	17,86	23	82,14
79	МБДОУ ДЕТСКИЙ САД № 3	32	0	0	6	18,75	26	81,25
80	БДОУ ТР ОО ТРОСНЯНСКИЙ ДЕТСКИЙ САД РОДНИЧОК	46	1	2,17	8	17,39	37	80,43
81	МБДОУ Г. МЦЕНСКА ДЕТСКИЙ САД № 13	102	1	0,98	23	22,55	78	76,47
82	МБДОУ ЦЕНТР РАЗВИТИЯ РЕБЁНКА - ДЕТСКИЙ САД №20	83	0	0	22	26,51	61	73,49
83	МБДОУ ДЕТСКИЙ САД №5 КОМБИНИРОВАННОГО ВИДА ГОРОДА ЛИВНЫ	87	0	0	27	31,03	60	68,97
84	МБДОУ ДС С. СЕРГИЕВСКОЕ	13	0	0	6	46,15	7	53,85
85	МБДОУ ДЕТСКИЙ САД №11 Д. ДУБОВАЯ РОЩА ОРЛОВСКОГО МУНИЦИПАЛЬНОГО ОКРУГА	6	0	0	3	50,00	3	50,00
86	МБДОУ ДЕТСКИЙ САД № 1	62	1	1,61	35	56,45	26	41,94
87	МБДОУ КАЗАРСКИЙ ДЕТСКИЙ САД КОЛОКОЛЬЧИК ЗАЛЕГОЩЕНСКОГО РАЙОНА ОРЛОВСКОЙ ОБЛАСТИ	3	0	0	2	66,67	1	33,33
88	КДОУ ОО МЦЕНСКИЙ ДЕТСКИЙ ДОМ ДЛЯ ДЕТЕЙ-СИРОТ И ДЕТЕЙ, ОСТАВШИХСЯ БЕЗ ПОПЕЧЕНИЯ РОДИТЕЛЕЙ, ДОШКОЛЬНОГО ВОЗРАСТА	0	0	0	0	0	0	0

На рисунке 7 представлена карта удовлетворенности респондентов, где цвет зоны соответствует выбранному варианту ответа:

- красная зона – неудовлетворительно, не устраивает;
- желтая зона – удовлетворительно;
- зеленая зона - полностью удовлетворен(а)

Проанализировав результаты оценки данного индикатора респондентами, можно сделать вывод, что респонденты в большей степени удовлетворены качеством, полнотой и доступностью информации о деятельности образовательной организации, размещенной на информационных стендах в помещении образовательной организации в следующих образовательных организациях:

- МБДОУ ДЕТСКИЙ САД №5 ПОС. СТАЛЬНОЙ КОНЬ ОРЛОВСКОГО МУНИЦИПАЛЬНОГО ОКРУГА;
- МБДОУ ДЕТСКИЙ САД № 7 ПОС. ВЯТСКИЙ ПОСАД ОРЛОВСКОГО МУНИЦИПАЛЬНОГО ОКРУГА;
- МБДОУ «ДЕТСКИЙ САД №8 Д. ЖИЛИНА» ОРЛОВСКОГО МУНИЦИПАЛЬНОГО ОКРУГА;
- МБДОУ ДЕТСКИЙ САД №11 Д. ДУБОВАЯ РОЩА ОРЛОВСКОГО МУНИЦИПАЛЬНОГО ОКРУГА;
- МБДОУ ДЕТСКИЙ САД № 12 Д. МАЛАЯ КУЛИКОВКА ОРЛОВСКОГО МУНИЦИПАЛЬНОГО ОКРУГА;
- МБДОУ ДЕТСКИЙ САД №19 Д. ЖИЛИНА ОРЛОВСКОГО МУНИЦИПАЛЬНОГО ОКРУГА;
- МБДОУ ДЕТСКИЙ САД №27 Д. СТАНОВОЕ ОРЛОВСКОГО МУНИЦИПАЛЬНОГО ОКРУГА;
- МБДОУ ДЕТСКИЙ САД №31 С. ПАЮСОВО ОРЛОВСКОГО МУНИЦИПАЛЬНОГО ОКРУГА;
- МБДОУ ДЕТСКИЙ САД № 34 Д.ШЕПИНО ОРЛОВСКОГО МУНИЦИПАЛЬНОГО ОКРУГА;
- МБДОУ ДЕТСКИЙ САД ЛУЧИК КОМБИНИРОВАННОГО ВИДА;
- МБДОУ ДЕТСКИЙ САД №2;
- МБДОУ ДЕТСКИЙ САД №1;
- МБДОУ ДЕТСКИЙ САД №4;
- МБДОУ ДЕТСКИЙ САД № 1 П. ВЕРХОВЬЕ;
- МБДОУ ДЕТСКИЙ САД № 2 П.ВЕРХОВЬЕ;
- МБДОУ МИЧУРИНСКИЙ ДЕТСКИЙ САД;
- МБДОУ РУССКО-БРОДСКИЙ ДЕТСКИЙ САД № 1;
- МБДОУ РУССКО-БРОДСКИЙ ДЕТСКИЙ САД №2;
- МБДОУ ТУРОВСКИЙ ДЕТСКИЙ САД;

- МБДОУ Д/С КОЛОБОК;
- БДОУ ДЕТСКИЙ САД СКАЗКА;
- ДЕТСКИЙ САД № 1;
- МБДОУ ДЕТСКИЙ САД СВЕТЛЯЧОК;
- МБДОУ МАЛИНОВСКИЙ ДЕТСКИЙ САД КРАСНОЗОРЕНСКОГО РАЙОНА ОРЛОВСКОЙ ОБЛАСТИ;
- МБДОУ РОССОШЕНСКИЙ ДЕТСКИЙ САД №1;
- МБДОУ ДЕТСКИЙ САД №2;
- МБДОУ ДЕТСКИЙ САД № 3;
- МБДОУ ДС С. СЕРГИЕВСКОЕ;
- МБДОУ ДС №3 П. СОВХОЗНЫЙ;
- МБДОУ ДЕТСКИЙ САД №3 Г. ЛИВНЫ;
- МБДОУ ДЕТСКИЙ САД №5 КОМБИНИРОВАННОГО ВИДА ГОРОДА ЛИВНЫ;
- МБДОУ ДЕТСКИЙ САД № 6;
- МБДОУ ДЕТСКИЙ САД № 8;
- МДОУ ДЕТСКИЙ САД № 9;
- МБДОУ ДЕТСКИЙ САД № 10;
- МБДОУ ДЕТСКИЙ САД № 11;
- МБДОУ ДЕТСКИЙ САД № 12 Г. ЛИВНЫ;
- МБДОУ ЦРР - ДЕТСКИЙ САД № 16 Г. ЛИВНЫ;
- МБДОУ ДЕТСКИЙ САД № 17;
- МБДОУ ЦРР - ДЕТСКИЙ САД №18;
- МБДОУ ДЕТСКИЙ САД № 19;
- МБДОУ ЦЕНТР РАЗВИТИЯ РЕБЁНКА - ДЕТСКИЙ САД №20;
- МБДОУ ЦРР - ДЕТСАД №22 Г. ЛИВНЫ;
- МБДОУ ДЕТСКИЙ САД №1 Г. МАЛОАРХАНГЕЛЬСКА;
- МБДОУ ДЕТСКИЙ САД №2 Г. МАЛОАРХАНГЕЛЬСКА;
- МБДОУ ДЕТСКИЙ САД П. СТ. МАЛОАРХАНГЕЛЬСК;
- МБДОУ ГУБКИНСКИЙ ДЕТСКИЙ САД;
- МБДОУ Г. МЦЕНСКА ДЕТСКИЙ САД № 6;
- МБДОУ Г. МЦЕНСКА ДЕТСКИЙ САД № 5;
- МБДОУ Г. МЦЕНСКА ДЕТСКИЙ САД № 9;

- МБДОУ Г. МЦЕНСКА ДЕТСКИЙ САД № 4;
- МБДОУ Г. МЦЕНСКА ДЕТСКИЙ САД № 1;
- МБДОУ Г. МЦЕНСКА ДЕТСКИЙ САД № 15;
- МБДОУ Г. МЦЕНСКА ДЕТСКИЙ САД № 7;
- МБДОУ Г. МЦЕНСКА ДЕТСКИЙ САД № 12;
- МБДОУ Г. МЦЕНСКА ДЕТСКИЙ САД № 14;
- МБДОУ Г. МЦЕНСКА ДЕТСКИЙ САД № 11;
- МБДОУ Г. МЦЕНСКА ДЕТСКИЙ САД № 10;
- МБДОУ ДЕТСКИЙ САД №1 СОЛНЫШКО;
- МБДОУ ДЕТСКИЙ САД №2 РЯБИНУШКА Г. НОВОСИЛЯ;
- МБДОУ ПОКРОВСКИЙ ДЕТСКИЙ САД ТЕРЕМОК;
- МБДОУ ДЕТСКИЙ САД СОЛНЫШКО;
- МБДОУ ДЕТСКИЙ САД №3 П. НАРЫШКИНО ОБЩЕРАЗВИВАЮЩЕГО ВИДА;
- МБДОУ ДЕТСКИЙ САД №1 П. НАРЫШКИНО ОБЩЕРАЗВИВАЮЩЕГО ВИДА;
- МБДОУ-ХОТЫНЕЦКИЙ ДЕТСКИЙ САД АЛЁНУШКА;
- МБДОУ ДЕТСКИЙ САД ЁЛОЧКА;
- МБДОУ-ЖУДЕРСКИЙ ДЕТСКИЙ САД ЛЕСОВИЧОК;
- МБДОУ - ДЕТСКИЙ САД СОЛНЫШКО;
- МБДОУ ДЕТСКИЙ САД СОЛНЫШКО ЗАЛЕГОЩЕНСКОГО РАЙОНА ОРЛОВСКОЙ ОБЛАСТИ;
- МБДОУ КАЗАРСКИЙ ДЕТСКИЙ САД КОЛОКОЛЬЧИК ЗАЛЕГОЩЕНСКОГО РАЙОНА ОРЛОВСКОЙ ОБЛАСТИ;
- МБДОУ МОХОВСКОЙ ДЕТСКИЙ САД КОРАБЛИК ЗАЛЕГОЩЕНСКОГО РАЙОНА ОРЛОВСКОЙ ОБЛАСТИ;
- МБДОУ ЛОМОВСКИЙ ДЕТСКИЙ САД РОМАШКА ЗАЛЕГОЩЕНСКОГО РАЙОНА ОРЛОВСКОЙ ОБЛАСТИ;
- МБДОУ ВАСИЛЬЕВСКИЙ ДЕТСКИЙ САД ЗАЛЕГОЩЕНСКОГО РАЙОНА ОРЛОВСКОЙ ОБЛАСТИ;
- МБДОУ ДЕТСКИЙ САД ТЕРЕМОК ЗАЛЕГОЩЕНСКОГО РАЙОНА ОРЛОВСКОЙ ОБЛАСТИ;
- МБДОУ ЗНАМЕНСКИЙ ДЕТСКИЙ САД ТЕРЕМОК.

Значения ниже среднего по индикатору «Удовлетворенность качеством, полнотой и доступностью информации о деятельности организации, размещенной на информационных стендах в помещении» у следующих образовательных организаций:

- МБДОУ ДЕТСКИЙ САД № 1;
- МБДОУ ЗМИЕВСКИЙ ДЕТСКИЙ САД КОМБИНИРОВАННОГО ВИДА №1;
- БДОУ ТР ОО ТРОСНЯНСКИЙ ДЕТСКИЙ САД РОДНИЧОК;
- МБДОУ ДЕТСКИЙ САД №2 П. НАРЫШКИНО ОБЩЕРАЗВИВАЮЩЕГО ВИДА;
- МБДОУ ДЕТСКИЙ САД № 1 П.ШАБЛЫКИНО;
- МБДОУ ДЕТСКИЙ САД № 1 ГОРОДА ЛИВНЫ;
- МБДОУ ДС №8 С. КОРОТЫШ.

Сравнение мнения оператора и респондентов о качестве, полноте и доступности информации о деятельности образовательной организации, размещенной на информационных стендах в помещениях образовательных организаций Орловской области представлено на диаграмме (Рисунок 8.).

Сравнение мнения оператора и респондентов о качестве, полноте и доступности информации о деятельности образовательных организаций, размещенной на информационных стендах в помещениях образовательных организаций Орловской области.

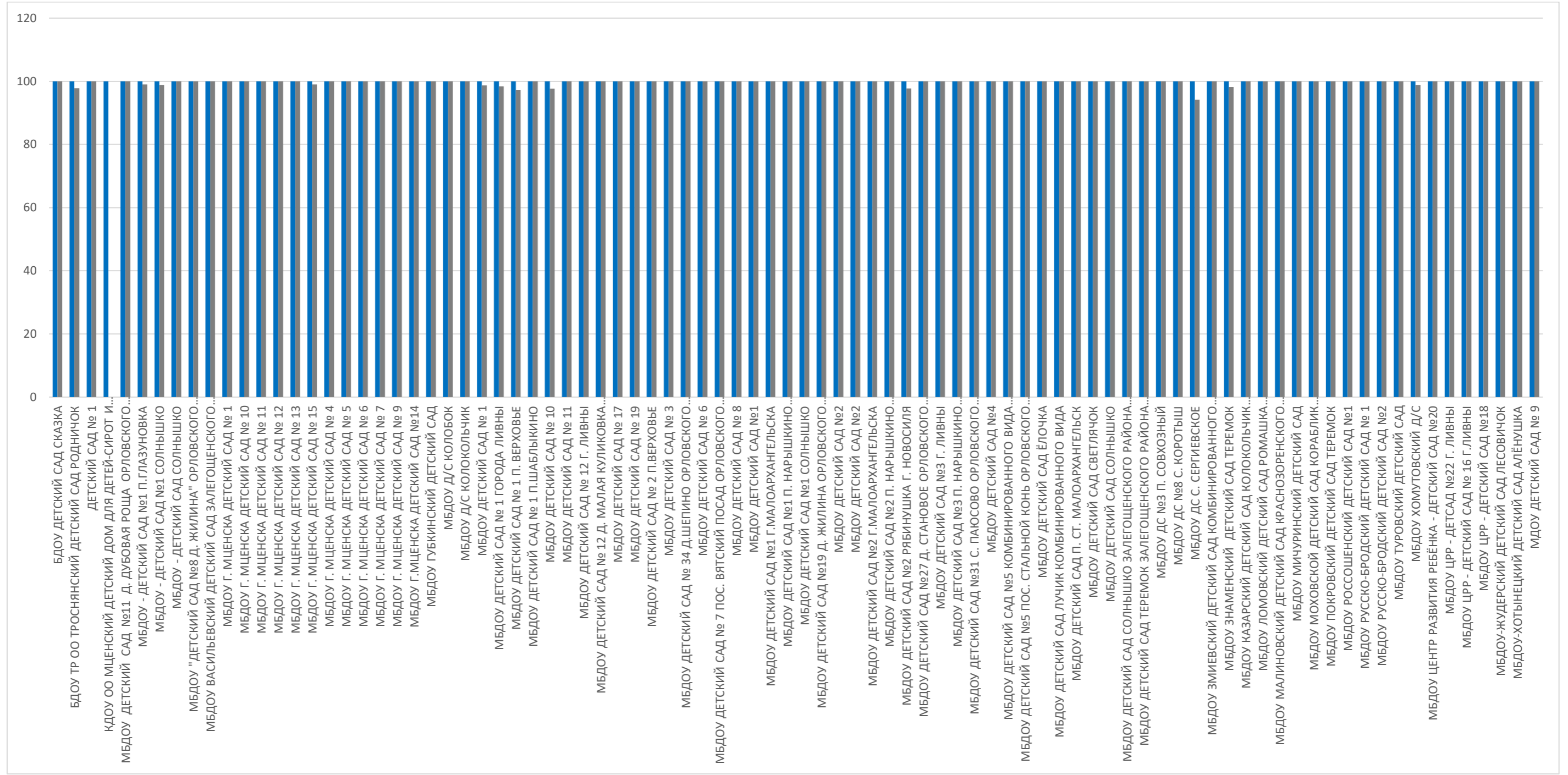

2.4.3.2. КРИТЕРИЙ I ПОКАЗАТЕЛЬ 3. ИНДИКАТОР «УДОВЛЕТВОРЕННОСТЬ КАЧЕСТВОМ, ПОЛНОТОЙ И ДОСТУПНОСТЬЮ ИНФОРМАЦИИ О ДЕЯТЕЛЬНОСТИ ОБРАЗОВАТЕЛЬНОЙ ОРГАНИЗАЦИИ, РАЗМЕЩЕННОЙ НА ОФИЦИАЛЬНОМ САЙТЕ ОБРАЗОВАТЕЛЬНОЙ ОРГАНИЗАЦИИ В СЕТИ «ИНТЕРНЕТ»».

Результаты анкетирования респондентов по индикатору «Удовлетворенность качеством, полнотой и доступностью информации о деятельности образовательной организации, размещенной на официальном сайте в сети «Интернет»» в образовательных организациях Орловской области представлены в таблице 14.

Таблица 14.

Удовлетворенность качеством, полнотой и доступностью информации о деятельности организации, размещенной на официальном сайте в сети «Интернет» в образовательных организациях Орловской области

№ п/п	Наименование организации	Индикатор «Удовлетворенность качеством, полнотой и доступностью информации о деятельности организации, размещенной на официальном сайте в сети «Интернет»» (в % от общего числа опрошенных получателей услуг)
1.	БДОУ ДЕТСКИЙ САД СКАЗКА	100
2.	ДЕТСКИЙ САД № 1	100
3.	МБДОУ ДЕТСКИЙ САД №11 Д. ДУБОВАЯ РОЩА ОРЛОВСКОГО МУНИЦИПАЛЬНОГО ОКРУГА	100
4.	МБДОУ РУССКО-БРОДСКИЙ ДЕТСКИЙ САД № 1	100
5.	МБДОУ - ДЕТСКИЙ САД №1 П.ГЛАЗУНОВКА	100
6.	МБДОУ - ДЕТСКИЙ САД №1 СОЛНЫШКО	100
7.	МБДОУ - ДЕТСКИЙ САД СОЛНЫШКО	100
8.	МБДОУ "ДЕТСКИЙ САД №8 Д. ЖИЛИНА" ОРЛОВСКОГО МУНИЦИПАЛЬНОГО ОКРУГА	100
9.	МБДОУ ВАСИЛЬЕВСКИЙ ДЕТСКИЙ САД ЗАЛЕГОЩЕНСКОГО РАЙОНА ОРЛОВСКОЙ ОБЛАСТИ	100
10.	МБДОУ Г. МЦЕНСКА ДЕТСКИЙ САД № 1	100
11.	МБДОУ Г. МЦЕНСКА ДЕТСКИЙ САД № 10	100

12.	МБДОУ Г. МЦЕНСКА ДЕТСКИЙ САД № 11	100
13.	МБДОУ Г. МЦЕНСКА ДЕТСКИЙ САД № 12	100
14.	МБДОУ Г. МЦЕНСКА ДЕТСКИЙ САД № 13	100
15.	МБДОУ Г. МЦЕНСКА ДЕТСКИЙ САД № 4	100
16.	МБДОУ Г. МЦЕНСКА ДЕТСКИЙ САД № 5	100
17.	МБДОУ Г. МЦЕНСКА ДЕТСКИЙ САД № 6	100
18.	МБДОУ Г. МЦЕНСКА ДЕТСКИЙ САД № 7	100
19.	МБДОУ Г. МЦЕНСКА ДЕТСКИЙ САД № 9	100
20.	МБДОУ Г. МЦЕНСКА ДЕТСКИЙ САД № 14	100
21.	МБДОУ ГУБКИНСКИЙ ДЕТСКИЙ САД	100
22.	МБДОУ Д/С КОЛОБОК	100
23.	МБДОУ Д/С КОЛОКОЛЬЧИК	100
24.	МБДОУ ДЕТСКИЙ САД № 1 ГОРОДА ЛИВНЫ	100
25.	МБДОУ ДЕТСКИЙ САД № 1 П. ВЕРХОВЬЕ	100
26.	МБДОУ ДЕТСКИЙ САД № 10	100
27.	МБДОУ ДЕТСКИЙ САД № 11	100
28.	МБДОУ ДЕТСКИЙ САД № 12 Д. МАЛАЯ КУЛИКОВКА ОРЛОВСКОГО МУНИЦИПАЛЬНОГО ОКРУГА	100
29.	МБДОУ ДЕТСКИЙ САД № 17	100
30.	МБДОУ ДЕТСКИЙ САД № 19	100
31.	МБДОУ ДЕТСКИЙ САД № 2 П. ВЕРХОВЬЕ	100
32.	МБДОУ ДЕТСКИЙ САД № 3	100
33.	МБДОУ ДЕТСКИЙ САД № 34 Д. ШЕПИНО ОРЛОВСКОГО МУНИЦИПАЛЬНОГО ОКРУГА	100
34.	МБДОУ ДЕТСКИЙ САД № 6	100
35.	МБДОУ ДЕТСКИЙ САД № 7 ПОС. ВЯТСКИЙ ПОСАД ОРЛОВСКОГО МУНИЦИПАЛЬНОГО ОКРУГА	100
36.	МБДОУ ДЕТСКИЙ САД № 8	100
37.	МБДОУ ДЕТСКИЙ САД № 1	100
38.	МБДОУ ДЕТСКИЙ САД № 1 Г. МАЛОАРХАНГЕЛЬСКА	100
39.	МБДОУ ДЕТСКИЙ САД № 1 П. НАРЫШКИНО ОБЩЕРАЗВИВАЮЩЕГО ВИДА	100
40.	МБДОУ ДЕТСКИЙ САД № 1 СОЛНЫШКО	100
41.	МБДОУ ДЕТСКИЙ САД № 19 Д. ЖИЛИНА ОРЛОВСКОГО МУНИЦИПАЛЬНОГО ОКРУГА	100

42.	МБДОУ ДЕТСКИЙ САД №2	100
43.	МБДОУ ДЕТСКИЙ САД №2	100
44.	МБДОУ ДЕТСКИЙ САД №2 Г.МАЛОАРХАНГЕЛЬСКА	100
45.	МБДОУ ДЕТСКИЙ САД №2 П. НАРЫШКИНО ОБЩЕРАЗВИВАЮЩЕГО ВИДА	100
46.	МБДОУ ДЕТСКИЙ САД №2 РЯБИНУШКА Г. НОВОСИЛЯ	100
47.	МБДОУ ДЕТСКИЙ САД №27 Д. СТАНОВОЕ ОРЛОВСКОГО МУНИЦИПАЛЬНОГО ОКРУГА	100
48.	МБДОУ ДЕТСКИЙ САД №3 Г. ЛИВНЫ	100
49.	МБДОУ ДЕТСКИЙ САД №3 П. НАРЫШКИНО ОБЩЕРАЗВИВАЮЩЕГО ВИДА	100
50.	МБДОУ ДЕТСКИЙ САД №31 С. ПАЮСОВО ОРЛОВСКОГО МУНИЦИПАЛЬНОГО ОКРУГА	100
51.	МБДОУ ДЕТСКИЙ САД №4	100
52.	МБДОУ ДЕТСКИЙ САД №5 КОМБИНИРОВАННОГО ВИДА ГОРОДА ЛИВНЫ	100
53.	МБДОУ ДЕТСКИЙ САД №5 ПОС. СТАЛЬНОЙ КОНЬ ОРЛОВСКОГО МУНИЦИПАЛЬНОГО ОКРУГА	100
54.	МБДОУ ДЕТСКИЙ САД ЁЛОЧКА	100
55.	МБДОУ ДЕТСКИЙ САД ЛУЧИК КОМБИНИРОВАННОГО ВИДА	100
56.	МБДОУ ДЕТСКИЙ САД П. СТ. МАЛОАРХАНГЕЛЬСК	100
57.	МБДОУ ДЕТСКИЙ САД СВЕТЛЯЧОК	100
58.	МБДОУ ДЕТСКИЙ САД СОЛНЫШКО	100
59.	МБДОУ ДЕТСКИЙ САД СОЛНЫШКО ЗАЛЕГОЩЕНСКОГО РАЙОНА ОРЛОВСКОЙ ОБЛАСТИ	100
60.	МБДОУ ДЕТСКИЙ САД ТЕРЕМОК ЗАЛЕГОЩЕНСКОГО РАЙОНА ОРЛОВСКОЙ ОБЛАСТИ	100
61.	МБДОУ ДС №3 П. СОВХОЗНЫЙ	100
62.	МБДОУ ДС №8 С. КОРОТЫШ	100
63.	МБДОУ ДС С. СЕРГИЕВСКОЕ	100
64.	МБДОУ ЗНАМЕНСКИЙ ДЕТСКИЙ САД ТЕРЕМОК	100
65.	МБДОУ КАЗАРСКИЙ ДЕТСКИЙ САД КОЛОКОЛЬЧИК ЗАЛЕГОЩЕНСКОГО РАЙОНА ОРЛОВСКОЙ ОБЛАСТИ	100
66.	МБДОУ ЛОМОВСКИЙ ДЕТСКИЙ САД РОМАШКА ЗАЛЕГОЩЕНСКОГО РАЙОНА ОРЛОВСКОЙ ОБЛАСТИ	100
67.	МБДОУ МАЛИНОВСКИЙ ДЕТСКИЙ САД КРАСНОЗОРЕНСКОГО РАЙОНА ОРЛОВСКОЙ ОБЛАСТИ	100
68.	МБДОУ МИЧУРИНСКИЙ ДЕТСКИЙ САД	100

69.	МБДОУ МОХОВСКОЙ ДЕТСКИЙ САД КОРАБЛИК ЗАЛЕГОЩЕНСКОГО РАЙОНА ОРЛОВСКОЙ ОБЛАСТИ	100
70.	МБДОУ ПОКРОВСКИЙ ДЕТСКИЙ САД ТЕРЕМОК	100
71.	МБДОУ РОССОШЕНСКИЙ ДЕТСКИЙ САД №1	100
72.	МБДОУ РУССКО-БРОДСКИЙ ДЕТСКИЙ САД №2	100
73.	МБДОУ ТУРОВСКИЙ ДЕТСКИЙ САД	100
74.	МБДОУ ЦЕНТР РАЗВИТИЯ РЕБЁНКА - ДЕТСКИЙ САД №20	100
75.	МБДОУ ЦРР - ДЕТСАД №22 Г. ЛИВНЫ	100
76.	МБДОУ ЦРР - ДЕТСКИЙ САД № 16 Г.ЛИВНЫ	100
77.	МБДОУ ЦРР - ДЕТСКИЙ САД №18	100
78.	МБДОУ-ЖУДЕРСКИЙ ДЕТСКИЙ САД ЛЕСОВИЧОК	100
79.	МДОУ ДЕТСКИЙ САД № 9	100
80.	МБДОУ ДЕТСКИЙ САД № 12 Г. ЛИВНЫ	98,78
81.	МБДОУ ХОМУТОВСКИЙ Д/С	98,73
82.	МБДОУ-ХОТЫНЕЦКИЙ ДЕТСКИЙ САД АЛЁНУШКА	98,11
83.	МБДОУ ЗМИЕВСКИЙ ДЕТСКИЙ САД КОМБИНИРОВАННОГО ВИДА №1	97,85
84.	БДОУ ТР ОО ТРОСНЯНСКИЙ ДЕТСКИЙ САД РОДНИЧОК	97,62
85.	МБДОУ Г. МЦЕНСКА ДЕТСКИЙ САД № 15	97,18
86.	МБДОУ ДЕТСКИЙ САД № 1 П.ШАБЛЫКИНО	96,97
87.	МБДОУ ДЕТСКИЙ САД № 1	79,63
88.	КДОУ ОО МЦЕНСКИЙ ДЕТСКИЙ ДОМ ДЛЯ ДЕТЕЙ-СИРОТ И ДЕТЕЙ, ОСТАВШИХСЯ БЕЗ ПОПЕЧЕНИЯ РОДИТЕЛЕЙ, ДОШКОЛЬНОГО ВОЗРАСТА	0
СРЕДНЕЕ ЗНАЧЕНИЕ		98,46

По результатам проведения анкетирования респондентов средняя оценка по данному индикатору составила 98,46 балла из максимального значения в 100 баллов.

Максимальное количество баллов (100) получили 79 образовательных организаций, что составило 89,77% от общего количества образовательных организаций, участвующих в НОК УООД (БДОУ ДЕТСКИЙ САД СКАЗКА, ДЕТСКИЙ САД № 1, МБДОУ ДЕТСКИЙ САД №11 Д. ДУБОВАЯ РОЩА ОРЛОВСКОГО МУНИЦИПАЛЬНОГО ОКРУГА, МБДОУ РУССКО-БРОДСКИЙ ДЕТСКИЙ САД № 1, МБДОУ - ДЕТСКИЙ САД №1

П.ГЛАЗУНОВКА, МБДОУ - ДЕТСКИЙ САД №1 СОЛНЫШКО, МБДОУ - ДЕТСКИЙ САД СОЛНЫШКО, МБДОУ «ДЕТСКИЙ САД №8 Д. ЖИЛИНА» ОРЛОВСКОГО МУНИЦИПАЛЬНОГО ОКРУГА, МБДОУ ВАСИЛЬЕВСКИЙ ДЕТСКИЙ САД ЗАЛЕГОЩЕНСКОГО РАЙОНА ОРЛОВСКОЙ ОБЛАСТИ, МБДОУ Г. МЦЕНСКА ДЕТСКИЙ САД № 1, МБДОУ Г. МЦЕНСКА ДЕТСКИЙ САД № 10, МБДОУ Г. МЦЕНСКА ДЕТСКИЙ САД № 11, МБДОУ Г. МЦЕНСКА ДЕТСКИЙ САД № 12, МБДОУ Г. МЦЕНСКА ДЕТСКИЙ САД № 13, МБДОУ Г. МЦЕНСКА ДЕТСКИЙ САД № 4, МБДОУ Г. МЦЕНСКА ДЕТСКИЙ САД № 5, МБДОУ Г. МЦЕНСКА ДЕТСКИЙ САД № 6, МБДОУ Г. МЦЕНСКА ДЕТСКИЙ САД № 7, МБДОУ Г. МЦЕНСКА ДЕТСКИЙ САД № 9, МБДОУ Г. МЦЕНСКА ДЕТСКИЙ САД №14, МБДОУ ГУБКИНСКИЙ ДЕТСКИЙ САД, МБДОУ Д/С КОЛОБОК, МБДОУ Д/С КОЛОКОЛЬЧИК, МБДОУ ДЕТСКИЙ САД № 1 ГОРОДА ЛИВНЫ, МБДОУ ДЕТСКИЙ САД № 1 П. ВЕРХОВЬЕ, МБДОУ ДЕТСКИЙ САД № 10, МБДОУ ДЕТСКИЙ САД № 11, МБДОУ ДЕТСКИЙ САД № 12 Д. МАЛАЯ КУЛИКОВКА ОРЛОВСКОГО МУНИЦИПАЛЬНОГО ОКРУГА, МБДОУ ДЕТСКИЙ САД № 17, МБДОУ ДЕТСКИЙ САД № 19, МБДОУ ДЕТСКИЙ САД № 2 П.ВЕРХОВЬЕ, МБДОУ ДЕТСКИЙ САД № 3, МБДОУ ДЕТСКИЙ САД № 34 Д.ШЕПИНО ОРЛОВСКОГО МУНИЦИПАЛЬНОГО ОКРУГА, МБДОУ ДЕТСКИЙ САД № 6, МБДОУ ДЕТСКИЙ САД № 7 ПОС. ВЯТСКИЙ ПОСАД ОРЛОВСКОГО МУНИЦИПАЛЬНОГО ОКРУГА, МБДОУ ДЕТСКИЙ САД № 8, МБДОУ ДЕТСКИЙ САД №1, МБДОУ ДЕТСКИЙ САД №1 Г.МАЛОАРХАНГЕЛЬСКА, МБДОУ ДЕТСКИЙ САД №1 П. НАРЫШКИНО ОБЩЕРАЗВИВАЮЩЕГО ВИДА, МБДОУ ДЕТСКИЙ САД №1 СОЛНЫШКО, МБДОУ ДЕТСКИЙ САД №19 Д. ЖИЛИНА ОРЛОВСКОГО МУНИЦИПАЛЬНОГО ОКРУГА, МБДОУ ДЕТСКИЙ САД №2, МБДОУ ДЕТСКИЙ САД №2, МБДОУ ДЕТСКИЙ САД №2 Г.МАЛОАРХАНГЕЛЬСКА, МБДОУ ДЕТСКИЙ САД №2 П. НАРЫШКИНО ОБЩЕРАЗВИВАЮЩЕГО ВИДА, МБДОУ ДЕТСКИЙ САД №2 РЯБИНУШКА Г. НОВОСИЛЯ, МБДОУ ДЕТСКИЙ САД №27 Д. СТАНОВОЕ ОРЛОВСКОГО МУНИЦИПАЛЬНОГО ОКРУГА, МБДОУ ДЕТСКИЙ САД №3 Г. ЛИВНЫ, МБДОУ ДЕТСКИЙ САД №3 П. НАРЫШКИНО ОБЩЕРАЗВИВАЮЩЕГО ВИДА, МБДОУ ДЕТСКИЙ САД №31 С. ПАЮСОВО ОРЛОВСКОГО МУНИЦИПАЛЬНОГО ОКРУГА, МБДОУ ДЕТСКИЙ САД №4, МБДОУ ДЕТСКИЙ САД №5 КОМБИНИРОВАННОГО ВИДА ГОРОДА ЛИВНЫ, МБДОУ ДЕТСКИЙ САД №5 ПОС. СТАЛЬНОЙ КОНЬ ОРЛОВСКОГО МУНИЦИПАЛЬНОГО ОКРУГА, МБДОУ ДЕТСКИЙ САД ЁЛОЧКА, МБДОУ ДЕТСКИЙ САД ЛУЧИК КОМБИНИРОВАННОГО ВИДА, МБДОУ ДЕТСКИЙ САД П. СТ. МАЛОАРХАНГЕЛЬСК, МБДОУ ДЕТСКИЙ САД

СВЕТЛЯЧОК, МБДОУ ДЕТСКИЙ САД СОЛНЫШКО, МБДОУ ДЕТСКИЙ САД СОЛНЫШКО ЗАЛЕГОЩЕНСКОГО РАЙОНА ОРЛОВСКОЙ ОБЛАСТИ, МБДОУ ДЕТСКИЙ САД ТЕРЕМОК ЗАЛЕГОЩЕНСКОГО РАЙОНА ОРЛОВСКОЙ ОБЛАСТИ, МБДОУ ДС №3 П. СОВХОЗНЫЙ, МБДОУ ДС №8 С. КОРОТЫШ, МБДОУ ДС С. СЕРГИЕВСКОЕ, МБДОУ ЗНАМЕНСКИЙ ДЕТСКИЙ САД ТЕРЕМОК, МБДОУ КАЗАРСКИЙ ДЕТСКИЙ САД КОЛОКОЛЬЧИК ЗАЛЕГОЩЕНСКОГО РАЙОНА ОРЛОВСКОЙ ОБЛАСТИ, МБДОУ ЛОМОВСКИЙ ДЕТСКИЙ САД РОМАШКА ЗАЛЕГОЩЕНСКОГО РАЙОНА ОРЛОВСКОЙ ОБЛАСТИ, МБДОУ МАЛИНОВСКИЙ ДЕТСКИЙ САД КРАСНОЗОРЕНСКОГО РАЙОНА ОРЛОВСКОЙ ОБЛАСТИ, МБДОУ МИЧУРИНСКИЙ ДЕТСКИЙ САД, МБДОУ МОХОВСКОЙ ДЕТСКИЙ САД КОРАБЛИК ЗАЛЕГОЩЕНСКОГО РАЙОНА ОРЛОВСКОЙ ОБЛАСТИ, МБДОУ ПОКРОВСКИЙ ДЕТСКИЙ САД ТЕРЕМОК, МБДОУ РОССОШЕНСКИЙ ДЕТСКИЙ САД №1, МБДОУ РУССКО-БРОДСКИЙ ДЕТСКИЙ САД №2, МБДОУ ТУРОВСКИЙ ДЕТСКИЙ САД, МБДОУ ЦЕНТР РАЗВИТИЯ РЕБЁНКА - ДЕТСКИЙ САД №20, МБДОУ ЦРР - ДЕТСАД №22 Г. ЛИВНЫ, МБДОУ ЦРР - ДЕТСКИЙ САД № 16 Г. ЛИВНЫ, МБДОУ ЦРР - ДЕТСКИЙ САД №18, МБДОУ-ЖУДЕРСКИЙ ДЕТСКИЙ САД ЛЕСОВИЧОК, МДОУ ДЕТСКИЙ САД № 9).

Значения выше среднего имеют 2 образовательных организации или 2,27% от общего количества организаций, принявших участие в НОК УООД (МБДОУ ДЕТСКИЙ САД № 12 Г. ЛИВНЫ, МБДОУ ХОМУТОВСКИЙ Д/С).

Значения ниже среднего значения имеют 7 образовательных организаций, составляющих 7,95% от общего количества образовательных организаций, участвующих в НОК УООД (МБДОУ-ХОТЫНЕЦКИЙ ДЕТСКИЙ САД АЛЁНУШКА, МБДОУ ЗМИЕВСКИЙ ДЕТСКИЙ САД КОМБИНИРОВАННОГО ВИДА №1, БДОУ ТР ОО ТРОСНЯНСКИЙ ДЕТСКИЙ САД РОДНИЧОК МБДОУ Г. МЦЕНСКА ДЕТСКИЙ САД № 15, МБДОУ ДЕТСКИЙ САД № 1 П.ШАБЛЫКИНО, МБДОУ ДЕТСКИЙ САД № 1).

Нулевое значение имеет одна образовательная организация, что составило 1,13% от общего количества образовательных организаций, участвующих в анкетировании по данному показателю (КДОУ ОО МЦЕНСКИЙ ДЕТСКИЙ ДОМ ДЛЯ ДЕТЕЙ-СИРОТ И ДЕТЕЙ, ОСТАВШИХСЯ БЕЗ ПОПЕЧЕНИЯ РОДИТЕЛЕЙ, ДОШКОЛЬНОГО ВОЗРАСТА). Данное значение стало возможным в связи с тем, что в данной

образовательной организации отсутствуют респонденты и в анкетировании никто не принимал участие.

Уровень удовлетворенности респондентов НОК УООД по индикатору «Качеством, полнотой и доступностью информации о деятельности образовательной организации, размещенной на официальном сайте образовательной организации в сети «Интернет» в образовательных организациях Орловской области представлены в таблице 15.

Таблица 15.

Уровень удовлетворенности респондентов НОК УООД по индикатору «Качеством, полнотой и доступностью информации о деятельности образовательной организации, размещенной на официальном сайте образовательной организации в сети «Интернет» в образовательных организациях Орловской области.

№ п/п	Образовательная организация	Всего ответов	Варианты ответов					
			Неудовлетворительно, не устраивает		Удовлетворительно		Полностью устраивает	
			колич.	%	колич.	%	колич.	%
1	МБДОУ "ДЕТСКИЙ САД №8 Д. ЖИЛИНА" ОРЛОВСКОГО МУНИЦИПАЛЬНОГО ОКРУГА	121	0	0	20	16,53	101	83,47
2	МБДОУ ДЕТСКИЙ САД № 17	120	0	0	2	1,67	118	98,33
3	МБДОУ ДЕТСКИЙ САД №1 П. НАРЫШКИНО ОБЩЕРАЗВИВАЮЩЕГО ВИДА	111	0	0	6	5,41	105	94,59
4	МБДОУ ЦРР - ДЕТСКИЙ САД № 16 Г.ЛИВНЫ	108	0	0	2	1,85	106	98,15
5	МБДОУ Г. МЦЕНСКА ДЕТСКИЙ САД № 13	94	0	0	19	20,21	75	79,79
6	МБДОУ ЗМИЕВСКИЙ ДЕТСКИЙ САД КОМБИНИРОВАННОГО ВИДА №1	93	2	2,15	11	11,83	80	86,02
7	МБДОУ ЦЕНТР РАЗВИТИЯ РЕБЁНКА - ДЕТСКИЙ САД №20	91	0	0	31	34,07	60	65,93
8	МБДОУ - ДЕТСКИЙ САД №1 П.ГЛАЗУНОВКА	89	0	0	8	8,99	81	91,01
9	МБДОУ Г. МЦЕНСКА ДЕТСКИЙ САД № 4	88	0	0	0	0	88	100,00
10	МБДОУ ДЕТСКИЙ САД № 12 Г. ЛИВНЫ	82	1	1,22	11	13,41	70	85,37
11	МБДОУ ЦРР - ДЕТСКИЙ САД №18	81	0	0	0	0	81	100,00

12	МБДОУ ДЕТСКИЙ САД №5 КОМБИНИРОВАННОГО ВИДА Г. ЛИВНЫ	79	0	0	27	34,18	52	65,82
13	МБДОУ ХОМУТОВСКИЙ Д/С	79	1	1,27	7	8,86	71	89,87
14	МБДОУ Д/С КОЛОКОЛЬЧИК	76	0	0	5	6,58	71	93,42
15	МБДОУ ДЕТСКИЙ САД № 1 П. ВЕРХОВЬЕ	73	0	0	0	0	73	100,00
16	МБДОУ Г. МЦЕНСКА ДЕТСКИЙ САД № 15	71	2	2,82	8	11,27	61	85,92
17	МБДОУ ДЕТСКИЙ САД ЛУЧИК КОМБИНИРОВАННОГО ВИДА	71	0	0	2	2,82	69	97,18
18	МБДОУ ЦРР - ДЕТСАД №22 Г. ЛИВНЫ	69	0	0	0	0	69	100,00
19	МБДОУ - ДЕТСКИЙ САД №1 СОЛНЫШКО	67	0	0	12	17,91	55	82,09
20	МБДОУ ПОКРОВСКИЙ ДЕТСКИЙ САД ТЕРЕМОК	64	0	0	0	0	64	100,00
21	МБДОУ Г. МЦЕНСКА ДЕТСКИЙ САД № 11	63	0	0	0	0	63	100,00
22	МБДОУ ЗНАМЕНСКИЙ ДЕТСКИЙ САД ТЕРЕМОК	60	0	0	5	8,33	55	91,67
23	БДОУ ДЕТСКИЙ САД СКАЗКА	57	0	0	7	12,28	50	87,72
24	МБДОУ Г.МЦЕНСКА ДЕТСКИЙ САД №14	57	0	0	8	14,04	49	85,96
25	МБДОУ ДЕТСКИЙ САД № 7 ПОС. ВЯТСКИЙ ПОСАД ОРЛОВСКОГО МУНИЦИПАЛЬНОГО ОКРУГА	57	0	0	0	0	57	100,00
26	МБДОУ ДЕТСКИЙ САД №3 П. НАРЫШКИНО ОБЩЕРАЗВИВАЮЩЕГО ВИДА	57	0	0	3	5,26	54	94,74
27	МБДОУ ДЕТСКИЙ САД СОЛНЫШКО ЗАЛЕГОЩЕНСКОГО РАЙОНА ОРЛОВСКОЙ ОБЛАСТИ	56	0	0	3	5,36	53	94,64
28	МБДОУ ДЕТСКИЙ САД № 19	55	0	0	4	7,27	51	92,73

29	МБДОУ ДЕТСКИЙ САД №2 РЯБИНУШКА Г. НОВОСИЛЯ	55	0	0	4	7,27	51	92,73
30	МБДОУ ДЕТСКИЙ САД № 1	54	11	20,37	26	48,15	17	31,48
31	МБДОУ ДЕТСКИЙ САД ТЕРЕМОК ЗАЛЕГОЩЕНСКОГО РАЙОНА ОРЛОВСКОЙ ОБЛАСТИ	54	0	0	9	16,67	45	83,33
32	МБДОУ-ХОТЫНЕЦКИЙ ДЕТСКИЙ САД АЛЁНУШКА	53	1	1,89	7	13,21	45	84,91
33	МБДОУ Г. МЦЕНСКА ДЕТСКИЙ САД № 10	48	0	0	5	10,42	43	89,58
34	МБДОУ ДЕТСКИЙ САД № 6	48	0	0	8	16,67	40	83,33
35	МБДОУ ДЕТСКИЙ САД №2 Г.МАЛОАРХАНГЕЛЬСКА	45	0	0	2	4,44	43	95,56
36	МБДОУ Г. МЦЕНСКА ДЕТСКИЙ САД № 12	44	0	0	0	0	44	100,00
37	МБДОУ Г. МЦЕНСКА ДЕТСКИЙ САД № 9	43	0	0	2	4,65	41	95,35
38	МБДОУ ДЕТСКИЙ САД № 11	43	0	0	5	11,63	38	88,37
39	БДОУ ТР ОО ТРОСНЯНСКИЙ ДЕТСКИЙ САД РОДНИЧОК	42	1	2,38	5	11,90	36	85,71
40	МБДОУ ДЕТСКИЙ САД №19 Д. ЖИЛИНА ОРЛОВСКОГО МУНИЦИПАЛЬНОГО ОКРУГА	42	0	0	2	4,76	40	95,24
41	МБДОУ ДЕТСКИЙ САД №2	41	0	0	1	2,44	40	97,56
42	МБДОУ ДЕТСКИЙ САД № 2 П.ВЕРХОВЬЕ	39	0	0	2	5,13	37	94,87
43	МБДОУ ДЕТСКИЙ САД № 12 Д. МАЛАЯ КУЛИКОВКА ОРЛОВСКОГО МУНИЦИПАЛЬНОГО ОКРУГА	36	0	0	1	2,78	35	97,22
44	МБДОУ ДЕТСКИЙ САД № 1 ГОРОДА ЛИВНЫ	34	0	0	2	5,88	32	94,12
45	МБДОУ ДЕТСКИЙ САД №4	34	0	0	0	0	34	100,00
46	МБДОУ ДС №8 С. КОРОТЫШ	34	0	0	7	20,59	27	79,41

47	МБДОУ ДЕТСКИЙ САД № 1 П.ШАБЛЫКИНО	33	1	3,03	3	9,09	29	87,88
48	МБДОУ ДЕТСКИЙ САД №1 Г.МАЛОАРХАНГЕЛЬСКА	33	0	0	0	0	33	100,00
49	МБДОУ ДЕТСКИЙ САД №2 П. НАРЫШКИНО ОБЩЕРАЗВИВАЮЩЕГО ВИДА	33	0	0	1	3,03	32	96,97
50	МДОУ ДЕТСКИЙ САД № 9	33	0	0	2	6,06	31	93,94
51	МБДОУ Г. МЦЕНСКА ДЕТСКИЙ САД № 5	31	0	0	3	9,68	28	90,32
52	МБДОУ ДЕТСКИЙ САД №1 СОЛНЫШКО	30	0	0	0	0	30	100,00
53	МБДОУ ДЕТСКИЙ САД № 3	28	0	0	4	14,29	24	85,71
54	МБДОУ ДЕТСКИЙ САД №2	25	0	0	0	0	25	100,00
55	ДЕТСКИЙ САД № 1	24	0	0	1	4,17	23	95,83
56	МБДОУ Г. МЦЕНСКА ДЕТСКИЙ САД № 6	24	0	0	2	8,33	22	91,67
57	МБДОУ ДЕТСКИЙ САД №1	21	0	0	1	4,76	20	95,24
58	МБДОУ Г. МЦЕНСКА ДЕТСКИЙ САД № 7	20	0	0	1	5,00	19	95,00
59	МБДОУ Г. МЦЕНСКА ДЕТСКИЙ САД № 1	19	0	0	1	5,26	18	94,74
60	МБДОУ ДЕТСКИЙ САД № 10	19	0	0	0	0	19	100,00
61	МБДОУ ДЕТСКИЙ САД № 8	19	0	0	4	21,05	15	78,95
62	МБДОУ ДЕТСКИЙ САД СОЛНЫШКО	18	0	0	0	0	18	100,00
63	МБДОУ ДЕТСКИЙ САД П. СТ. МАЛОАРХАНГЕЛЬСК	17	0	0	0	0	17	100,00
64	МБДОУ МОХОВСКОЙ ДЕТСКИЙ САД КОРАБЛИК ЗАЛЕГОЩЕНСКОГО РАЙОНА	16	0	0	0	0	16	100,00
65	МБДОУ РУССКО-БРОДСКИЙ ДЕТСКИЙ САД № 1	15	0	0	2	13,33	13	86,67
66	МБДОУ ДЕТСКИЙ САД ЁЛОЧКА	14	0	0	1	7,14	13	92,86

67	МБДОУ ДЕТСКИЙ САД №3 Г. ЛИВНЫ	13	0	0	0	0	13	100,00
68	МБДОУ ВАСИЛЬЕВСКИЙ ДЕТСКИЙ САД ЗАЛЕГОЩЕНСКОГО РАЙОНА	12	0	0	0	0	12	100,00
69	МБДОУ ДЕТСКИЙ САД №5 ПОС. СТАЛЬНОЙ КОНЬ ОРЛОВСКОГО МУНИЦИПАЛЬНОГО ОКРУГА	12	0	0	0	0	12	100,00
70	МБДОУ ДЕТСКИЙ САД СВЕТЛЯЧОК	12	0	0	0	0	12	100,00
71	МБДОУ МИЧУРИНСКИЙ ДЕТСКИЙ САД	12	0	0	2	16,67	10	83,33
72	МБДОУ ДС №3 П. СОВХОЗНЫЙ	11	0	0	1	9,09	10	90,91
73	МБДОУ ДЕТСКИЙ САД №27 Д. СТАНОВОЕ ОРЛОВСКОГО МУНИЦИПАЛЬНОГО ОКРУГА	10	0	0	0	0	10	100,00
74	МБДОУ ДС С. СЕРГИЕВСКОЕ	10	0	0	2	20,00	8	80,00
75	МБДОУ ЛОМОВСКИЙ ДЕТСКИЙ САД РОМАШКА ЗАЛЕГОЩЕНСКОГО РАЙОНА	10	0	0	0	0	10	100,00
76	МБДОУ РУССКО-БРОДСКИЙ ДЕТСКИЙ САД №2	9	0	0	2	22,22	7	77,78
77	МБДОУ ДЕТСКИЙ САД № 34 Д.ШЕПИНО ОРЛОВСКОГО МУНИЦИПАЛЬНОГО ОКРУГА	7	0	0	2	28,57	5	71,43
78	МБДОУ ГУБКИНСКИЙ ДЕТСКИЙ САД	6	0	0	0	0	6	100,00
79	МБДОУ РОССОШЕНСКИЙ ДЕТСКИЙ САД №1	6	0	0	0	0	6	100,00
80	МБДОУ ТУРОВСКИЙ ДЕТСКИЙ САД	6	0	0	0	0	6	100,00
81	МБДОУ ДЕТСКИЙ САД №11 Д. ДУБОВАЯ РОЩА ОРЛОВСКОГО МУНИЦИПАЛЬНОГО ОКРУГА	5	0	0	2	40,00	3	60,00
82	МБДОУ - ДЕТСКИЙ САД СОЛНЫШКО	5	0	0	0	0	5	100,00

83	МБДОУ ДЕТСКИЙ САД №31 С. ПАЮСОВО ОРЛОВСКОГО МУНИЦИПАЛЬНОГО ОКРУГА	4	0	0	0	0	4	100,00
84	МБДОУ-ЖУДЕРСКИЙ ДЕТСКИЙ САД ЛЕСОВИЧОК	4	0	0	0	0	4	100,00
85	МБДОУ Д/С КОЛОБОК	2	0	0	0	0	2	100,00
86	МБДОУ КАЗАРСКИЙ ДЕТСКИЙ САД КОЛОКОЛЬЧИК ЗАЛЕГОЩЕНСКОГО РАЙОНА	2	0	0	1	50,00	1	50,00
87	МБДОУ МАЛИНОВСКИЙ ДЕТСКИЙ САД КРАСНОЗОРЕНСКОГО РАЙОНА	2	0	0	0	0	2	100,00
88	КДОУ ОО МЦЕНСКИЙ ДЕТСКИЙ ДОМ ДЛЯ ДЕТЕЙ- СИРОТ И ДЕТЕЙ, ОСТАВШИХСЯ БЕЗ ПОПЕЧЕНИЯ РОДИТЕЛЕЙ, ДОШКОЛЬНОГО ВОЗРАСТА	0	0	0	0	0	0	0

На рисунке 9 представлена карта удовлетворенности респондентов, где цвет зоны соответствует выбранному варианту ответа:

- красная зона – неудовлетворительно, не устраивает;
- желтая зона – удовлетворительно;
- зеленая зона - полностью удовлетворен(а)

Карта удовлетворенности респондентов качеством, полнотой и доступностью информации о деятельности образовательной организации, размещенной на официальных сайтах образовательных организаций Орловской области.

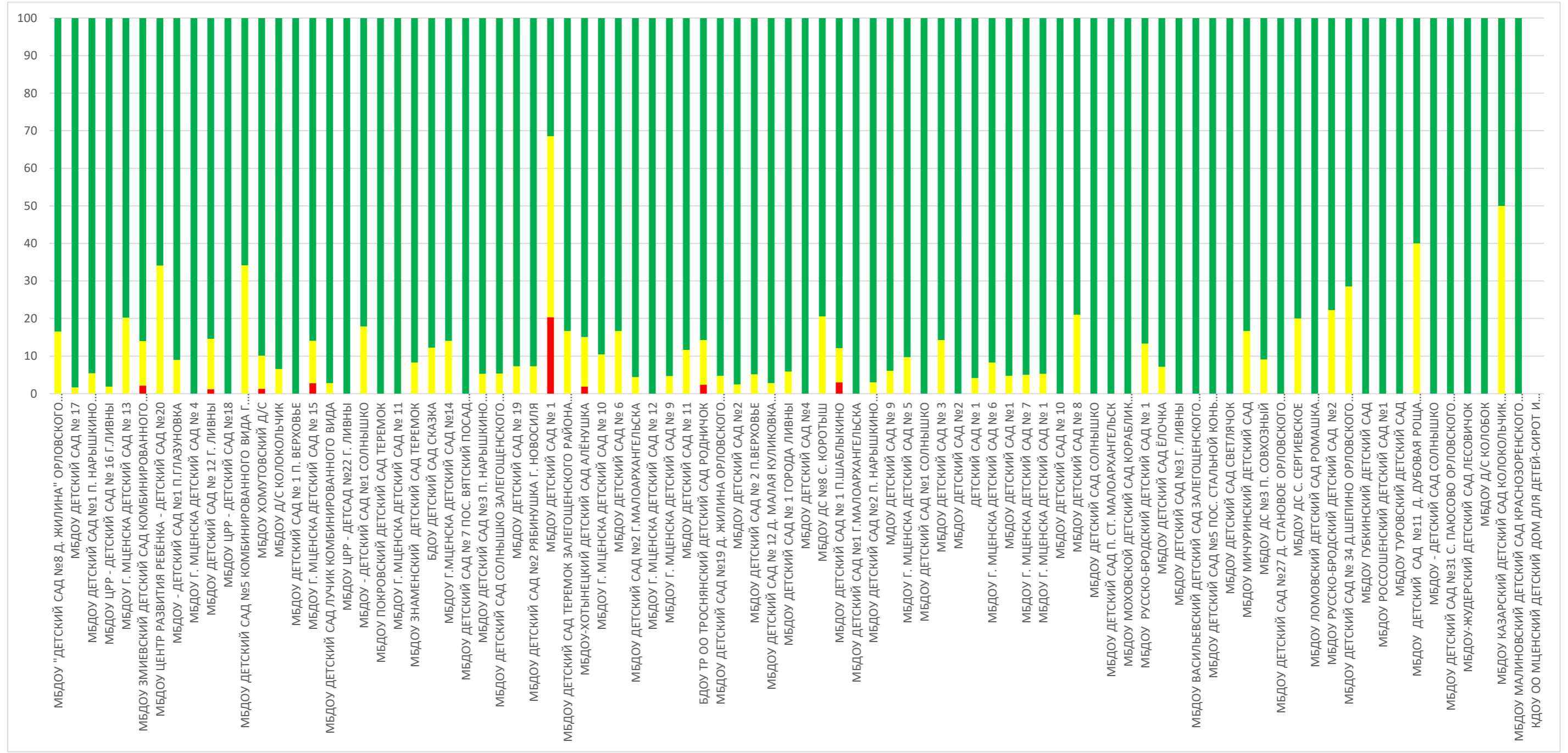

Проанализировав результаты оценки данного индикатора респондентами, можно сделать вывод, что респонденты в большей степени удовлетворены качеством, полнотой и доступностью информации о деятельности образовательной организации, размещенной на официальном сайте образовательной организации в следующих образовательных организациях:

- МБДОУ ДЕТСКИЙ САД №5 ПОС. СТАЛЬНОЙ КОНЬ ОРЛОВСКОГО МУНИЦИПАЛЬНОГО ОКРУГА;
- МБДОУ ДЕТСКИЙ САД № 7 ПОС. ВЯТСКИЙ ПОСАД ОРЛОВСКОГО МУНИЦИПАЛЬНОГО ОКРУГА;
- МБДОУ «ДЕТСКИЙ САД №8 Д. ЖИЛИНА» ОРЛОВСКОГО МУНИЦИПАЛЬНОГО ОКРУГА;
- МБДОУ ДЕТСКИЙ САД №11 Д. ДУБОВАЯ РОЩА ОРЛОВСКОГО МУНИЦИПАЛЬНОГО ОКРУГА;
- МБДОУ ДЕТСКИЙ САД № 12 Д. МАЛАЯ КУЛИКОВКА ОРЛОВСКОГО МУНИЦИПАЛЬНОГО ОКРУГА;
- МБДОУ ДЕТСКИЙ САД №19 Д. ЖИЛИНА ОРЛОВСКОГО МУНИЦИПАЛЬНОГО ОКРУГА;
- МБДОУ ДЕТСКИЙ САД №27 Д. СТАНОВОЕ ОРЛОВСКОГО МУНИЦИПАЛЬНОГО ОКРУГА;
- МБДОУ ДЕТСКИЙ САД №31 С. ПАЮСОВО ОРЛОВСКОГО МУНИЦИПАЛЬНОГО ОКРУГА;
- МБДОУ ДЕТСКИЙ САД № 34 Д.ШЕПИНО ОРЛОВСКОГО МУНИЦИПАЛЬНОГО ОКРУГА;
- МБДОУ ДЕТСКИЙ САД ЛУЧИК КОМБИНИРОВАННОГО ВИДА;
- МБДОУ ДЕТСКИЙ САД №2;
- МБДОУ ДЕТСКИЙ САД №1;
- МБДОУ ДЕТСКИЙ САД №4;
- МБДОУ ДЕТСКИЙ САД № 1 П. ВЕРХОВЬЕ;
- МБДОУ ДЕТСКИЙ САД № 2 П.ВЕРХОВЬЕ;
- МБДОУ МИЧУРИНСКИЙ ДЕТСКИЙ САД;
- МБДОУ РУССКО-БРОДСКИЙ ДЕТСКИЙ САД № 1;
- МБДОУ РУССКО-БРОДСКИЙ ДЕТСКИЙ САД №2;
- МБДОУ ТУРОВСКИЙ ДЕТСКИЙ САД;
- МБДОУ - ДЕТСКИЙ САД №1 П.ГЛАЗУНОВКА;
- МБДОУ Д/С КОЛОКОЛЬЧИК;
- МБДОУ Д/С КОЛОБОК;
- БДОУ ДЕТСКИЙ САД СКАЗКА;
- МБДОУ - ДЕТСКИЙ САД №1 СОЛНЫШКО;
- ДЕТСКИЙ САД № 1;
- МБДОУ ДЕТСКИЙ САД СВЕТЛЯЧОК;
- МБДОУ МАЛИНОВСКИЙ ДЕТСКИЙ САД КРАСНОЗОРЕНСКОГО РАЙОНА ОРЛОВСКОЙ ОБЛАСТИ;
- МБДОУ РОССОШЕНСКИЙ ДЕТСКИЙ САД №1;
- МБДОУ ДЕТСКИЙ САД №2;
- МБДОУ ДЕТСКИЙ САД № 3;
- МБДОУ ДС С. СЕРГИЕВСКОЕ;
- МБДОУ ДС №3 П. СОВХОЗНЫЙ;

- МБДОУ ДС №8 С. КОРОТЫШ;
- МБДОУ ДЕТСКИЙ САД № 1 ГОРОДА ЛИВНЫ;
- МБДОУ ДЕТСКИЙ САД №3 Г. ЛИВНЫ;
- МБДОУ ДЕТСКИЙ САД №5 КОМБИНИРОВАННОГО ВИДА ГОРОДА ЛИВНЫ;
- МБДОУ ДЕТСКИЙ САД № 6;
- МБДОУ ДЕТСКИЙ САД № 8;
- МДОУ ДЕТСКИЙ САД № 9;
- МБДОУ ДЕТСКИЙ САД № 10;
- МБДОУ ДЕТСКИЙ САД № 11;
- МБДОУ ЦРР - ДЕТСКИЙ САД № 16 Г.ЛИВНЫ;
- МБДОУ ДЕТСКИЙ САД № 17;
- МБДОУ ЦРР - ДЕТСКИЙ САД №18;
- МБДОУ ДЕТСКИЙ САД № 19;
- МБДОУ ЦЕНТР РАЗВИТИЯ РЕБЁНКА - ДЕТСКИЙ САД №20;
- МБДОУ ЦРР - ДЕТСАД №22 Г. ЛИВНЫ;
- МБДОУ ДЕТСКИЙ САД №1 Г.МАЛОАРХАНГЕЛЬСКА;
- МБДОУ ДЕТСКИЙ САД №2 Г.МАЛОАРХАНГЕЛЬСКА;
- МБДОУ ДЕТСКИЙ САД П. СТ. МАЛОАРХАНГЕЛЬСК;
- МБДОУ ГУБКИНСКИЙ ДЕТСКИЙ САД;
- МБДОУ Г. МЦЕНСКА ДЕТСКИЙ САД № 6;
- МБДОУ Г. МЦЕНСКА ДЕТСКИЙ САД № 13;
- МБДОУ Г. МЦЕНСКА ДЕТСКИЙ САД № 5;
- МБДОУ Г. МЦЕНСКА ДЕТСКИЙ САД № 9;
- МБДОУ Г. МЦЕНСКА ДЕТСКИЙ САД № 4;
- МБДОУ Г. МЦЕНСКА ДЕТСКИЙ САД № 1;
- МБДОУ Г. МЦЕНСКА ДЕТСКИЙ САД № 7;
- МБДОУ Г. МЦЕНСКА ДЕТСКИЙ САД № 12;
- МБДОУ Г.МЦЕНСКА ДЕТСКИЙ САД №14;
- МБДОУ Г. МЦЕНСКА ДЕТСКИЙ САД № 11;
- МБДОУ Г. МЦЕНСКА ДЕТСКИЙ САД № 10;
- МБДОУ ДЕТСКИЙ САД №1 СОЛНЫШКО;
- МБДОУ ДЕТСКИЙ САД №2 РЯБИНУШКА Г. НОВОСИЛЯ;
- МБДОУ ПОКРОВСКИЙ ДЕТСКИЙ САД ТЕРЕМОК;
- МБДОУ ДЕТСКИЙ САД СОЛНЫШКО;
- МБДОУ ДЕТСКИЙ САД №3 П. НАРЫШКИНО ОБЩЕРАЗВИВАЮЩЕГО ВИДА;
- МБДОУ ДЕТСКИЙ САД №2 П. НАРЫШКИНО ОБЩЕРАЗВИВАЮЩЕГО ВИДА;
- МБДОУ ДЕТСКИЙ САД №1 П. НАРЫШКИНО ОБЩЕРАЗВИВАЮЩЕГО ВИДА;
- МБДОУ ДЕТСКИЙ САД ЁЛОЧКА;
- МБДОУ-ЖУДЕРСКИЙ ДЕТСКИЙ САД ЛЕСОВИЧОК;
- МБДОУ - ДЕТСКИЙ САД СОЛНЫШКО;
- МБДОУ ДЕТСКИЙ САД СОЛНЫШКО ЗАЛЕГОЩЕНСКОГО РАЙОНА ОРЛОВСКОЙ ОБЛАСТИ;
- МБДОУ КАЗАРСКИЙ ДЕТСКИЙ САД КОЛОКОЛЬЧИК ЗАЛЕГОЩЕНСКОГО РАЙОНА ОРЛОВСКОЙ ОБЛАСТИ;
- МБДОУ МОХОВСКОЙ ДЕТСКИЙ САД КОРАБЛИК ЗАЛЕГОЩЕНСКОГО РАЙОНА ОРЛОВСКОЙ ОБЛАСТИ;

- МБДОУ ЛОМОВСКИЙ ДЕТСКИЙ САД РОМАШКА ЗАЛЕГОЩЕНСКОГО РАЙОНА ОРЛОВСКОЙ ОБЛАСТИ;
- МБДОУ ВАСИЛЬЕВСКИЙ ДЕТСКИЙ САД ЗАЛЕГОЩЕНСКОГО РАЙОНА ОРЛОВСКОЙ ОБЛАСТИ;
- МБДОУ ДЕТСКИЙ САД ТЕРЕМОК ЗАЛЕГОЩЕНСКОГО РАЙОНА ОРЛОВСКОЙ ОБЛАСТИ;
- МБДОУ ЗНАМЕНСКИЙ ДЕТСКИЙ САД ТЕРЕМОК.

Результаты ниже среднего значения по индикатору «Удовлетворенность качеством, полнотой и доступностью информации о деятельности образовательной организации, размещенной на официальном сайте образовательной организации в сети «интернет»» у следующих образовательных организаций:

- МБДОУ-ХОТЫНЕЦКИЙ ДЕТСКИЙ САД АЛЁНУШКА;
- МБДОУ ЗМИЕВСКИЙ ДЕТСКИЙ САД КОМБИНИРОВАННОГО ВИДА №1;
- БДОУ ТР ОО ТРОСНЯНСКИЙ ДЕТСКИЙ САД РОДНИЧОК;
- МБДОУ Г. МЦЕНСКА ДЕТСКИЙ САД № 15;
- МБДОУ ДЕТСКИЙ САД № 1 П.ШАБЛЫКИНО;
- МБДОУ ДЕТСКИЙ САД № 1;

Сравнение мнения оператора и респондентов о качестве, полноте и доступности информации о деятельности образовательной организации, размещенной на официальном сайте образовательной организации в помещениях образовательных организаций Орловской области представлено на диаграмме (Рисунок 10.).

Сравнение мнения оператора и респондентов о качестве, полноте и доступности информации о деятельности образовательной организации, размещенной на официальных сайтах образовательных организаций Орловской области.

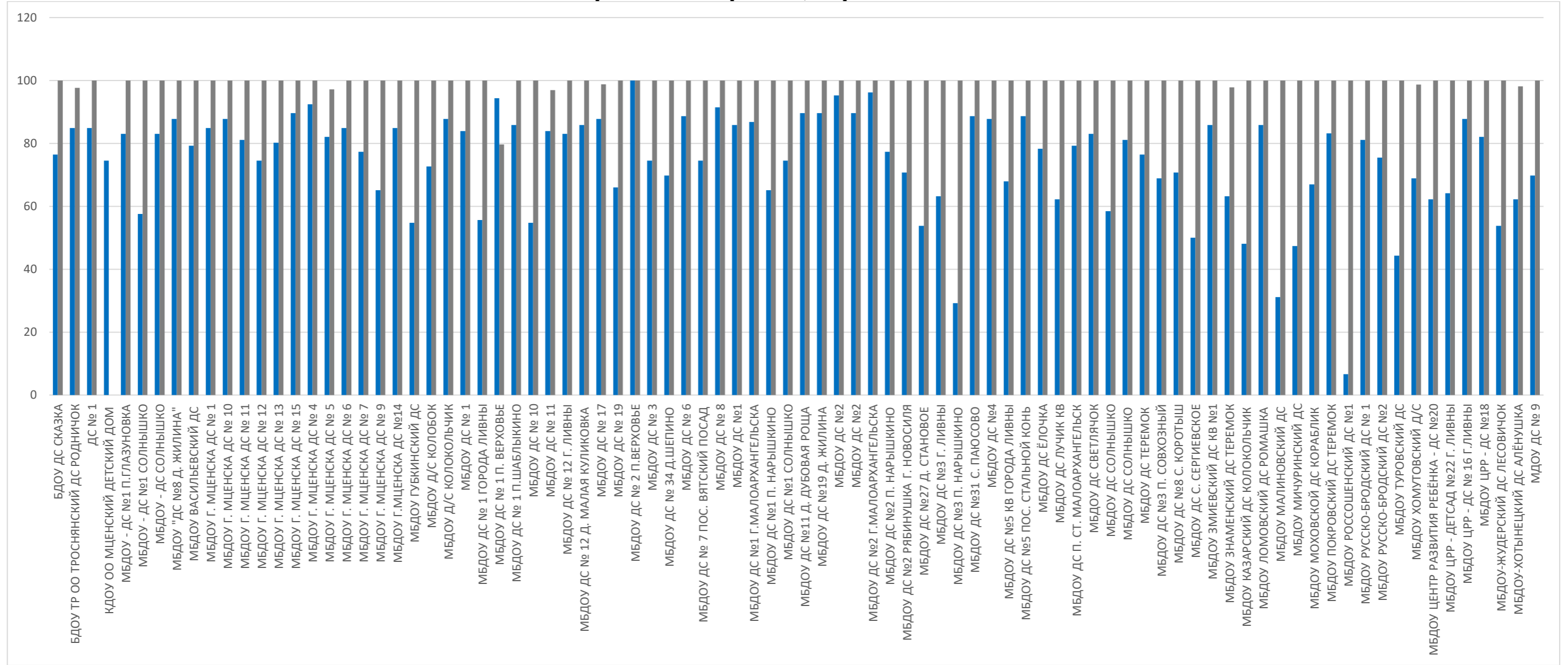

2.4.3.3. ИТОГИ ПО ПОКАЗАТЕЛЮ 3 КРИТЕРИЯ I. «ДОЛЯ ПОЛУЧАТЕЛЕЙ УСЛУГ, УДОВЛЕТВОРЕННЫХ ОТКРЫТОСТЬЮ, ПОЛНОТОЙ И ДОСТУПНОСТЬЮ ИНФОРМАЦИИ О ДЕЯТЕЛЬНОСТИ ОБРАЗОВАТЕЛЬНОЙ ОРГАНИЗАЦИИ, РАЗМЕЩЕННОЙ НА ИНФОРМАЦИОННЫХ СТЕНДАХ В ПОМЕЩЕНИИ ОРГАНИЗАЦИИ И НА ОФИЦИАЛЬНОМ САЙТЕ ОРГАНИЗАЦИИ В СЕТИ «ИНТЕРНЕТ»».

Обобщив, итоги анализа обоих индикаторов независимой оценки показателя «Доля участников образовательных отношений, удовлетворённых открытостью, полнотой и доступностью информации о деятельности образовательной организации, размещённой на информационных стендах и официальных сайтах», можно определить рейтинг образовательных организаций Орловской области по данному показателю.

Рейтинг образовательных организаций Орловской области по показателю «Доля участников образовательных отношений, удовлетворённых открытостью, полнотой и доступностью информации о деятельности образовательной организации, размещённой на информационных стендах и официальных сайтах» представлен в табличной форме (таблица 16.).

Таблица 16.

Рейтинг организаций по показателю «Доля участников образовательных отношений, удовлетворённых открытостью, полнотой и доступностью информации о деятельности образовательной организации, размещённой на информационных стендах и официальных сайтах образовательных организаций Орловской области».

№ п/п	Наименование организации	Доля участников образовательных отношений, удовлетворённых открытостью, полнотой и доступностью информации о деятельности образовательной организации, размещённой на информационных стендах и официальных сайтах
1.	БДОУ ДЕТСКИЙ САД СКАЗКА	100
2.	ДЕТСКИЙ САД № 1	100
3.	МБДОУ ДЕТСКИЙ САД №11 Д. ДУБОВАЯ РОЩА ОРЛОВСКОГО МУНИЦИПАЛЬНОГО ОКРУГА	100
4.	МБДОУ РУССКО-БРОДСКИЙ ДЕТСКИЙ САД № 1	100
5.	МБДОУ - ДЕТСКИЙ САД СОЛНЫШКО	100

6.	МБДОУ "ДЕТСКИЙ САД №8 Д. ЖИЛИНА" ОРЛОВСКОГО МУНИЦИПАЛЬНОГО ОКРУГА	100
7.	МБДОУ ВАСИЛЬЕВСКИЙ ДЕТСКИЙ САД ЗАЛЕГОЩЕНСКОГО РАЙОНА ОРЛОВСКОЙ ОБЛАСТИ	100
8.	МБДОУ Г. МЦЕНСКА ДЕТСКИЙ САД № 1	100
9.	МБДОУ Г. МЦЕНСКА ДЕТСКИЙ САД № 10	100
10.	МБДОУ Г. МЦЕНСКА ДЕТСКИЙ САД № 11	100
11.	МБДОУ Г. МЦЕНСКА ДЕТСКИЙ САД № 12	100
12.	МБДОУ Г. МЦЕНСКА ДЕТСКИЙ САД № 4	100
13.	МБДОУ Г. МЦЕНСКА ДЕТСКИЙ САД № 5	100
14.	МБДОУ Г. МЦЕНСКА ДЕТСКИЙ САД № 6	100
15.	МБДОУ Г. МЦЕНСКА ДЕТСКИЙ САД № 7	100
16.	МБДОУ Г. МЦЕНСКА ДЕТСКИЙ САД № 9	100
17.	МБДОУ Г. МЦЕНСКА ДЕТСКИЙ САД №14	100
18.	МБДОУ ГУБКИНСКИЙ ДЕТСКИЙ САД	100
19.	МБДОУ Д/С КОЛОБОК	100
20.	МБДОУ ДЕТСКИЙ САД № 1 П. ВЕРХОВЬЕ	100
21.	МБДОУ ДЕТСКИЙ САД № 10	100
22.	МБДОУ ДЕТСКИЙ САД № 11	100
23.	МБДОУ ДЕТСКИЙ САД № 12 Д. МАЛАЯ КУЛИКОВКА ОРЛОВСКОГО МУНИЦИПАЛЬНОГО ОКРУГА	100
24.	МБДОУ ДЕТСКИЙ САД № 17	100
25.	МБДОУ ДЕТСКИЙ САД № 19	100
26.	МБДОУ ДЕТСКИЙ САД № 2 П. ВЕРХОВЬЕ	100
27.	МБДОУ ДЕТСКИЙ САД № 3	100
28.	МБДОУ ДЕТСКИЙ САД № 34 Д. ШЕПИНО ОРЛОВСКОГО МУНИЦИПАЛЬНОГО ОКРУГА	100
29.	МБДОУ ДЕТСКИЙ САД № 6	100
30.	МБДОУ ДЕТСКИЙ САД № 7 ПОС. ВЯТСКИЙ ПОСАД ОРЛОВСКОГО МУНИЦИПАЛЬНОГО ОКРУГА	100
31.	МБДОУ ДЕТСКИЙ САД № 8	100
32.	МБДОУ ДЕТСКИЙ САД №1	100

33.	МБДОУ ДЕТСКИЙ САД №1 Г.МАЛОАРХАНГЕЛЬСКА	100
34.	МБДОУ ДЕТСКИЙ САД №1 П. НАРЫШКИНО ОБЩЕРАЗВИВАЮЩЕГО ВИДА	100
35.	МБДОУ ДЕТСКИЙ САД №1 СОЛНЫШКО	100
36.	МБДОУ ДЕТСКИЙ САД №19 Д. ЖИЛИНА ОРЛОВСКОГО МУНИЦИПАЛЬНОГО ОКРУГА	100
37.	МБДОУ ДЕТСКИЙ САД №2	100
38.	МБДОУ ДЕТСКИЙ САД №2	100
39.	МБДОУ ДЕТСКИЙ САД №2 Г.МАЛОАРХАНГЕЛЬСКА	100
40.	МБДОУ ДЕТСКИЙ САД №2 РЯБИНУШКА Г. НОВОСИЛЯ	100
41.	МБДОУ ДЕТСКИЙ САД №27 Д. СТАНОВОЕ ОРЛОВСКОГО МУНИЦИПАЛЬНОГО ОКРУГА	100
42.	МБДОУ ДЕТСКИЙ САД №3 Г. ЛИВНЫ	100
43.	МБДОУ ДЕТСКИЙ САД №3 П. НАРЫШКИНО ОБЩЕРАЗВИВАЮЩЕГО ВИДА	100
44.	МБДОУ ДЕТСКИЙ САД №31 С. ПАЮСОВО ОРЛОВСКОГО МУНИЦИПАЛЬНОГО ОКРУГА	100
45.	МБДОУ ДЕТСКИЙ САД №4	100
46.	МБДОУ ДЕТСКИЙ САД №5 КОМБИНИРОВАННОГО ВИДА ГОРОДА ЛИВНЫ	100
47.	МБДОУ ДЕТСКИЙ САД №5 ПОС. СТАЛЬНОЙ КОНЬ ОРЛОВСКОГО МУНИЦИПАЛЬНОГО ОКРУГА	100
48.	МБДОУ ДЕТСКИЙ САД ЁЛОЧКА	100
49.	МБДОУ ДЕТСКИЙ САД ЛУЧИК КОМБИНИРОВАННОГО ВИДА	100
50.	МБДОУ ДЕТСКИЙ САД П. СТ. МАЛОАРХАНГЕЛЬСК	100
51.	МБДОУ ДЕТСКИЙ САД СВЕТЛЯЧОК	100
52.	МБДОУ ДЕТСКИЙ САД СОЛНЫШКО	100
53.	МБДОУ ДЕТСКИЙ САД СОЛНЫШКО ЗАЛЕГОЩЕНСКОГО РАЙОНА ОРЛОВСКОЙ ОБЛАСТИ	100
54.	МБДОУ ДЕТСКИЙ САД ТЕРЕМОК ЗАЛЕГОЩЕНСКОГО РАЙОНА ОРЛОВСКОЙ ОБЛАСТИ	100
55.	МБДОУ ДС №3 П. СОВХОЗНЫЙ	100
56.	МБДОУ ДС С. СЕРГИЕВСКОЕ	100
57.	МБДОУ ЗНАМЕНСКИЙ ДЕТСКИЙ САД ТЕРЕМОК	100
58.	МБДОУ КАЗАРСКИЙ ДЕТСКИЙ САД КОЛОКОЛЬЧИК ЗАЛЕГОЩЕНСКОГО РАЙОНА ОРЛОВСКОЙ ОБЛАСТИ	100
59.	МБДОУ ЛОМОВСКИЙ ДЕТСКИЙ САД РОМАШКА ЗАЛЕГОЩЕНСКОГО РАЙОНА ОРЛОВСКОЙ ОБЛАСТИ	100

60.	МБДОУ МАЛИНОВСКИЙ ДЕТСКИЙ САД КРАСНОЗОРЕНСКОГО РАЙОНА ОРЛОВСКОЙ ОБЛАСТИ	100
61.	МБДОУ МИЧУРИНСКИЙ ДЕТСКИЙ САД	100
62.	МБДОУ МОХОВСКОЙ ДЕТСКИЙ САД КОРАБЛИК ЗАЛЕГОЩЕНСКОГО РАЙОНА ОРЛОВСКОЙ ОБЛАСТИ	100
63.	МБДОУ ПОКРОВСКИЙ ДЕТСКИЙ САД ТЕРЕМОК	100
64.	МБДОУ РОССОШЕНСКИЙ ДЕТСКИЙ САД №1	100
65.	МБДОУ РУССКО-БРОДСКИЙ ДЕТСКИЙ САД №2	100
66.	МБДОУ ТУРОВСКИЙ ДЕТСКИЙ САД	100
67.	МБДОУ ЦЕНТР РАЗВИТИЯ РЕБЁНКА - ДЕТСКИЙ САД №20	100
68.	МБДОУ ЦРР - ДЕТСАД №22 Г. ЛИВНЫ	100
69.	МБДОУ ЦРР - ДЕТСКИЙ САД № 16 Г.ЛИВНЫ	100
70.	МБДОУ ЦРР - ДЕТСКИЙ САД №18	100
71.	МБДОУ-ЖУДЕРСКИЙ ДЕТСКИЙ САД ЛЕСОВИЧОК	100
72.	МДОУ ДЕТСКИЙ САД № 9	100
73.	МБДОУ - ДЕТСКИЙ САД №1 П.ГЛАЗУНОВКА	99,52
74.	МБДОУ Г. МЦЕНСКА ДЕТСКИЙ САД № 13	99,51
75.	МБДОУ - ДЕТСКИЙ САД №1 СОЛНЫШКО	99,39
76.	МБДОУ ДЕТСКИЙ САД № 12 Г. ЛИВНЫ	99,39
77.	МБДОУ Д/С КОЛОКОЛЬЧИК	99,34
78.	МБДОУ-ХОТЫНЕЦКИЙ ДЕТСКИЙ САД АЛЁНУШКА	99,06
79.	МБДОУ ДЕТСКИЙ САД №2 П. НАРЫШКИНО ОБЩЕРАЗВИВАЮЩЕГО ВИДА	98,87
80.	МБДОУ ХОМУТОВСКИЙ Д/С	98,77
81.	МБДОУ Г. МЦЕНСКА ДЕТСКИЙ САД № 15	98,59
82.	МБДОУ ДЕТСКИЙ САД № 1 ГОРОДА ЛИВНЫ	98,57
83.	МБДОУ ЗМИЕВСКИЙ ДЕТСКИЙ САД КОМБИНИРОВАННОГО ВИДА №1	98,03
84.	БДОУ ТР ОО ТРОСНЯНСКИЙ ДЕТСКИЙ САД РОДНИЧОК	97,73
85.	МБДОУ ДЕТСКИЙ САД № 1 П.ШАБЛЫКИНО	97,3
86.	МБДОУ ДС №8 С. КОРОТЫШ	97,06
87.	МБДОУ ДЕТСКИЙ САД № 1	89,01

88.	КДОУ ОО МЦЕНСКИЙ ДЕТСКИЙ ДОМ ДЛЯ ДЕТЕЙ-СИРОТ И ДЕТЕЙ, ОСТАВШИХСЯ БЕЗ ПОПЕЧЕНИЯ РОДИТЕЛЕЙ, ДОШКОЛЬНОГО ВОЗРАСТА	0
	СРЕДНЕЕ ЗНАЧЕНИЕ	98,52

Среднее значение показателя «Доля участников образовательных отношений, удовлетворённых открытостью, полнотой и доступностью информации о деятельности образовательной организации, размещённой на информационных стендах и официальных сайтах образовательных организаций Орловской области», составило 98,52 балла.

72 образовательных организации, что составляет 81,82% от общего количества образовательных организаций, получили по данному индикатору максимальное количество баллов (БДОУ ДЕТСКИЙ САД СКАЗКА, ДЕТСКИЙ САД № 1, МБДОУ ДЕТСКИЙ САД №11 Д. ДУБОВАЯ РОЦА ОРЛОВСКОГО МУНИЦИПАЛЬНОГО ОКРУГА, МБДОУ РУССКО-БРОДСКИЙ ДЕТСКИЙ САД № 1, МБДОУ - ДЕТСКИЙ САД СОЛНЫШКО, МБДОУ «ДЕТСКИЙ САД №8 Д. ЖИЛИНА» ОРЛОВСКОГО МУНИЦИПАЛЬНОГО ОКРУГА, МБДОУ ВАСИЛЬЕВСКИЙ ДЕТСКИЙ САД ЗАЛЕГОЩЕНСКОГО РАЙОНА ОРЛОВСКОЙ ОБЛАСТИ, МБДОУ Г. МЦЕНСКА ДЕТСКИЙ САД № 1, МБДОУ Г. МЦЕНСКА ДЕТСКИЙ САД № 10, МБДОУ Г. МЦЕНСКА ДЕТСКИЙ САД № 11, МБДОУ Г. МЦЕНСКА ДЕТСКИЙ САД № 12, МБДОУ Г. МЦЕНСКА ДЕТСКИЙ САД № 4, МБДОУ Г. МЦЕНСКА ДЕТСКИЙ САД № 5, МБДОУ Г. МЦЕНСКА ДЕТСКИЙ САД № 6, МБДОУ Г. МЦЕНСКА ДЕТСКИЙ САД № 7, МБДОУ Г. МЦЕНСКА ДЕТСКИЙ САД № 9, МБДОУ Г.МЦЕНСКА ДЕТСКИЙ САД №14, МБДОУ ГУБКИНСКИЙ ДЕТСКИЙ САД, МБДОУ Д/С КОЛОБОК, МБДОУ ДЕТСКИЙ САД № 1 П. ВЕРХОВЬЕ, МБДОУ ДЕТСКИЙ САД № 10, МБДОУ ДЕТСКИЙ САД № 11, МБДОУ ДЕТСКИЙ САД № 12 Д. МАЛАЯ КУЛИКОВКА ОРЛОВСКОГО МУНИЦИПАЛЬНОГО ОКРУГА, МБДОУ ДЕТСКИЙ САД № 17, МБДОУ ДЕТСКИЙ САД № 19, МБДОУ ДЕТСКИЙ САД № 2 П.ВЕРХОВЬЕ, МБДОУ ДЕТСКИЙ САД № 3, МБДОУ ДЕТСКИЙ САД № 34 Д.ШЕПИНО ОРЛОВСКОГО МУНИЦИПАЛЬНОГО ОКРУГА, МБДОУ ДЕТСКИЙ САД № 6, МБДОУ ДЕТСКИЙ САД № 7 ПОС. ВЯТСКИЙ ПОСАД ОРЛОВСКОГО МУНИЦИПАЛЬНОГО ОКРУГА, МБДОУ ДЕТСКИЙ САД № 8, МБДОУ ДЕТСКИЙ САД №1, МБДОУ ДЕТСКИЙ САД №1 Г.МАЛОАРХАНГЕЛЬСКА, МБДОУ ДЕТСКИЙ САД №1 П. НАРЫШКИНО ОБЩЕРАЗВИВАЮЩЕГО ВИДА, МБДОУ ДЕТСКИЙ САД №1 СОЛНЫШКО, МБДОУ

ДЕТСКИЙ САД №19 Д. ЖИЛИНА ОРЛОВСКОГО МУНИЦИПАЛЬНОГО ОКРУГА, МБДОУ ДЕТСКИЙ САД №2, МБДОУ ДЕТСКИЙ САД №2, МБДОУ ДЕТСКИЙ САД №2 Г.МАЛОАРХАНГЕЛЬСКА, МБДОУ ДЕТСКИЙ САД №2 РЯБИНУШКА Г. НОВОСИЛЯ, МБДОУ ДЕТСКИЙ САД №27 Д. СТАНОВОЕ ОРЛОВСКОГО МУНИЦИПАЛЬНОГО ОКРУГА, МБДОУ ДЕТСКИЙ САД №3 Г. ЛИВНЫ, МБДОУ ДЕТСКИЙ САД №3 П. НАРЫШКИНО ОБЩЕРАЗВИВАЮЩЕГО ВИДА, МБДОУ ДЕТСКИЙ САД №31 С. ПАЮСОВО ОРЛОВСКОГО МУНИЦИПАЛЬНОГО ОКРУГА, МБДОУ ДЕТСКИЙ САД №4, МБДОУ ДЕТСКИЙ САД №5 КОМБИНИРОВАННОГО ВИДА ГОРОДА ЛИВНЫ, МБДОУ ДЕТСКИЙ САД №5 ПОС. СТАЛЬНОЙ КОНЬ ОРЛОВСКОГО МУНИЦИПАЛЬНОГО ОКРУГА, МБДОУ ДЕТСКИЙ САД ЁЛОЧКА, МБДОУ ДЕТСКИЙ САД ЛУЧИК КОМБИНИРОВАННОГО ВИДА, МБДОУ ДЕТСКИЙ САД П. СТ. МАЛОАРХАНГЕЛЬСК, МБДОУ ДЕТСКИЙ САД СВЕТЛЯЧОК, МБДОУ ДЕТСКИЙ САД СОЛНЫШКО, МБДОУ ДЕТСКИЙ САД СОЛНЫШКО ЗАЛЕГОЩЕНСКОГО РАЙОНА ОРЛОВСКОЙ ОБЛАСТИ, МБДОУ ДЕТСКИЙ САД ТЕРЕМОК ЗАЛЕГОЩЕНСКОГО РАЙОНА ОРЛОВСКОЙ ОБЛАСТИ, МБДОУ ДС №3 П. СОВХОЗНЫЙ, МБДОУ ДС С. СЕРГИЕВСКОЕ, МБДОУ ЗНАМЕНСКИЙ ДЕТСКИЙ САД ТЕРЕМОК, МБДОУ КАЗАРСКИЙ ДЕТСКИЙ САД КОЛОКОЛЬЧИК ЗАЛЕГОЩЕНСКОГО РАЙОНА ОРЛОВСКОЙ ОБЛАСТИ, МБДОУ ЛОМОВСКИЙ ДЕТСКИЙ САД РОМАШКА ЗАЛЕГОЩЕНСКОГО РАЙОНА ОРЛОВСКОЙ ОБЛАСТИ, МБДОУ МАЛИНОВСКИЙ ДЕТСКИЙ САД КРАСНОЗОРЕНСКОГО РАЙОНА ОРЛОВСКОЙ ОБЛАСТИ, МБДОУ МИЧУРИНСКИЙ ДЕТСКИЙ САД, МБДОУ МОХОВСКОЙ ДЕТСКИЙ САД КОРАБЛИК ЗАЛЕГОЩЕНСКОГО РАЙОНА ОРЛОВСКОЙ ОБЛАСТИ, МБДОУ ПОКРОВСКИЙ ДЕТСКИЙ САД ТЕРЕМОК, МБДОУ РОССОШЕНСКИЙ ДЕТСКИЙ САД №1, МБДОУ РУССКО-БРОДСКИЙ ДЕТСКИЙ САД №2, МБДОУ ТУРОВСКИЙ ДЕТСКИЙ САД, МБДОУ ЦЕНТР РАЗВИТИЯ РЕБЁНКА - ДЕТСКИЙ САД №20, МБДОУ ЦРР - ДЕТСАД №22 Г. ЛИВНЫ, МБДОУ ЦРР - ДЕТСКИЙ САД № 16 Г.ЛИВНЫ, МБДОУ ЦРР - ДЕТСКИЙ САД №18, МБДОУ-ЖУДЕРСКИЙ ДЕТСКИЙ САД ЛЕСОВИЧОК, МДОУ ДЕТСКИЙ САД № 9).

10 образовательных организаций или 11,36% от общего количества образовательных организаций получили значение индикатора выше среднего (МБДОУ - ДЕТСКИЙ САД №1 П.ГЛАЗУНОВКА, МБДОУ Г. МЦЕНСКА ДЕТСКИЙ САД № 13, МБДОУ - ДЕТСКИЙ САД №1 СОЛНЫШКО, МБДОУ ДЕТСКИЙ САД № 12 Г. ЛИВНЫ, МБДОУ Д/С КОЛОКОЛЬЧИК, МБДОУ-ХОТЫНЕЦКИЙ ДЕТСКИЙ САД АЛЁНУШКА, МБДОУ

ДЕТСКИЙ САД №2 П. НАРЫШКИНО ОБЩЕРАЗВИВАЮЩЕГО ВИДА, МБДОУ ХОМУТОВСКИЙ Д/С, МБДОУ Г. МЦЕНСКА ДЕТСКИЙ САД № 15, МБДОУ ДЕТСКИЙ САД № 1 ГОРОДА ЛИВНЫ).

6 образовательных организаций, составляющие 6,82% от общего количества образовательных организаций, получили значение индикатора ниже среднего (МБДОУ ЗМИЕВСКИЙ ДЕТСКИЙ САД КОМБИНИРОВАННОГО ВИДА №1, БДОУ ТР ОО ТРОСНЯНСКИЙ ДЕТСКИЙ САД РОДНИЧОК, МБДОУ ДЕТСКИЙ САД № 1 П.ШАБЛЫКИНО, МБДОУ ДС №8 С. КОРОТЫШ, МБДОУ ДЕТСКИЙ САД № 1).

2.4.4. ИТОГИ ПО КРИТЕРИЮ I. ПОКАЗАТЕЛИ, ХАРАКТЕРИЗУЮЩИЕ ОТКРЫТОСТЬ И ДОСТУПНОСТЬ ИНФОРМАЦИИ ОБ ОРГАНИЗАЦИИ.

Результаты, проведенного мониторинга информационных стендов, расположенных в помещениях образовательных организаций, официальных сайтов образовательных организаций, наблюдения, онлайн анкетирования респондентов по критерию I. «Показатели, характеризующие открытость и доступность информации об организации» образовательных организаций Орловской области» представлены в таблице 17.

Таблица 17.

Показатели, характеризующие открытость и доступность информации об образовательных организациях Орловской области.

№ п/п	Наименование организации	Соответствие информации о деятельности организации, размещенной на общедоступных информационных ресурсах, ее содержанию и порядку (форме), установленным нормативными правовыми актами	Наличие на официальном сайте организации информации о дистанционных способах обратной связи и взаимодействия с получателями услуг и их функционирование	Доля получателей услуг, удовлетворенных открытостью, полнотой и доступностью информации о деятельности ОО, размещенной на информационных стендах в помещении, на официальном сайте образовательных организаций в сети	ЗНАЧЕНИЕ КРИТЕРИЯ I
1.	МБДОУ Г. МЦЕНСКА ДЕТСКИЙ САД № 15	94,81	100	98,59	97,88
2.	МБДОУ ДЕТСКИЙ САД № 2 П.ВЕРХОВЬЕ	100	90	100	97
3.	МБДОУ ДЕТСКИЙ САД №2 Г.МАЛОАРХАНГЕЛЬСКА	98,12	90	100	96,43
4.	МБДОУ ДЕТСКИЙ САД №2	97,64	90	100	96,29

5.	МБДОУ ДЕТСКИЙ САД № 1 П. ВЕРХОВЬЕ	97,17	90	100	96,15
6.	МБДОУ Г. МЦЕНСКА ДЕТСКИЙ САД № 4	96,23	90	100	95,87
7.	МБДОУ ДЕТСКИЙ САД № 8	95,76	90	100	95,73
8.	МБДОУ ДЕТСКИЙ САД №11 Д. ДУБОВАЯ РОЩА ОРЛОВСКОГО МУНИЦИПАЛЬНОГО ОКРУГА	94,81	90	100	95,44
9.	МБДОУ ДЕТСКИЙ САД №19 Д. ЖИЛИНА ОРЛОВСКОГО МУНИЦИПАЛЬНОГО ОКРУГА	94,81	90	100	95,44
10.	МБДОУ ДЕТСКИЙ САД №2	94,81	90	100	95,44
11.	МБДОУ ДЕТСКИЙ САД № 6	94,34	90	100	95,30
12.	МБДОУ ДЕТСКИЙ САД №31 С. ПАЮСОВО ОРЛОВСКОГО МУНИЦИПАЛЬНОГО ОКРУГА	94,34	90	100	95,30
13.	МБДОУ ДЕТСКИЙ САД №5 ПОС. СТАЛЬНОЙ КОНЬ ОРЛОВСКОГО МУНИЦИПАЛЬНОГО ОКРУГА	94,34	90	100	95,30
14.	МБДОУ "ДЕТСКИЙ САД №8 Д. ЖИЛИНА" ОРЛОВСКОГО МУНИЦИПАЛЬНОГО ОКРУГА	93,87	90	100	95,16
15.	МБДОУ Г. МЦЕНСКА ДЕТСКИЙ САД № 10	93,87	90	100	95,16
16.	МБДОУ ДЕТСКИЙ САД № 17	93,87	90	100	95,16
17.	МБДОУ ДЕТСКИЙ САД №4	93,87	90	100	95,16
18.	МБДОУ ЦРР - ДЕТСКИЙ САД № 16 Г.ЛИВНЫ	93,87	90	100	95,16
19.	МБДОУ ДЕТСКИЙ САД №1 Г.МАЛОАРХАНГЕЛЬСКА	93,4	90	100	95,02
20.	МБДОУ Д/С КОЛОКОЛЬЧИК	93,87	90	99,34	94,90
21.	МБДОУ ДЕТСКИЙ САД № 12 Д. МАЛАЯ КУЛИКОВКА ОРЛОВСКОГО МУНИЦИПАЛЬНОГО ОКРУГА	92,93	90	100	94,88
22.	МБДОУ ДЕТСКИЙ САД №1	92,93	90	100	94,88
23.	МБДОУ ЛОМОВСКИЙ ДЕТСКИЙ САД РОМАШКА ЗАЛЕГОЩЕНСКОГО РАЙОНА ОРЛОВСКОЙ ОБЛАСТИ	92,93	90	100	94,88
24.	ДЕТСКИЙ САД № 1	92,46	90	100	94,74
25.	МБДОУ Г. МЦЕНСКА ДЕТСКИЙ САД № 1	92,46	90	100	94,74
26.	МБДОУ Г. МЦЕНСКА ДЕТСКИЙ САД № 6	92,46	90	100	94,74
27.	МБДОУ Г.МЦЕНСКА ДЕТСКИЙ САД №14	92,46	90	100	94,74
28.	МБДОУ ДЕТСКИЙ САД № 11	91,98	90	100	94,59
29.	МБДОУ ПОКРОВСКИЙ ДЕТСКИЙ САД ТЕРЕМОК	91,61	90	100	94,48
30.	МБДОУ - ДЕТСКИЙ САД СОЛНЫШКО	91,51	90	100	94,45
31.	МБДОУ ДЕТСКИЙ САД СВЕТЛЯЧОК	91,51	90	100	94,45
32.	МБДОУ Г. МЦЕНСКА ДЕТСКИЙ САД № 5	91,04	90	100	94,31
33.	МБДОУ ЦРР - ДЕТСКИЙ САД №18	91,04	90	100	94,31
34.	МБДОУ - ДЕТСКИЙ САД №1 П.ГЛАЗУНОВКА	91,51	90	99,52	94,26

35.	МБДОУ ДЕТСКИЙ САД № 12 Г. ЛИВНЫ	91,51	90	99,39	94,21
36.	МБДОУ РУССКО-БРОДСКИЙ ДЕТСКИЙ САД № 1	90,57	90	100	94,17
37.	МБДОУ Г. МЦЕНСКА ДЕТСКИЙ САД № 11	90,57	90	100	94,17
38.	МБДОУ ДЕТСКИЙ САД СОЛНЫШКО ЗАЛЕГОЩЕНСКОГО РАЙОНА ОРЛОВСКОЙ ОБЛАСТИ	90,57	90	100	94,17
39.	МБДОУ ЗМИЕВСКИЙ ДЕТСКИЙ САД КОМБИНИРОВАННОГО ВИДА №1	92,93	90	98,03	94,09
40.	МБДОУ ВАСИЛЬЕВСКИЙ ДЕТСКИЙ САД ЗАЛЕГОЩЕНСКОГО РАЙОНА ОРЛОВСКОЙ ОБЛАСТИ	89,63	90	100	93,89
41.	МБДОУ ДЕТСКИЙ САД П. СТ. МАЛОАРХАНГЕЛЬСК	89,63	90	100	93,89
42.	БДОУ ТР ОО ТРОСНЯНСКИЙ ДЕТСКИЙ САД РОДНИЧОК	92,46	90	97,73	93,83
43.	МБДОУ Г. МЦЕНСКА ДЕТСКИЙ САД № 13	90,1	90	99,51	93,83
44.	МБДОУ ДЕТСКИЙ САД № 1 П.ШАБЛЫКИНО	92,93	90	97,3	93,80
45.	МБДОУ ДЕТСКИЙ САД ЁЛОЧКА	89,15	90	100	93,75
46.	МБДОУ Г. МЦЕНСКА ДЕТСКИЙ САД № 7	88,68	90	100	93,60
47.	БДОУ ДЕТСКИЙ САД СКАЗКА	88,21	90	100	93,46
48.	МБДОУ ДЕТСКИЙ САД ТЕРЕМОК ЗАЛЕГОЩЕНСКОГО РАЙОНА ОРЛОВСКОЙ ОБЛАСТИ	88,21	90	100	93,46
49.	МБДОУ РУССКО-БРОДСКИЙ ДЕТСКИЙ САД №2	87,74	90	100	93,32
50.	МБДОУ Г. МЦЕНСКА ДЕТСКИЙ САД № 12	87,27	90	100	93,18
51.	МБДОУ ДЕТСКИЙ САД № 3	87,27	90	100	93,18
52.	МБДОУ ДЕТСКИЙ САД № 7 ПОС. ВЯТСКИЙ ПОСАД ОРЛОВСКОГО МУНИЦИПАЛЬНОГО ОКРУГА	87,27	90	100	93,18
53.	МБДОУ ДЕТСКИЙ САД №1 СОЛНЫШКО	87,27	90	100	93,18
54.	МБДОУ ДЕТСКИЙ САД №2 П. НАРЫШКИНО ОБЩЕРАЗВИВАЮЩЕГО ВИДА	88,68	90	98,87	93,15
55.	МБДОУ Д/С КОЛОБОК	86,32	90	100	92,90
56.	МБДОУ ДЕТСКИЙ САД №2 РЯБИНУШКА Г. НОВОСИЛЯ	85,38	90	100	92,61
57.	МБДОУ ДЕТСКИЙ САД № 34 Д.ШЕПИНО ОРЛОВСКОГО МУНИЦИПАЛЬНОГО ОКРУГА	84,91	90	100	92,47
58.	МДОУ ДЕТСКИЙ САД № 9	84,91	90	100	92,47
59.	МБДОУ ДС №3 П. СОВХОЗНЫЙ	84,44	90	100	92,33
60.	МБДОУ ДЕТСКИЙ САД №5 КОМБИНИРОВАННОГО ВИДА ГОРОДА ЛИВНЫ	83,96	90	100	92,19
61.	МБДОУ МОХОВСКОЙ ДЕТСКИЙ САД КОРАБЛИК ЗАЛЕГОЩЕНСКОГО РАЙОНА ОРЛОВСКОЙ ОБЛАСТИ	83,49	90	100	92,05
62.	МБДОУ ДЕТСКИЙ САД № 19	83,02	90	100	91,91

63.	МБДОУ ХОМУТОВСКИЙ Д/С	84,44	90	98,77	91,84
64.	МБДОУ Г. МЦЕНСКА ДЕТСКИЙ САД № 9	82,55	90	100	91,76
65.	МБДОУ ДЕТСКИЙ САД №1 П. НАРЫШКИНО ОБЩЕРАЗВИВАЮЩЕГО ВИДА	82,55	90	100	91,76
66.	МБДОУ ЦРР - ДЕТСАД №22 Г. ЛИВНЫ	82,08	90	100	91,62
67.	МБДОУ ДЕТСКИЙ САД №3 Г. ЛИВНЫ	81,61	90	100	91,48
68.	МБДОУ ЗНАМЕНСКИЙ ДЕТСКИЙ САД ТЕРЕМОК	81,61	90	100	91,48
69.	МБДОУ ДС №8 С. КОРОТЫШ	85,38	90	97,06	91,44
70.	МБДОУ ДЕТСКИЙ САД ЛУЧИК КОМБИНИРОВАННОГО ВИДА	81,13	90	100	91,34
71.	МБДОУ ЦЕНТР РАЗВИТИЯ РЕБЁНКА - ДЕТСКИЙ САД №20	81,13	90	100	91,34
72.	МБДОУ-ХОТЫНЕЦКИЙ ДЕТСКИЙ САД АЛЁНУШКА	81,13	90	99,06	90,96
73.	МБДОУ ДЕТСКИЙ САД СОЛНЫШКО	79,25	90	100	90,77
74.	МБДОУ - ДЕТСКИЙ САД №1 СОЛНЫШКО	78,78	90	99,39	90,39
75.	МБДОУ ГУБКИНСКИЙ ДЕТСКИЙ САД	77,36	90	100	90,21
76.	МБДОУ ДЕТСКИЙ САД № 10	77,36	90	100	90,21
77.	МБДОУ ДЕТСКИЙ САД № 1	91,98	90	89,01	90,20
78.	МБДОУ ДЕТСКИЙ САД №27 Д. СТАНОВОЕ ОРЛОВСКОГО МУНИЦИПАЛЬНОГО ОКРУГА	76,89	90	100	90,07
79.	МБДОУ-ЖУДЕРСКИЙ ДЕТСКИЙ САД ЛЕСОВИЧОК	76,89	90	100	90,07
80.	МБДОУ ДЕТСКИЙ САД № 1 ГОРОДА ЛИВНЫ	77,83	90	98,57	89,78
81.	МБДОУ ДС С. СЕРГИЕВСКОЕ	75	90	100	89,50
82.	МБДОУ КАЗАРСКИЙ ДЕТСКИЙ САД КОЛОКОЛЬЧИК ЗАЛЕГОЩЕНСКОГО РАЙОНА ОРЛОВСКОЙ ОБЛАСТИ	74,06	90	100	89,22
83.	МБДОУ МИЧУРИНСКИЙ ДЕТСКИЙ САД	73,68	90	100	89,10
84.	МБДОУ ТУРОВСКИЙ ДЕТСКИЙ САД	72,17	90	100	88,65
85.	МБДОУ МАЛИНОВСКИЙ ДЕТСКИЙ САД КРАСНОЗОРЕНСКОГО РАЙОНА ОРЛОВСКОЙ ОБЛАСТИ	65,57	90	100	86,67
86.	МБДОУ ДЕТСКИЙ САД №3 П. НАРЫШКИНО ОБЩЕРАЗВИВАЮЩЕГО ВИДА	64,63	90	100	86,39
87.	МБДОУ РОССОШЕНСКИЙ ДЕТСКИЙ САД №1	53,3	90	100	82,99
88.	КДОУ ОО МЦЕНСКИЙ ДЕТСКИЙ ДОМ ДЛЯ ДЕТЕЙ-СИРОТ И ДЕТЕЙ, ОСТАВШИХСЯ БЕЗ ПОПЕЧЕНИЯ РОДИТЕЛЕЙ, ДОШКОЛЬНОГО ВОЗРАСТА	87,27	90	0	
	СРЕДНЕЕ ЗНАЧЕНИЕ	87,33	90,11	98,52	92,04

При оценке критерия I. «Показатели, характеризующие открытость и доступность информации об организации» среднее значение составило 92,04 балла

Значения выше среднего имеет 61 образовательная организация или 69,32% от общего количества организаций, принявших участие в НОК УООД (МБДОУ Г. МЦЕНСКА ДЕТСКИЙ САД № 15, МБДОУ ДЕТСКИЙ САД № 2 П.ВЕРХОВЬЕ, МБДОУ ДЕТСКИЙ САД №2 Г.МАЛОАРХАНГЕЛЬСКА, МБДОУ ДЕТСКИЙ САД №2, МБДОУ ДЕТСКИЙ САД № 1 П. ВЕРХОВЬЕ, МБДОУ Г. МЦЕНСКА ДЕТСКИЙ САД № 4, МБДОУ ДЕТСКИЙ САД № 8, МБДОУ ДЕТСКИЙ САД №11 Д. ДУБОВАЯ РОЩА ОРЛОВСКОГО МУНИЦИПАЛЬНОГО ОКРУГА, МБДОУ ДЕТСКИЙ САД №19 Д. ЖИЛИНА ОРЛОВСКОГО МУНИЦИПАЛЬНОГО ОКРУГА, МБДОУ ДЕТСКИЙ САД №2, МБДОУ ДЕТСКИЙ САД № 6, МБДОУ ДЕТСКИЙ САД №31 С. ПАЮСОВО ОРЛОВСКОГО МУНИЦИПАЛЬНОГО ОКРУГА, МБДОУ ДЕТСКИЙ САД №5 ПОС. СТАЛЬНОЙ КОНЬ ОРЛОВСКОГО МУНИЦИПАЛЬНОГО ОКРУГА, МБДОУ «ДЕТСКИЙ САД №8 Д. ЖИЛИНА» ОРЛОВСКОГО МУНИЦИПАЛЬНОГО ОКРУГА, МБДОУ Г. МЦЕНСКА ДЕТСКИЙ САД № 10, МБДОУ ДЕТСКИЙ САД № 17, МБДОУ ДЕТСКИЙ САД №4, МБДОУ ЦРР - ДЕТСКИЙ САД № 16 Г.ЛИВНЫ, МБДОУ ДЕТСКИЙ САД №1 Г.МАЛОАРХАНГЕЛЬСКА, МБДОУ Д/С КОЛОКОЛЬЧИК, МБДОУ ДЕТСКИЙ САД № 12 Д. МАЛАЯ КУЛИКОВКА ОРЛОВСКОГО МУНИЦИПАЛЬНОГО ОКРУГА, МБДОУ ДЕТСКИЙ САД №1, МБДОУ ЛОМОВСКИЙ ДЕТСКИЙ САД РОМАШКА ЗАЛЕГОЩЕНСКОГО РАЙОНА ОРЛОВСКОЙ ОБЛАСТИ, ДЕТСКИЙ САД № 1, МБДОУ Г. МЦЕНСКА ДЕТСКИЙ САД № 1, МБДОУ Г. МЦЕНСКА ДЕТСКИЙ САД № 6, МБДОУ Г.МЦЕНСКА ДЕТСКИЙ САД №14, МБДОУ ДЕТСКИЙ САД № 11, МБДОУ ПОКРОВСКИЙ ДЕТСКИЙ САД ТЕРЕМОК, МБДОУ - ДЕТСКИЙ САД СОЛНЫШКО, МБДОУ ДЕТСКИЙ САД СВЕТЛЯЧОК, МБДОУ Г. МЦЕНСКА ДЕТСКИЙ САД № 5, МБДОУ ЦРР - ДЕТСКИЙ САД №18, МБДОУ - ДЕТСКИЙ САД №1 П.ГЛАЗУНОВКА, МБДОУ ДЕТСКИЙ САД № 12 Г. ЛИВНЫ, МБДОУ РУССКО-БРОДСКИЙ ДЕТСКИЙ САД № 1, МБДОУ Г. МЦЕНСКА ДЕТСКИЙ САД № 11, МБДОУ ДЕТСКИЙ САД СОЛНЫШКО ЗАЛЕГОЩЕНСКОГО РАЙОНА ОРЛОВСКОЙ ОБЛАСТИ, МБДОУ ЗМИЕВСКИЙ ДЕТСКИЙ САД КОМБИНИРОВАННОГО ВИДА №1, МБДОУ ВАСИЛЬЕВСКИЙ ДЕТСКИЙ САД ЗАЛЕГОЩЕНСКОГО РАЙОНА ОРЛОВСКОЙ ОБЛАСТИ, МБДОУ ДЕТСКИЙ САД П. СТ. МАЛОАРХАНГЕЛЬСК, БДОУ ТР ОО ТРОСНЯНСКИЙ ДЕТСКИЙ САД РОДНИЧОК, МБДОУ Г. МЦЕНСКА ДЕТСКИЙ САД № 13, МБДОУ ДЕТСКИЙ САД № 1 П.ШАБЛЫКИНО, МБДОУ ДЕТСКИЙ САД ЁЛОЧКА,

МБДОУ Г. МЦЕНСКА ДЕТСКИЙ САД № 7, БДОУ ДЕТСКИЙ САД СКАЗКА, МБДОУ ДЕТСКИЙ САД ТЕРЕМОК ЗАЛЕГОЩЕНСКОГО РАЙОНА ОРЛОВСКОЙ ОБЛАСТИ, МБДОУ РУССКО-БРОДСКИЙ ДЕТСКИЙ САД №2, МБДОУ Г. МЦЕНСКА ДЕТСКИЙ САД № 12, МБДОУ ДЕТСКИЙ САД № 3, МБДОУ ДЕТСКИЙ САД № 7 ПОС. ВЯТСКИЙ ПОСАД ОРЛОВСКОГО МУНИЦИПАЛЬНОГО ОКРУГА, МБДОУ ДЕТСКИЙ САД №1 СОЛНЫШКО, МБДОУ ДЕТСКИЙ САД №2 П. НАРЫШКИНО ОБЩЕРАЗВИВАЮЩЕГО ВИДА, МБДОУ Д/С КОЛОБОК, МБДОУ ДЕТСКИЙ САД №2 РЯБИНУШКА Г. НОВОСИЛЯ, МБДОУ ДЕТСКИЙ САД № 34 Д.ШЕПИНО ОРЛОВСКОГО МУНИЦИПАЛЬНОГО ОКРУГА, МДОУ ДЕТСКИЙ САД № 9, МБДОУ ДС №3 П. СОВХОЗНЫЙ, МБДОУ ДЕТСКИЙ САД №5 КОМБИНИРОВАННОГО ВИДА ГОРОДА ЛИВНЫ, МБДОУ МОХОВСКОЙ ДЕТСКИЙ САД КОРАБЛИК ЗАЛЕГОЩЕНСКОГО РАЙОНА ОРЛОВСКОЙ ОБЛАСТИ).

Значения ниже среднего имеют 27 образовательных организаций, что составляет 30,68% от общего количества образовательных организаций, участвующих в НОК УООД (МБДОУ ДЕТСКИЙ САД № 19, МБДОУ ХОМУТОВСКИЙ Д/С, МБДОУ Г. МЦЕНСКА ДЕТСКИЙ САД № 9, МБДОУ ДЕТСКИЙ САД №1 П. НАРЫШКИНО ОБЩЕРАЗВИВАЮЩЕГО ВИДА, МБДОУ ЦРР - ДЕТСАД №22 Г. ЛИВНЫ, МБДОУ ДЕТСКИЙ САД №3 Г. ЛИВНЫ, МБДОУ ЗНАМЕНСКИЙ ДЕТСКИЙ САД ТЕРЕМОК, МБДОУ ДС №8 С. КОРОТЫШ, МБДОУ ДЕТСКИЙ САД ЛУЧИК КОМБИНИРОВАННОГО ВИДА, МБДОУ ЦЕНТР РАЗВИТИЯ РЕБЁНКА - ДЕТСКИЙ САД №20, МБДОУ-ХОТЫНЕЦКИЙ ДЕТСКИЙ САД АЛЁНУШКА, МБДОУ ДЕТСКИЙ САД СОЛНЫШКО, МБДОУ - ДЕТСКИЙ САД №1 СОЛНЫШКО, МБДОУ ГУБКИНСКИЙ ДЕТСКИЙ САД, МБДОУ ДЕТСКИЙ САД № 10, МБДОУ ДЕТСКИЙ САД № 1, МБДОУ ДЕТСКИЙ САД №27 Д. СТАНОВОЕ ОРЛОВСКОГО МУНИЦИПАЛЬНОГО ОКРУГА, МБДОУ-ЖУДЕРСКИЙ ДЕТСКИЙ САД ЛЕСОВИЧОК, МБДОУ ДЕТСКИЙ САД № 1 ГОРОДА ЛИВНЫ, МБДОУ ДС С. СЕРГИЕВСКОЕ, МБДОУ КАЗАРСКИЙ ДЕТСКИЙ САД КОЛОКОЛЬЧИК ЗАЛЕГОЩЕНСКОГО РАЙОНА ОРЛОВСКОЙ ОБЛАСТИ, МБДОУ МИЧУРИНСКИЙ ДЕТСКИЙ САД, МБДОУ ТУРОВСКИЙ ДЕТСКИЙ САД, МБДОУ МАЛИНОВСКИЙ ДЕТСКИЙ САД КРАСНОЗОРЕНСКОГО РАЙОНА ОРЛОВСКОЙ ОБЛАСТИ, МБДОУ ДЕТСКИЙ САД №3 П. НАРЫШКИНО ОБЩЕРАЗВИВАЮЩЕГО ВИДА, МБДОУ РОССОШЕНСКИЙ ДЕТСКИЙ САД №1, КДОУ ОО МЦЕНСКИЙ ДЕТСКИЙ ДОМ ДЛЯ ДЕТЕЙ-СИРОТ И ДЕТЕЙ, ОСТАВШИХСЯ БЕЗ ПОПЕЧЕНИЯ РОДИТЕЛЕЙ, ДОШКОЛЬНОГО ВОЗРАСТА).

Из рейтинга организаций исключен КДОУ ОО МЦЕНСКИЙ ДЕТСКИЙ ДОМ ДЛЯ ДЕТЕЙ-СИРОТ И ДЕТЕЙ, ОСТАВШИХСЯ БЕЗ ПОПЕЧЕНИЯ РОДИТЕЛЕЙ, ДОШКОЛЬНОГО ВОЗРАСТА, т.к. в данной организации нет респондентов и показатель 1.3 «Доля получателей услуг, удовлетворенных открытостью, полнотой и доступностью информации о деятельности ОО, размещенной на информационных стендах в помещении, на официальном сайте образовательных организаций в сети «Интернет» не мог быть оценен.

Анализируя результаты оценки открытости и доступности информации об организациях, осуществляющих образовательную деятельность, проведя условное шкалирование по четырем уровням предоставления образовательных услуг (высокий, повышенный, средний и низкий), можно констатировать, что уровень открытости и доступности информации об организациях, осуществляющих образовательную деятельность в образовательных организациях Орловской области составляет 92,04 балла, что соответствует высокому уровню.

Результаты оценки открытость и доступность информации об организации представлены в таблице 18.

Таблица 18.

Уровень	Количество баллов, соответствующих уровню	Количество организаций, достигших данного уровня
высокий	75,1 -100	87
повышенный	50,1 - 75	0
средний	25,1 - 50	0
низкий	0 - 25	0

На диаграмме (Рисунок 11) показано, распределение образовательных организаций Орловской области в соответствии с рейтинговой оценкой по показателю «Показатели, характеризующие общий критерий оценки качества образовательной деятельности организаций, осуществляющих образовательную деятельность, касающиеся открытости и доступности информации об организациях, осуществляющих образовательную деятельность».

Рисунок 11.

Распределение образовательных организаций Орловской области в соответствии с рейтинговой оценкой по критерию «Показатели, характеризующие общий критерий оценки качества образовательной деятельности организаций, осуществляющих образовательную деятельность, касающиеся открытости и доступности информации об организациях, осуществляющих образовательную деятельность».

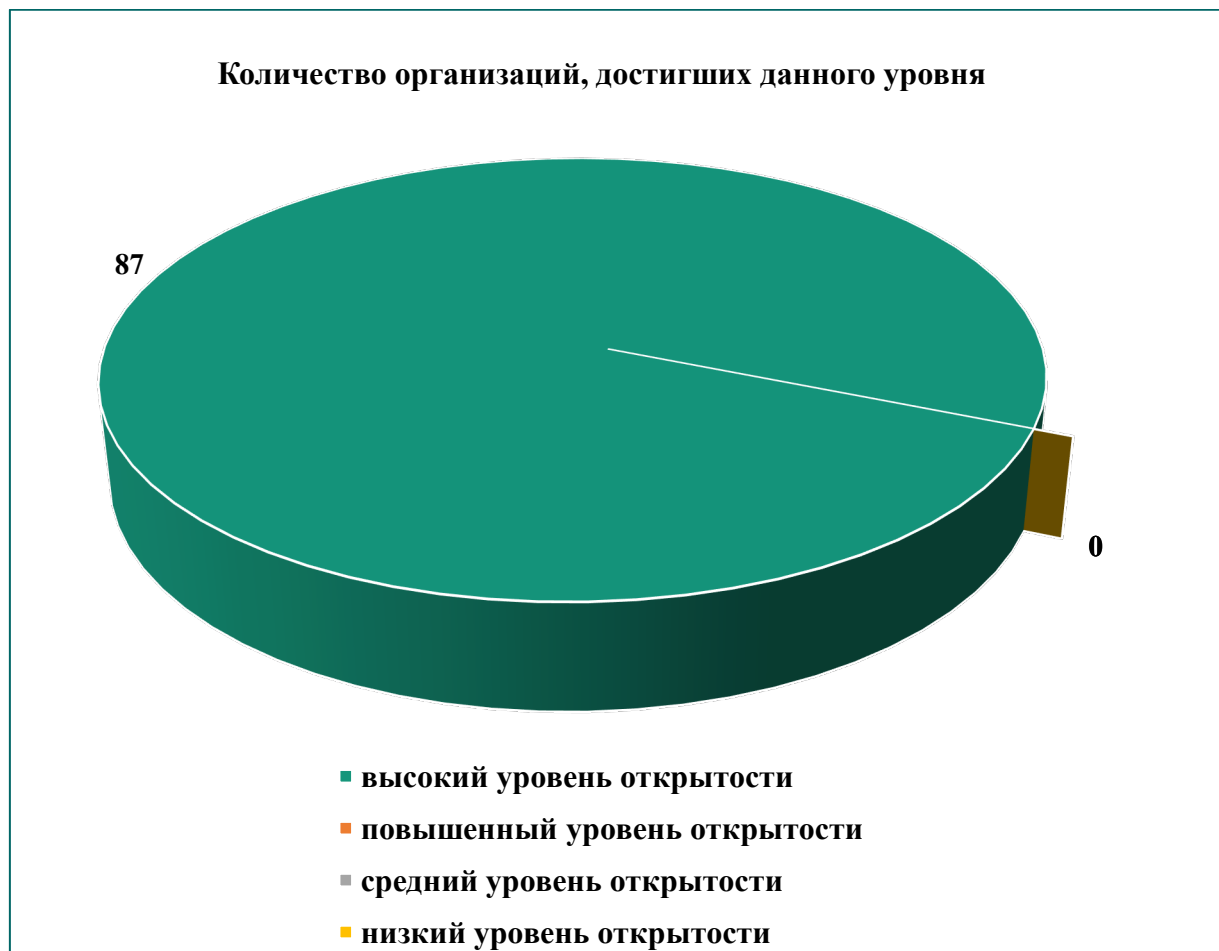

2.5. КРИТЕРИЙ II. ПОКАЗАТЕЛИ, ХАРАКТЕРИЗУЮЩИЕ КОМФОРТНОСТЬ УСЛОВИЙ ПРЕДОСТАВЛЕНИЯ УСЛУГ.

Важным механизмом успешности реализации требований Федерального государственного образовательного стандарта является создание в образовательной организации соответствующих комфортных условий осуществления образовательного процесса, гарантирующих охрану и укрепление здоровья обучающихся.

Комфортность условий, в которых осуществляется образовательная деятельность образовательных организаций Орловской области оценивалась по следующим показателям:

- обеспечение в организации комфортных условий для предоставления образовательных услуг;

К таким условиям относится комфортная зона отдыха или ожидания, оборудованная соответствующей мебелью, наличие и понятность навигации внутри образовательной организации, доступность питьевой воды, наличие и доступность санитарно-гигиенических помещений (их чистота, наличие мыла), санитарное состояние помещений образовательной организации.

- доля участников образовательных отношений, удовлетворённых комфортностью условий предоставления услуг.

Максимальный балл по критерию «Комфортность условий, в которых осуществляется образовательная деятельность образовательных организаций» составляет 100 баллов.

Метод оценки – онлайн анкетирование, наблюдение.

2.5.1. КРИТЕРИЙ II ПОКАЗАТЕЛЬ 1. «ОБЕСПЕЧЕНИЕ В ОБРАЗОВАТЕЛЬНОЙ ОРГАНИЗАЦИИ КОМФОРТНЫХ УСЛОВИЙ ДЛЯ ПРЕДОСТАВЛЕНИЯ УСЛУГ».

Показатель «Обеспечение в организации комфортных условий для предоставления образовательных услуг» представлен 1 индикатором:

- наличие комфортных условий для предоставления образовательных услуг.

Индикатор представлен 5 позициями оценивания:

- наличие комфортной зоны отдыха (ожидания), оборудованной соответствующей мебелью;
- наличие и понятность навигации внутри образовательной организации;
- наличие и доступность питьевой воды;
- наличие и доступность санитарно-гигиенических помещений (чистота помещений, наличие мыла, туалетной бумаги и пр.);
- санитарное состояние помещений образовательной организации.

За наличие каждой из позиций оценивания присваивается 20 баллов, за отсутствие – 0 баллов.

Обеспечение в организации комфортных условий для предоставления образовательных услуг в образовательных организациях **Орловской области** представлены в таблице 19.

Наличие комфортных условий для предоставления образовательных услуг образовательными организациями Орловской области.

Наименование организации	Наличие комфортной зоны отдыха (ожидания), оборудованной соответствующей мебелью	Наличие и понятность навигации внутри образовательной организации	Доступность питьевой воды	Наличие и доступность санитарно-гигиенических помещений (чистота помещений, наличие мыла, туалетной бумаги и пр.)	Санитарное состояние помещений образовательной организации
БДОУ ДС СКАЗКА пгт. Долгое	+	+	+	+	+
БДОУ ТР ОО ДС РОДНИЧОК	-	+	+	+	+
ДС № 1 с. Корсаково	+	+	+	+	+
КДОУ ОО МЦЕНСКИЙ ДЕТСКИЙ ДОМ	+	-	+	+	+
МБДОУ ДС № 11 д. Дубовая Роща	-	+	+	+	+
МБДОУ РУССКО-БРОДСКИЙ ДС № 1	+	-	+	+	+
МБДОУ - ДС № 1 пгт. Колпна	-	+	+	+	+
МБДОУ - ДС №1 пгт. Глазуновка	-	+	+	+	+
МБДОУ - ДС СОЛНЫШКО	+	+	+	+	+
МБДОУ ВАСИЛЬЕВСКИЙ ДС	+	+	+	+	+
МБДОУ ГУБКИНСКИЙ ДС	-	+	+	+	+
МБДОУ Д/С КОЛОБОК с. Домаха	-	+	+	+	+
МБДОУ Д/С КОЛОКОЛЬЧИК г. Дмитровск	-	+	+	+	+
МБДОУ ДС № 5 г. Мценск	-	+	+	+	+

МБДОУ ДС № 1 г. Болхов	+	+	+	+	+
МБДОУ ДС № 1 г. Ливны	-	+	+	+	+
МБДОУ ДС № 1 г. Малоархангельск	+	+	-	-	-
МБДОУ ДС № 1 г. Мценск	-	+	-	+	+
МБДОУ ДС № 1 г. Новосиль	-	+	+	+	+
МБДОУ ДС № 1 п. Шаблыкино	-	-	-	+	+
МБДОУ ДС № 1 пгт. Верховье	+	+	+	+	+
МБДОУ ДС № 1 пгт. Кромы	-	-	+	+	+
МБДОУ ДС № 1 пгт. Нарышкино	-	-	+	+	+
МБДОУ ДС № 10 г. Ливны	-	+	+	+	+
МБДОУ ДС № 10 г. Мценск	-	+	+	+	+
МБДОУ ДС № 11 г. Ливны	-	-	+	+	+
МБДОУ ДС № 11 г. Мценск	-	+	+	+	+
МБДОУ ДС № 12 г. Ливны	-	-	+	+	+
МБДОУ ДС № 12 г. Мценск	+	+	+	+	+
МБДОУ ДС № 12 д. Малая Куликовка	-	+	+	+	+
МБДОУ ДС № 13 г. Мценск	-	-	+	+	+
МБДОУ ДС № 14 г. Мценск	+	+	+	+	+
МБДОУ ДС № 15 г. Мценск	-	+	+	+	+
МБДОУ ДС № 17 г. Ливны	-	-	+	+	+
МБДОУ ДС № 19 г. Ливны	-	+	+	+	+
МБДОУ ДС № 19 д. Жилина	-	+	+	+	+
МБДОУ ДС № 2 г. Болхов	+	+	+	+	+
МБДОУ ДС № 2 г. Малоархангельск	+	+	+	+	+
МБДОУ ДС № 2 г. Новосиль	-	+	+	+	+
МБДОУ ДС № 2 пгт. Верховье	+	+	+	+	+
МБДОУ ДС № 2 пгт. Кромы	-	+	+	+	+
МБДОУ ДС № 2 пгт. Нарышкино	-	-	+	+	+
МБДОУ ДС № 27 д. Становое	-	+	+	+	+
МБДОУ ДС № 3	+	+	+	+	+
МБДОУ ДС № 3 г. Ливны	+	+	+	+	+
МБДОУ ДС № 3 п. Совхозный	-	+	+	+	+

МБДОУ ДС № 3 пгт. Нарышкино	-	-	+	+	+
МБДОУ ДС № 31 с. Паюсово	-	-	+	+	+
МБДОУ ДС № 34 д. Шепино	-	-	+	+	+
МБДОУ ДС № 4 г. Болхов	+	+	+	+	+
МБДОУ ДС № 4 г. Мценск	+	+	+	+	+
МБДОУ ДС № 5 г. Ливны	+	+	+	+	+
МБДОУ ДС № 5 п. Стальной Конь	-	+	+	+	+
МБДОУ ДС № 6 г. Ливны	-	+	+	+	+
МБДОУ ДС № 6 г. Мценск	-	-	+	+	+
МБДОУ ДС № 7 г. Мценск	-	-	+	+	+
МБДОУ ДС № 7 п. Вятский Посад	+	+	+	+	+
МБДОУ ДС № 8 г. Ливны	+	+	+	+	+
МБДОУ ДС № 8 д. Жилина	+	+	+	+	+
МБДОУ ДС № 8 с. Коротыш	-	+	+	+	+
МБДОУ ДС № 9 г. Мценск	-	-	+	+	+
МБДОУ ДС ЁЛОЧКА п. Звезда	-	-	+	+	+
МБДОУ ДС ЛУЧИК г. Болхов	+	+	+	+	+
МБДОУ ДС п. Ст. Малоархангельск	-	+	+	+	+
МБДОУ ДС с. Сергиевское	-	+	+	+	+
МБДОУ ДС СВЕТЛЯЧОК п. Красная Заря	+	+	+	+	+
МБДОУ ДС СОЛНЫШКО	+	+	+	+	+
МБДОУ ДС СОЛНЫШКО пгт. Залегощь	+	-	+	+	+
МБДОУ ДС ТЕРЕМОК пгт. Залегощь	-	+	+	+	+
МБДОУ ЗМИЕВСКИЙ ДС	-	-	+	+	+
МБДОУ ЗНАМЕНСКИЙ ДС ТЕРЕМОК	+	-	+	+	+
МБДОУ КАЗАРСКИЙ ДС	+	+	+	+	+
МБДОУ ЛОМОВСКИЙ ДС	-	-	+	+	+
МБДОУ МАЛИНОВСКИЙ ДС	+	+	+	+	+
МБДОУ МИЧУРИНСКИЙ ДС	-	-	+	+	+
МБДОУ МОХОВСКОЙ ДС	-	+	+	+	+
МБДОУ ПОКРОВСКИЙ ДС ТЕРЕМОК	-	-	+	+	+
МБДОУ РОССОШЕНСКИЙ ДС №1	+	+	+	+	+

МБДОУ РУССКО-БРОДСКИЙ ДС № 2	-	-	+	+	+
МБДОУ ТУРОВСКИЙ ДС	-	-	+	+	+
МБДОУ ХОМУТОВСКИЙ Д/С	+	+	+	+	+
МБДОУ ЦРР - ДЕТСАД № 22 г. Ливны	+	+	+	+	+
МБДОУ ЦРР - ДС № 16 г. Ливны	-	-	+	+	+
МБДОУ ЦРР - ДС № 18 г. Ливны	-	-	+	+	+
МБДОУ ЦРР - ДС № 20 г. Ливны	+	+	+	+	+
МБДОУ-ЖУДЕРСКИЙ ДС ЛЕСОВИЧОК	-	+	+	+	+
МБДОУ-ХОТЫНЕЦКИЙ ДС АЛЁНУШКА	+	+	-	+	+
МДОУ ДС № 9 г. Ливны	-	-	+	+	+

Результаты, проведенного оператором мониторинга индикатора «Наличие комфортных условий для предоставления образовательных услуг в образовательной организации» образовательных организаций Орловской области» представлены в таблице 20.

Таблица 20.

Наличие комфортных условий для предоставления образовательных услуг образовательными организациями Орловской области.

№ п/п	Наименование организации	Индикатор «Наличие комфортных условий для предоставления образовательных услуг»
1.	БДОУ ДЕТСКИЙ САД СКАЗКА	100
2.	ДЕТСКИЙ САД № 1	100
3.	МБДОУ - ДЕТСКИЙ САД СОЛНЫШКО	100
4.	МБДОУ "ДЕТСКИЙ САД №8 Д. ЖИЛИНА" ОРЛОВСКОГО МУНИЦИПАЛЬНОГО ОКРУГА	100
5.	МБДОУ ВАСИЛЬЕВСКИЙ ДЕТСКИЙ САД ЗАЛЕГОЩЕНСКОГО РАЙОНА ОРЛОВСКОЙ ОБЛАСТИ	100
6.	МБДОУ Г. МЦЕНСКА ДЕТСКИЙ САД № 12	100
7.	МБДОУ Г. МЦЕНСКА ДЕТСКИЙ САД № 4	100

8.	МБДОУ Г.МЦЕНСКА ДЕТСКИЙ САД №14	100
9.	МБДОУ ДЕТСКИЙ САД № 1 П. ВЕРХОВЬЕ	100
10.	МБДОУ ДЕТСКИЙ САД № 2 П.ВЕРХОВЬЕ	100
11.	МБДОУ ДЕТСКИЙ САД № 3	100
12.	МБДОУ ДЕТСКИЙ САД № 7 ПОС. ВЯТСКИЙ ПОСАД ОРЛОВСКОГО МУНИЦИПАЛЬНОГО ОКРУГА	100
13.	МБДОУ ДЕТСКИЙ САД № 8	100
14.	МБДОУ ДЕТСКИЙ САД №1	100
15.	МБДОУ ДЕТСКИЙ САД №2	100
16.	МБДОУ ДЕТСКИЙ САД №2 Г.МАЛОАРХАНГЕЛЬСКА	100
17.	МБДОУ ДЕТСКИЙ САД №3 Г. ЛИВНЫ	100
18.	МБДОУ ДЕТСКИЙ САД №4	100
19.	МБДОУ ДЕТСКИЙ САД №5 КОМБИНИРОВАННОГО ВИДА ГОРОДА ЛИВНЫ	100
20.	МБДОУ ДЕТСКИЙ САД ЛУЧИК КОМБИНИРОВАННОГО ВИДА	100
21.	МБДОУ ДЕТСКИЙ САД СВЕТЛЯЧОК	100
22.	МБДОУ ДЕТСКИЙ САД СОЛНЫШКО	100
23.	МБДОУ КАЗАРСКИЙ ДЕТСКИЙ САД КОЛОКОЛЬЧИК ЗАЛЕГОЩЕНСКОГО РАЙОНА ОРЛОВСКОЙ ОБЛАСТИ	100
24.	МБДОУ МАЛИНОВСКИЙ ДЕТСКИЙ САД КРАСНОЗОРЕНСКОГО РАЙОНА ОРЛОВСКОЙ ОБЛАСТИ	100
25.	МБДОУ РОССОШЕНСКИЙ ДЕТСКИЙ САД №1	100
26.	МБДОУ ХОМУТОВСКИЙ Д/С	100
27.	МБДОУ ЦЕНТР РАЗВИТИЯ РЕБЁНКА - ДЕТСКИЙ САД №20	100
28.	МБДОУ ЦРР - ДЕТСАД №22 Г. ЛИВНЫ	100
29.	БДОУ ТР ОО ТРОСНЯНСКИЙ ДЕТСКИЙ САД РОДНИЧОК	80
30.	КДОУ ОО МЦЕНСКИЙ ДЕТСКИЙ ДОМ ДЛЯ ДЕТЕЙ- СИРОТ И ДЕТЕЙ, ОСТАВШИХСЯ БЕЗ ПОПЕЧЕНИЯ РОДИТЕЛЕЙ, ДОШКОЛЬНОГО ВОЗРАСТА	80
31.	МБДОУ ДЕТСКИЙ САД №11 Д. ДУБОВАЯ РОЩА ОРЛОВСКОГО МУНИЦИПАЛЬНОГО ОКРУГА	80
32.	МБДОУ РУССКО-БРОДСКИЙ ДЕТСКИЙ САД № 1	80
33.	МБДОУ - ДЕТСКИЙ САД №1 П.ГЛАЗУНОВКА	80
34.	МБДОУ - ДЕТСКИЙ САД №1 СОЛНЫШКО	80
35.	МБДОУ Г. МЦЕНСКА ДЕТСКИЙ САД № 10	80
36.	МБДОУ Г. МЦЕНСКА ДЕТСКИЙ САД № 11	80
37.	МБДОУ Г. МЦЕНСКА ДЕТСКИЙ САД № 15	80
38.	МБДОУ Г. МЦЕНСКА ДЕТСКИЙ САД № 5	80

39.	МБДОУ ГУБКИНСКИЙ ДЕТСКИЙ САД	80
40.	МБДОУ Д/С КОЛОБОК	80
41.	МБДОУ Д/С КОЛОКОЛЬЧИК	80
42.	МБДОУ ДЕТСКИЙ САД № 1 ГОРОДА ЛИВНЫ	80
43.	МБДОУ ДЕТСКИЙ САД № 10	80
44.	МБДОУ ДЕТСКИЙ САД № 12 Д. МАЛАЯ КУЛИКОВКА ОРЛОВСКОГО МУНИЦИПАЛЬНОГО ОКРУГА	80
45.	МБДОУ ДЕТСКИЙ САД № 19	80
46.	МБДОУ ДЕТСКИЙ САД № 6	80
47.	МБДОУ ДЕТСКИЙ САД №1 СОЛНЫШКО	80
48.	МБДОУ ДЕТСКИЙ САД №19 Д. ЖИЛИНА ОРЛОВСКОГО МУНИЦИПАЛЬНОГО ОКРУГА	80
49.	МБДОУ ДЕТСКИЙ САД №2	80
50.	МБДОУ ДЕТСКИЙ САД №2 РЯБИНУШКА Г. НОВОСИЛЯ	80
51.	МБДОУ ДЕТСКИЙ САД №27 Д. СТАНОВОЕ ОРЛОВСКОГО МУНИЦИПАЛЬНОГО ОКРУГА	80
52.	МБДОУ ДЕТСКИЙ САД №5 ПОС. СТАЛЬНОЙ КОНЬ ОРЛОВСКОГО МУНИЦИПАЛЬНОГО ОКРУГА	80
53.	МБДОУ ДЕТСКИЙ САД П. СТ. МАЛОАРХАНГЕЛЬСК	80
54.	МБДОУ ДЕТСКИЙ САД СОЛНЫШКО ЗАЛЕГОЩЕНСКОГО РАЙОНА ОРЛОВСКОЙ ОБЛАСТИ	80
55.	МБДОУ ДЕТСКИЙ САД ТЕРЕМОК ЗАЛЕГОЩЕНСКОГО РАЙОНА ОРЛОВСКОЙ ОБЛАСТИ	80
56.	МБДОУ ДС №3 П. СОВХОЗНЫЙ	80
57.	МБДОУ ДС №8 С. КОРОТЫШ	80
58.	МБДОУ ДС С. СЕРГИЕВСКОЕ	80
59.	МБДОУ ЗНАМЕНСКИЙ ДЕТСКИЙ САД ТЕРЕМОК	80
60.	МБДОУ МОХОВСКОЙ ДЕТСКИЙ САД КОРАБЛИК ЗАЛЕГОЩЕНСКОГО РАЙОНА ОРЛОВСКОЙ ОБЛАСТИ	80
61.	МБДОУ-ЖУДЕРСКИЙ ДЕТСКИЙ САД ЛЕСОВИЧОК	80
62.	МБДОУ-ХОТЫНЕЦКИЙ ДЕТСКИЙ САД АЛЁНУШКА	80
63.	МБДОУ Г. МЦЕНСКА ДЕТСКИЙ САД № 1	60
64.	МБДОУ Г. МЦЕНСКА ДЕТСКИЙ САД № 13	60
65.	МБДОУ Г. МЦЕНСКА ДЕТСКИЙ САД № 6	60
66.	МБДОУ Г. МЦЕНСКА ДЕТСКИЙ САД № 7	60
67.	МБДОУ Г. МЦЕНСКА ДЕТСКИЙ САД № 9	60
68.	МБДОУ ДЕТСКИЙ САД № 1	60
69.	МБДОУ ДЕТСКИЙ САД № 11	60
70.	МБДОУ ДЕТСКИЙ САД № 12 Г. ЛИВНЫ	60
71.	МБДОУ ДЕТСКИЙ САД № 17	60

72.	МБДОУ ДЕТСКИЙ САД № 34 Д.ШЕПИНО ОРЛОВСКОГО МУНИЦИПАЛЬНОГО ОКРУГА	60
73.	МБДОУ ДЕТСКИЙ САД №1 П. НАРЫШКИНО ОБЩЕРАЗВИВАЮЩЕГО ВИДА	60
74.	МБДОУ ДЕТСКИЙ САД №2 П. НАРЫШКИНО ОБЩЕРАЗВИВАЮЩЕГО ВИДА	60
75.	МБДОУ ДЕТСКИЙ САД №3 П. НАРЫШКИНО ОБЩЕРАЗВИВАЮЩЕГО ВИДА	60
76.	МБДОУ ДЕТСКИЙ САД №31 С. ПАЮСОВО ОРЛОВСКОГО МУНИЦИПАЛЬНОГО ОКРУГА	60
77.	МБДОУ ДЕТСКИЙ САД ЁЛОЧКА	60
78.	МБДОУ ЗМИЕВСКИЙ ДЕТСКИЙ САД КОМБИНИРОВАННОГО ВИДА №1	60
79.	МБДОУ ЛОМОВСКИЙ ДЕТСКИЙ САД РОМАШКА ЗАЛЕГОЩЕНСКОГО РАЙОНА ОРЛОВСКОЙ ОБЛАСТИ	60
80.	МБДОУ МИЧУРИНСКИЙ ДЕТСКИЙ САД	60
81.	МБДОУ ПОКРОВСКИЙ ДЕТСКИЙ САД ТЕРЕМОК	60
82.	МБДОУ РУССКО-БРОДСКИЙ ДЕТСКИЙ САД №2	60
83.	МБДОУ ТУРОВСКИЙ ДЕТСКИЙ САД	60
84.	МБДОУ ЦРП - ДЕТСКИЙ САД № 16 Г.ЛИВНЫ	60
85.	МБДОУ ЦРП - ДЕТСКИЙ САД №18	60
86.	МДОУ ДЕТСКИЙ САД № 9	60
87.	МБДОУ ДЕТСКИЙ САД № 1 П.ШАБЛЫКИНО	40
88.	МБДОУ ДЕТСКИЙ САД №1 Г.МАЛОАРХАНГЕЛЬСКА	40
	СРЕДНЕЕ ЗНАЧЕНИЕ	80

При оценке индикатора «Наличие комфортных условий для предоставления образовательных услуг в образовательной организации» образовательными организациями Орловской области среднее значение равно 80 баллов.

Максимальное количество баллов (100) получили 28 образовательных организаций, что составляет 31,82% от общего количества образовательных организаций, участвующих в НОК УООД (БДОУ ДЕТСКИЙ САД СКАЗКА, ДЕТСКИЙ САД № 1, МБДОУ - ДЕТСКИЙ САД СОЛНЫШКО, МБДОУ «ДЕТСКИЙ САД №8 Д. ЖИЛИНА» ОРЛОВСКОГО МУНИЦИПАЛЬНОГО ОКРУГА, МБДОУ ВАСИЛЬЕВСКИЙ ДЕТСКИЙ САД ЗАЛЕГОЩЕНСКОГО РАЙОНА ОРЛОВСКОЙ ОБЛАСТИ, МБДОУ Г. МЦЕНСКА ДЕТСКИЙ САД № 12, МБДОУ Г. МЦЕНСКА ДЕТСКИЙ САД № 4, МБДОУ Г.МЦЕНСКА ДЕТСКИЙ САД №14, МБДОУ ДЕТСКИЙ САД № 1 П. ВЕРХОВЬЕ, МБДОУ ДЕТСКИЙ САД № 2 П.ВЕРХОВЬЕ, МБДОУ ДЕТСКИЙ САД № 3, МБДОУ ДЕТСКИЙ САД № 7 ПОС. ВЯТСКИЙ ПОСАД ОРЛОВСКОГО МУНИЦИПАЛЬНОГО ОКРУГА, МБДОУ ДЕТСКИЙ САД № 8, МБДОУ ДЕТСКИЙ САД №1, МБДОУ ДЕТСКИЙ САД №2, МБДОУ ДЕТСКИЙ

САД №2 Г.МАЛОАРХАНГЕЛЬСКА, МБДОУ ДЕТСКИЙ САД №3 Г. ЛИВНЫ, МБДОУ ДЕТСКИЙ САД №4, МБДОУ ДЕТСКИЙ САД №5 КОМБИНИРОВАННОГО ВИДА ГОРОДА ЛИВНЫ, МБДОУ ДЕТСКИЙ САД ЛУЧИК КОМБИНИРОВАННОГО ВИДА, МБДОУ ДЕТСКИЙ САД СВЕТЛЯЧОК, МБДОУ ДЕТСКИЙ САД СОЛНЫШКО, МБДОУ КАЗАРСКИЙ ДЕТСКИЙ САД КОЛОКОЛЬЧИК ЗАЛЕГОЩЕНСКОГО РАЙОНА ОРЛОВСКОЙ ОБЛАСТИ, МБДОУ МАЛИНОВСКИЙ ДЕТСКИЙ САД КРАСНОЗОРЕНСКОГО РАЙОНА ОРЛОВСКОЙ ОБЛАСТИ, МБДОУ РОССОШЕНСКИЙ ДЕТСКИЙ САД №1, МБДОУ ХОМУТОВСКИЙ Д/С, МБДОУ ЦЕНТР РАЗВИТИЯ РЕБЁНКА - ДЕТСКИЙ САД №20, МБДОУ ЦРР - ДЕТСАД №22 Г. ЛИВНЫ).

Значения выше среднего имеют 34 образовательных организации или 38,64% от общего количества организаций, принявших участие в НОК УООД (БДОУ ТР ОО ТРОСНЯНСКИЙ ДЕТСКИЙ САД РОДНИЧОК, КДОУ ОО МЦЕНСКИЙ ДЕТСКИЙ ДОМ ДЛЯ ДЕТЕЙ-СИРОТ И ДЕТЕЙ, ОСТАВШИХСЯ БЕЗ ПОПЕЧЕНИЯ РОДИТЕЛЕЙ, ДОШКОЛЬНОГО ВОЗРАСТА, МБДОУ ДЕТСКИЙ САД №11 Д. ДУБОВАЯ РОЩА ОРЛОВСКОГО МУНИЦИПАЛЬНОГО ОКРУГА, МБДОУ РУССКО-БРОДСКИЙ ДЕТСКИЙ САД № 1, МБДОУ - ДЕТСКИЙ САД №1 П.ГЛАЗУНОВКА, МБДОУ - ДЕТСКИЙ САД №1 СОЛНЫШКО, МБДОУ Г. МЦЕНСКА ДЕТСКИЙ САД № 10, МБДОУ Г. МЦЕНСКА ДЕТСКИЙ САД № 11, МБДОУ Г. МЦЕНСКА ДЕТСКИЙ САД № 15, МБДОУ Г. МЦЕНСКА ДЕТСКИЙ САД № 5, МБДОУ ГУБКИНСКИЙ ДЕТСКИЙ САД, МБДОУ Д/С КОЛОБОК, МБДОУ Д/С КОЛОКОЛЬЧИК, МБДОУ ДЕТСКИЙ САД № 1 ГОРОДА ЛИВНЫ, МБДОУ ДЕТСКИЙ САД № 10, МБДОУ ДЕТСКИЙ САД № 12 Д. МАЛАЯ КУЛИКОВКА ОРЛОВСКОГО МУНИЦИПАЛЬНОГО ОКРУГА, МБДОУ ДЕТСКИЙ САД № 19, МБДОУ ДЕТСКИЙ САД № 6, МБДОУ ДЕТСКИЙ САД №1 СОЛНЫШКО, МБДОУ ДЕТСКИЙ САД №19 Д. ЖИЛИНА ОРЛОВСКОГО МУНИЦИПАЛЬНОГО ОКРУГА, МБДОУ ДЕТСКИЙ САД №2, МБДОУ ДЕТСКИЙ САД №2 РЯБИНУШКА Г. НОВОСИЛЯ, МБДОУ ДЕТСКИЙ САД №27 Д. СТАНОВОЕ ОРЛОВСКОГО МУНИЦИПАЛЬНОГО ОКРУГА, МБДОУ ДЕТСКИЙ САД №5 ПОС. СТАЛЬНОЙ КОНЬ ОРЛОВСКОГО МУНИЦИПАЛЬНОГО ОКРУГА, МБДОУ ДЕТСКИЙ САД П. СТ. МАЛОАРХАНГЕЛЬСК, МБДОУ ДЕТСКИЙ САД СОЛНЫШКО ЗАЛЕГОЩЕНСКОГО РАЙОНА ОРЛОВСКОЙ ОБЛАСТИ, МБДОУ ДЕТСКИЙ САД ТЕРЕМОК ЗАЛЕГОЩЕНСКОГО РАЙОНА ОРЛОВСКОЙ ОБЛАСТИ, МБДОУ ДС №3 П. СОВХОЗНЫЙ, МБДОУ ДС №8 С. КОРОТЫШ, МБДОУ ДС С. СЕРГИЕВСКОЕ, МБДОУ ЗНАМЕНСКИЙ ДЕТСКИЙ САД ТЕРЕМОК, МБДОУ МОХОВСКОЙ ДЕТСКИЙ САД

КОРАБЛИК ЗАЛЕГОЩЕНСКОГО РАЙОНА ОРЛОВСКОЙ ОБЛАСТИ, МБДОУ-ЖУДЕРСКИЙ ДЕТСКИЙ САД ЛЕСОВИЧОК, МБДОУ-ХОТЫНЕЦКИЙ ДЕТСКИЙ САД АЛЁНУШКА).

Значения ниже среднего имеют 26 образовательных организаций, составляющих 29,55% от общего количества образовательных организаций, участвующих в НОК УООД (МБДОУ Г. МЦЕНСКА ДЕТСКИЙ САД № 1, МБДОУ Г. МЦЕНСКА ДЕТСКИЙ САД № 13, МБДОУ Г. МЦЕНСКА ДЕТСКИЙ САД № 6, МБДОУ Г. МЦЕНСКА ДЕТСКИЙ САД № 7, МБДОУ Г. МЦЕНСКА ДЕТСКИЙ САД № 9, МБДОУ ДЕТСКИЙ САД № 1, МБДОУ ДЕТСКИЙ САД № 11, МБДОУ ДЕТСКИЙ САД № 12 Г. ЛИВНЫ, МБДОУ ДЕТСКИЙ САД № 17, МБДОУ ДЕТСКИЙ САД № 34 Д.ШЕПИНО ОРЛОВСКОГО МУНИЦИПАЛЬНОГО ОКРУГА, МБДОУ ДЕТСКИЙ САД №1 П. НАРЫШКИНО ОБЩЕРАЗВИВАЮЩЕГО ВИДА, МБДОУ ДЕТСКИЙ САД №2 П. НАРЫШКИНО ОБЩЕРАЗВИВАЮЩЕГО ВИДА, МБДОУ ДЕТСКИЙ САД №3 П. НАРЫШКИНО ОБЩЕРАЗВИВАЮЩЕГО ВИДА, МБДОУ ДЕТСКИЙ САД №31 С. ПАЮСОВО ОРЛОВСКОГО МУНИЦИПАЛЬНОГО ОКРУГА, МБДОУ ДЕТСКИЙ САД ЁЛОЧКА, МБДОУ ЗМИЕВСКИЙ ДЕТСКИЙ САД КОМБИНИРОВАННОГО ВИДА №1, МБДОУ ЛОМОВСКИЙ ДЕТСКИЙ САД РОМАШКА ЗАЛЕГОЩЕНСКОГО РАЙОНА ОРЛОВСКОЙ ОБЛАСТИ, МБДОУ МИЧУРИНСКИЙ ДЕТСКИЙ САД, МБДОУ ПОКРОВСКИЙ ДЕТСКИЙ САД ТЕРЕМОК, МБДОУ РУССКО-БРОДСКИЙ ДЕТСКИЙ САД №2, МБДОУ ТУРОВСКИЙ ДЕТСКИЙ САД, МБДОУ ЦРР - ДЕТСКИЙ САД № 16 Г.ЛИВНЫ, МБДОУ ЦРР - ДЕТСКИЙ САД №18, МДОУ ДЕТСКИЙ САД № 9, МБДОУ ДЕТСКИЙ САД № 1 П.ШАБЛЫКИНО, МБДОУ ДЕТСКИЙ САД №1 Г.МАЛОАРХАНГЕЛЬСКА).

На диаграмме (Рисунок 12) показано как выразилось мнение оператора по индикатору «Наличие комфортных условий для предоставления образовательных услуг в образовательной организации» в образовательных организациях Орловской области.

Наличие комфортных условий для предоставления образовательных услуг образовательными организациями Орловской области.

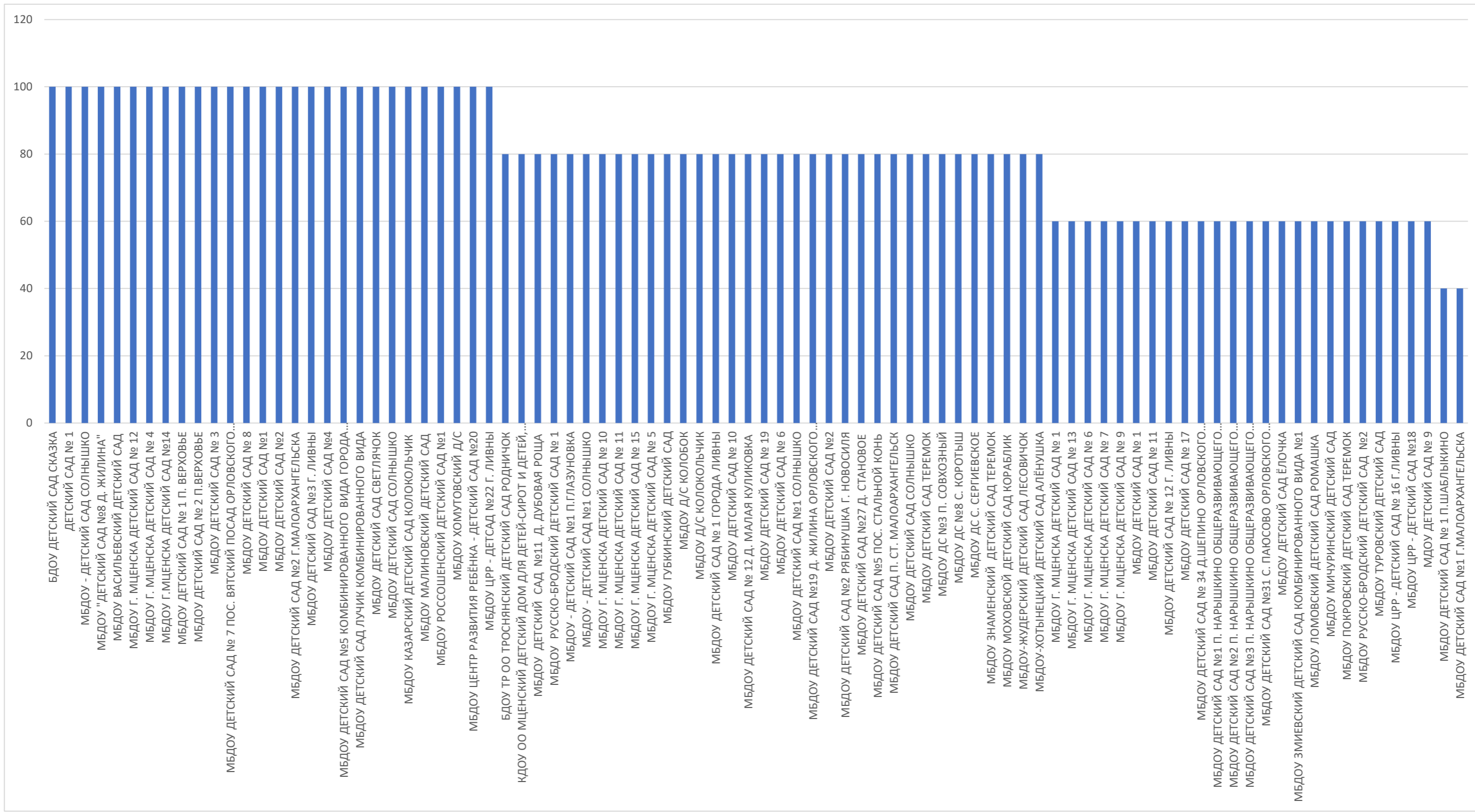

2.5.2. КРИТЕРИЙ II ПОКАЗАТЕЛЬ 2. «ДОЛЯ ПОЛУЧАТЕЛЕЙ УСЛУГ, УДОВЛЕТВОРЕННЫХ КОМФОРТНОСТЬЮ ПРЕДОСТАВЛЕНИЯ УСЛУГ ОБРАЗОВАТЕЛЬНОЙ ОРГАНИЗАЦИЕЙ».

Социологический компонент независимой оценки качества условий осуществления образовательной деятельности, который реализовывался в исследовании через анкетирование респондентов (родителей, обучающихся, педагогов, выпускников образовательных организаций), был направлен на изучение степени удовлетворенности комфортностью предоставления услуг образовательными организациями.

Максимально возможное количество баллов - 100.

Метод оценки – онлайн анкетирование

По данному индикатору все образовательные организации получили результаты, соответствующие высокому значению.

В анкетировании не принимали участие респонденты КДОУ ОО Мценский детский дом для детей-сирот и детей, оставшихся без попечения родителей, дошкольного возраста. Так как респондентами (лицами, принимающими участие в анкетировании) являются родители (законные представители) и совершеннолетние обучающиеся, то в данной образовательной организации респондентов нет. В силу специфики деятельности у воспитанников детского дома нет родителей и все они не достигли совершеннолетия.

Результаты, анализа оценок респондентов индикатора «Удовлетворенность комфортностью предоставления услуг образовательной организацией» представлены в таблице 21.

Удовлетворенность комфортностью предоставления услуг образовательными организациями Орловской области

№ п/п	Наименование организации	Индикатор «Удовлетворенность комфортностью предоставления услуг образовательной организацией»
1.	БДОУ ТР ОО ТРОСНЯНСКИЙ ДЕТСКИЙ САД РОДНИЧОК	100
2.	МБДОУ - ДЕТСКИЙ САД СОЛНЫШКО	100
3.	МБДОУ ВАСИЛЬЕВСКИЙ ДЕТСКИЙ САД ЗАЛЕГОЩЕНСКОГО РАЙОНА ОРЛОВСКОЙ ОБЛАСТИ	100
4.	МБДОУ Г. МЦЕНСКА ДЕТСКИЙ САД № 1	100
5.	МБДОУ Г. МЦЕНСКА ДЕТСКИЙ САД № 11	100
6.	МБДОУ Г. МЦЕНСКА ДЕТСКИЙ САД № 12	100
7.	МБДОУ Г. МЦЕНСКА ДЕТСКИЙ САД № 4	100
8.	МБДОУ ГУБКИНСКИЙ ДЕТСКИЙ САД	100
9.	МБДОУ Д/С КОЛОБОК	100
10.	МБДОУ Д/С КОЛОКОЛЬЧИК	100
11.	МБДОУ ДЕТСКИЙ САД № 1	100
12.	МБДОУ ДЕТСКИЙ САД № 10	100
13.	МБДОУ ДЕТСКИЙ САД № 12 Д. МАЛАЯ КУЛИКОВКА ОРЛОВСКОГО МУНИЦИПАЛЬНОГО ОКРУГА	100
14.	МБДОУ ДЕТСКИЙ САД № 17	100
15.	МБДОУ ДЕТСКИЙ САД № 2 П.ВЕРХОВЬЕ	100
16.	МБДОУ ДЕТСКИЙ САД № 6	100
17.	МБДОУ ДЕТСКИЙ САД № 7 ПОС. ВЯТСКИЙ ПОСАД ОРЛОВСКОГО МУНИЦИПАЛЬНОГО ОКРУГА	100
18.	МБДОУ ДЕТСКИЙ САД № 8	100
19.	МБДОУ ДЕТСКИЙ САД №1	100
20.	МБДОУ ДЕТСКИЙ САД №1 Г.МАЛОАРХАНГЕЛЬСКА	100
21.	МБДОУ ДЕТСКИЙ САД №1 П. НАРЫШКИНО ОБЩЕРАЗВИВАЮЩЕГО ВИДА	100
22.	МБДОУ ДЕТСКИЙ САД №1 СОЛНЫШКО	100
23.	МБДОУ ДЕТСКИЙ САД №2	100

24.	МБДОУ ДЕТСКИЙ САД №2	100
25.	МБДОУ ДЕТСКИЙ САД №2 Г.МАЛОАРХАНГЕЛЬСКА	100
26.	МБДОУ ДЕТСКИЙ САД №27 Д. СТАНОВОЕ ОРЛОВСКОГО МУНИЦИПАЛЬНОГО ОКРУГА	100
27.	МБДОУ ДЕТСКИЙ САД №3 Г. ЛИВНЫ	100
28.	МБДОУ ДЕТСКИЙ САД №3 П. НАРЫШКИНО ОБЩЕРАЗВИВАЮЩЕГО ВИДА	100
29.	МБДОУ ДЕТСКИЙ САД №31 С. ПАЮСОВО ОРЛОВСКОГО МУНИЦИПАЛЬНОГО ОКРУГА	100
30.	МБДОУ ДЕТСКИЙ САД №5 КОМБИНИРОВАННОГО ВИДА ГОРОДА ЛИВНЫ	100
31.	МБДОУ ДЕТСКИЙ САД №5 ПОС. СТАЛЬНОЙ КОНЬ ОРЛОВСКОГО МУНИЦИПАЛЬНОГО ОКРУГА	100
32.	МБДОУ ДЕТСКИЙ САД ЁЛОЧКА	100
33.	МБДОУ ДЕТСКИЙ САД ЛУЧИК КОМБИНИРОВАННОГО ВИДА	100
34.	МБДОУ ДЕТСКИЙ САД П. СТ. МАЛОАРХАНГЕЛЬСК	100
35.	МБДОУ ДЕТСКИЙ САД СВЕТЛЯЧОК	100
36.	МБДОУ ДЕТСКИЙ САД СОЛНЫШКО	100
37.	МБДОУ ДЕТСКИЙ САД СОЛНЫШКО ЗАЛЕГОЩЕНСКОГО РАЙОНА ОРЛОВСКОЙ ОБЛАСТИ	100
38.	МБДОУ ДЕТСКИЙ САД ТЕРЕМОК ЗАЛЕГОЩЕНСКОГО РАЙОНА ОРЛОВСКОЙ ОБЛАСТИ	100
39.	МБДОУ ДС №3 П. СОВХОЗНЫЙ	100
40.	МБДОУ ДС С. СЕРГИЕВСКОЕ	100
41.	МБДОУ КАЗАРСКИЙ ДЕТСКИЙ САД КОЛОКОЛЬЧИК ЗАЛЕГОЩЕНСКОГО РАЙОНА ОРЛОВСКОЙ ОБЛАСТИ	100
42.	МБДОУ ЛОМОВСКИЙ ДЕТСКИЙ САД РОМАШКА ЗАЛЕГОЩЕНСКОГО РАЙОНА ОРЛОВСКОЙ ОБЛАСТИ	100
43.	МБДОУ МАЛИНОВСКИЙ ДЕТСКИЙ САД КРАСНОЗОРЕНСКОГО РАЙОНА ОРЛОВСКОЙ ОБЛАСТИ	100
44.	МБДОУ МИЧУРИНСКИЙ ДЕТСКИЙ САД	100
45.	МБДОУ МОХОВСКОЙ ДЕТСКИЙ САД КОРАБЛИК ЗАЛЕГОЩЕНСКОГО РАЙОНА ОРЛОВСКОЙ ОБЛАСТИ	100
46.	МБДОУ ПОКРОВСКИЙ ДЕТСКИЙ САД ТЕРЕМОК	100
47.	МБДОУ РОССОШЕНСКИЙ ДЕТСКИЙ САД №1	100
48.	МБДОУ РУССКО-БРОДСКИЙ ДЕТСКИЙ САД №2	100
49.	МБДОУ ТУРОВСКИЙ ДЕТСКИЙ САД	100
50.	МБДОУ ЦЕНТР РАЗВИТИЯ РЕБЁНКА - ДЕТСКИЙ САД №20	100
51.	МБДОУ ЦРР - ДЕТСАД №22 Г. ЛИВНЫ	100

52.	МБДОУ ЦРР - ДЕТСКИЙ САД №18	100
53.	МБДОУ-ЖУДЕРСКИЙ ДЕТСКИЙ САД ЛЕСОВИЧОК	100
54.	МБДОУ ЦРР - ДЕТСКИЙ САД № 16 Г.ЛИВНЫ	99,1
55.	МБДОУ ДЕТСКИЙ САД № 1 П. ВЕРХОВЬЕ	98,81
56.	МБДОУ-ХОТЫНЕЦКИЙ ДЕТСКИЙ САД АЛЁНУШКА	98,53
57.	МБДОУ Г. МЦЕНСКА ДЕТСКИЙ САД № 13	98,36
58.	МБДОУ Г. МЦЕНСКА ДЕТСКИЙ САД № 9	98,36
59.	МБДОУ ДЕТСКИЙ САД № 12 Г. ЛИВНЫ	98,15
60.	МБДОУ "ДЕТСКИЙ САД №8 Д. ЖИЛИНА" ОРЛОВСКОГО МУНИЦИПАЛЬНОГО ОКРУГА	97,99
61.	МБДОУ ДЕТСКИЙ САД №19 Д. ЖИЛИНА ОРЛОВСКОГО МУНИЦИПАЛЬНОГО ОКРУГА	97,92
62.	МБДОУ ДЕТСКИЙ САД № 11	97,78
63.	БДОУ ДЕТСКИЙ САД СКАЗКА	97,59
64.	МБДОУ ДЕТСКИЙ САД №4	97,44
65.	МБДОУ Г. МЦЕНСКА ДЕТСКИЙ САД № 7	97,37
66.	МБДОУ ДЕТСКИЙ САД №2 РЯБИНУШКА Г. НОВОСИЛЯ	97,26
67.	МБДОУ ДС №8 С. КОРОТЫШ	97,22
68.	МБДОУ Г. МЦЕНСКА ДЕТСКИЙ САД № 6	97,06
69.	МБДОУ - ДЕТСКИЙ САД №1 СОЛНЫШКО	96,63
70.	ДЕТСКИЙ САД № 1	96,55
71.	МДОУ ДЕТСКИЙ САД № 9	96,36
72.	МБДОУ ДЕТСКИЙ САД №2 П. НАРЫШКИНО ОБЩЕРАЗВИВАЮЩЕГО ВИДА	96,3
73.	МБДОУ ДЕТСКИЙ САД № 1 П.ШАБЛЫКИНО	95,83
74.	МБДОУ Г. МЦЕНСКА ДЕТСКИЙ САД № 15	95,79
75.	МБДОУ ХОМУТОВСКИЙ Д/С	95,6
76.	МБДОУ - ДЕТСКИЙ САД №1 П.ГЛАЗУНОВКА	94,96
77.	МБДОУ ДЕТСКИЙ САД № 1 ГОРОДА ЛИВНЫ	94,87
78.	МБДОУ Г. МЦЕНСКА ДЕТСКИЙ САД № 10	94,52
79.	МБДОУ ЗНАМЕНСКИЙ ДЕТСКИЙ САД ТЕРЕМОК	94,29
80.	МБДОУ Г.МЦЕНСКА ДЕТСКИЙ САД №14	94,12
81.	МБДОУ ЗМИЕВСКИЙ ДЕТСКИЙ САД КОМБИНИРОВАННОГО ВИДА №1	93,94
82.	МБДОУ Г. МЦЕНСКА ДЕТСКИЙ САД № 5	93,18
83.	МБДОУ ДЕТСКИЙ САД № 19	92,68
84.	МБДОУ ДЕТСКИЙ САД № 3	89,47

85.	МБДОУ РУССКО-БРОДСКИЙ ДЕТСКИЙ САД № 1	88,89
86.	МБДОУ ДЕТСКИЙ САД №11 Д. ДУБОВАЯ РОЩА ОРЛОВСКОГО МУНИЦИПАЛЬНОГО ОКРУГА	83,33
87.	МБДОУ ДЕТСКИЙ САД № 34 Д.ШЕПИНО ОРЛОВСКОГО МУНИЦИПАЛЬНОГО ОКРУГА	81,82
88.	КДОУ ОО МЦЕНСКИЙ ДЕТСКИЙ ДОМ ДЛЯ ДЕТЕЙ-СИРОТ И ДЕТЕЙ, ОСТАВШИХСЯ БЕЗ ПОПЕЧЕНИЯ РОДИТЕЛЕЙ, ДОШКОЛЬНОГО ВОЗРАСТА	0
	СРЕДНЕЕ ЗНАЧЕНИЕ	97,02

При оценке индикатора «Удовлетворенность комфортностью предоставления услуг образовательной организацией» в образовательных организациях Орловской области среднее значение равно 97,02 балла.

Максимальное количество баллов (100) получили 53 образовательных организации, что составило 60,23% от общего количества образовательных организаций, участвующих в НОК УООД (БДОУ ТР ОО ТРОСНЯНСКИЙ ДЕТСКИЙ САД РОДНИЧОК, МБДОУ - ДЕТСКИЙ САД СОЛНЫШКО, МБДОУ ВАСИЛЬЕВСКИЙ ДЕТСКИЙ САД ЗАЛЕГОЩЕНСКОГО РАЙОНА ОРЛОВСКОЙ ОБЛАСТИ, МБДОУ Г. МЦЕНСКА ДЕТСКИЙ САД № 1, МБДОУ Г. МЦЕНСКА ДЕТСКИЙ САД № 11, МБДОУ Г. МЦЕНСКА ДЕТСКИЙ САД № 12, МБДОУ Г. МЦЕНСКА ДЕТСКИЙ САД № 4, МБДОУ ГУБКИНСКИЙ ДЕТСКИЙ САД, МБДОУ Д/С КОЛОБОК, МБДОУ Д/С КОЛОКОЛЬЧИК, МБДОУ ДЕТСКИЙ САД № 1, МБДОУ ДЕТСКИЙ САД № 10, МБДОУ ДЕТСКИЙ САД № 12 Д. МАЛАЯ КУЛИКОВКА ОРЛОВСКОГО МУНИЦИПАЛЬНОГО ОКРУГА, МБДОУ ДЕТСКИЙ САД № 17, МБДОУ ДЕТСКИЙ САД № 2 П.ВЕРХОВЬЕ, МБДОУ ДЕТСКИЙ САД № 6, МБДОУ ДЕТСКИЙ САД № 7 ПОС. ВЯТСКИЙ ПОСАД ОРЛОВСКОГО МУНИЦИПАЛЬНОГО ОКРУГА, МБДОУ ДЕТСКИЙ САД № 8, МБДОУ ДЕТСКИЙ САД №1, МБДОУ ДЕТСКИЙ САД №1 Г.МАЛОАРХАНГЕЛЬСКА, МБДОУ ДЕТСКИЙ САД №1 П. НАРЫШКИНО ОБЩЕРАЗВИВАЮЩЕГО ВИДА, МБДОУ ДЕТСКИЙ САД №1 СОЛНЫШКО, МБДОУ ДЕТСКИЙ САД №2, МБДОУ ДЕТСКИЙ САД №2, МБДОУ ДЕТСКИЙ САД №2 Г.МАЛОАРХАНГЕЛЬСКА, МБДОУ ДЕТСКИЙ САД №27 Д. СТАНОВОЕ ОРЛОВСКОГО МУНИЦИПАЛЬНОГО ОКРУГА, МБДОУ ДЕТСКИЙ САД №3 Г. ЛИВНЫ, МБДОУ ДЕТСКИЙ САД №3 П. НАРЫШКИНО ОБЩЕРАЗВИВАЮЩЕГО ВИДА, МБДОУ ДЕТСКИЙ САД №31 С. ПАЮСОВО ОРЛОВСКОГО МУНИЦИПАЛЬНОГО ОКРУГА, МБДОУ ДЕТСКИЙ САД №5 КОМБИНИРОВАННОГО ВИДА ГОРОДА ЛИВНЫ, МБДОУ ДЕТСКИЙ САД №5 ПОС. СТАЛЬНОЙ КОНЬ

ОРЛОВСКОГО МУНИЦИПАЛЬНОГО ОКРУГА, МБДОУ ДЕТСКИЙ САД ЁЛОЧКА, МБДОУ ДЕТСКИЙ САД ЛУЧИК КОМБИНИРОВАННОГО ВИДА, МБДОУ ДЕТСКИЙ САД П. СТ. МАЛОАРХАНГЕЛЬСК, МБДОУ ДЕТСКИЙ САД СВЕТЛЯЧОК, МБДОУ ДЕТСКИЙ САД СОЛНЫШКО, МБДОУ ДЕТСКИЙ САД СОЛНЫШКО ЗАЛЕГОЩЕНСКОГО РАЙОНА ОРЛОВСКОЙ ОБЛАСТИ, МБДОУ ДЕТСКИЙ САД ТЕРЕМОК ЗАЛЕГОЩЕНСКОГО РАЙОНА ОРЛОВСКОЙ ОБЛАСТИ, МБДОУ ДС №3 П. СОВХОЗНЫЙ, МБДОУ ДС С. СЕРГИЕВСКОЕ, МБДОУ КАЗАРСКИЙ ДЕТСКИЙ САД КОЛОКОЛЬЧИК ЗАЛЕГОЩЕНСКОГО РАЙОНА ОРЛОВСКОЙ ОБЛАСТИ, МБДОУ ЛОМОВСКИЙ ДЕТСКИЙ САД РОМАШКА ЗАЛЕГОЩЕНСКОГО РАЙОНА ОРЛОВСКОЙ ОБЛАСТИ, МБДОУ МАЛИНОВСКИЙ ДЕТСКИЙ САД КРАСНОЗОРЕНСКОГО РАЙОНА ОРЛОВСКОЙ ОБЛАСТИ, МБДОУ МИЧУРИНСКИЙ ДЕТСКИЙ САД, МБДОУ МОХОВСКОЙ ДЕТСКИЙ САД КОРАБЛИК ЗАЛЕГОЩЕНСКОГО РАЙОНА ОРЛОВСКОЙ ОБЛАСТИ, МБДОУ ПОКРОВСКИЙ ДЕТСКИЙ САД ТЕРЕМОК, МБДОУ РОССОШЕНСКИЙ ДЕТСКИЙ САД №1, МБДОУ РУССКО-БРОДСКИЙ ДЕТСКИЙ САД №2, МБДОУ ТУРОВСКИЙ ДЕТСКИЙ САД, МБДОУ ЦЕНТР РАЗВИТИЯ РЕБЁНКА - ДЕТСКИЙ САД №20, МБДОУ ЦРР - ДЕТСАД №22 Г. ЛИВНЫ, МБДОУ ЦРР - ДЕТСКИЙ САД №18, МБДОУ-ЖУДЕРСКИЙ ДЕТСКИЙ САД ЛЕСОВИЧОК).

Значения выше среднего имеют 15 образовательных организаций или 17,05% от общего количества организаций, принявших участие в НОК УООД (МБДОУ ЦРР - ДЕТСКИЙ САД № 16 Г.ЛИВНЫ, МБДОУ ДЕТСКИЙ САД № 1 П. ВЕРХОВЬЕ, МБДОУ-ХОТЫНЕЦКИЙ ДЕТСКИЙ САД АЛЁНУШКА, МБДОУ Г. МЦЕНСКА ДЕТСКИЙ САД № 13, МБДОУ Г. МЦЕНСКА ДЕТСКИЙ САД № 9, МБДОУ ДЕТСКИЙ САД № 12 Г. ЛИВНЫ, МБДОУ «ДЕТСКИЙ САД №8 Д. ЖИЛИНА» ОРЛОВСКОГО МУНИЦИПАЛЬНОГО ОКРУГА, МБДОУ ДЕТСКИЙ САД №19 Д. ЖИЛИНА ОРЛОВСКОГО МУНИЦИПАЛЬНОГО ОКРУГА, МБДОУ ДЕТСКИЙ САД № 11, БДОУ ДЕТСКИЙ САД СКАЗКА, МБДОУ ДЕТСКИЙ САД №4, МБДОУ Г. МЦЕНСКА ДЕТСКИЙ САД № 7, МБДОУ ДЕТСКИЙ САД №2 РЯБИНУШКА Г. НОВОСИЛЯ, МБДОУ ДС №8 С. КОРОТЫШ, МБДОУ Г. МЦЕНСКА ДЕТСКИЙ САД № 6).

Значения ниже среднего имеют 19 образовательных организаций, составляющих 22,73% от общего количества образовательных организаций, участвующих в НОК УООД (МБДОУ - ДЕТСКИЙ САД №1 СОЛНЫШКО, ДЕТСКИЙ САД № 1, МДОУ ДЕТСКИЙ САД № 9, МБДОУ ДЕТСКИЙ САД №2 П. НАРЫШКИНО ОБЩЕРАЗВИВАЮЩЕГО

ВИДА, МБДОУ ДЕТСКИЙ САД № 1 П.ШАБЛЫКИНО, МБДОУ Г. МЦЕНСКА ДЕТСКИЙ САД № 15, МБДОУ ХОМУТОВСКИЙ Д/С, МБДОУ - ДЕТСКИЙ САД №1 П.ГЛАЗУНОВКА, МБДОУ ДЕТСКИЙ САД № 1 ГОРОДА ЛИВНЫ, МБДОУ Г. МЦЕНСКА ДЕТСКИЙ САД № 10, МБДОУ ЗНАМЕНСКИЙ ДЕТСКИЙ САД ТЕРЕМОК, МБДОУ Г.МЦЕНСКА ДЕТСКИЙ САД №14, МБДОУ ЗМИЕВСКИЙ ДЕТСКИЙ САД КОМБИНИРОВАННОГО ВИДА №1, МБДОУ Г. МЦЕНСКА ДЕТСКИЙ САД № 5, МБДОУ ДЕТСКИЙ САД № 19, МБДОУ ДЕТСКИЙ САД № 3, МБДОУ РУССКО-БРОДСКИЙ ДЕТСКИЙ САД № 1, МБДОУ ДЕТСКИЙ САД №11 Д. ДУБОВАЯ РОЩА ОРЛОВСКОГО МУНИЦИПАЛЬНОГО ОКРУГА, МБДОУ ДЕТСКИЙ САД № 34 Д.ШЕПИНО ОРЛОВСКОГО МУНИЦИПАЛЬНОГО ОКРУГА).

Уровень удовлетворенности респондентов НОК УООД комфортными условиями для предоставления образовательных услуг образовательными организациями Орловской области приведен в таблице 22.

**Уровень удовлетворенности респондентов НОК УООД
по индикатору «Доля получателей услуг, удовлетворенных комфортностью предоставления услуг в образовательных организациях
Орловской области».**

№ п/п	Образовательная организация	Всего ответов	Варианты ответов					
			Неудовлетворительно, не устраивает		Удовлетворительно		Полностью устраивает	
			колич.	%	колич.	%	колич.	%
1	МБДОУ "ДЕТСКИЙ САД №8 Д. ЖИЛИНА" ОРЛОВСКОГО МУНИЦИПАЛЬНОГО ОКРУГА	149	3	2,01	16	10,74	130	87,25
2	МБДОУ ДЕТСКИЙ САД №1 П. НАРЫШКИНО ОБЩЕРАЗВИВАЮЩЕГО ВИДА	132	0	0	11	8,33	121	91,67
3	МБДОУ ЗМИЕВСКИЙ ДЕТСКИЙ САД КОМБИНИРОВАННОГО ВИДА №1	132	8	6,06	26	19,70	98	74,24
4	МБДОУ ДЕТСКИЙ САД № 17	130	0	0	6	4,62	124	95,38
5	МБДОУ Г. МЦЕНСКА ДЕТСКИЙ САД № 13	122	2	1,64	42	34,43	78	63,93
6	МБДОУ - ДЕТСКИЙ САД №1 П.ГЛАЗУНОВКА	119	6	5,04	17	14,29	96	80,67
7	МБДОУ ЦЕНТР РАЗВИТИЯ РЕБЁНКА - ДЕТСКИЙ САД №20	112	0	0	26	23,21	86	76,79

8	МБДОУ ЦРР - ДЕТСКИЙ САД № 16 Г.ЛИВНЫ	111	1	0,90	6	5,41	104	93,69
9	МБДОУ ДЕТСКИЙ САД № 12 Г. ЛИВНЫ	108	2	1,85	26	24,07	80	74,07
10	МБДОУ Д/С КОЛОКОЛЬЧИК	101	0	0	22	21,78	79	78,22
11	МБДОУ Г. МЦЕНСКА ДЕТСКИЙ САД № 15	95	4	4,21	27	28,42	64	67,37
12	МБДОУ ДЕТСКИЙ САД № 1	91	0	0	45	49,45	46	50,55
13	МБДОУ ХОМУТОВСКИЙ Д/С	91	4	4,40	22	24,18	65	71,43
14	МБДОУ ДЕТСКИЙ САД №5 КОМБИНИРОВАННОГО ВИДА ГОРОДА ЛИВНЫ	90	0	0	9	10,00	81	90,00
15	МБДОУ - ДЕТСКИЙ САД №1 СОЛНЫШКО	89	3	3,37	28	31,46	58	65,17
16	МБДОУ Г. МЦЕНСКА ДЕТСКИЙ САД № 4	88	0	0	0	0	88	100,00
17	МБДОУ Г.МЦЕНСКА ДЕТСКИЙ САД №14	85	5	5,88	28	32,94	52	61,18
18	МБДОУ ДЕТСКИЙ САД № 1 П. ВЕРХОВЬЕ	84	1	1,19	10	11,90	73	86,90
19	БДОУ ДЕТСКИЙ САД СКАЗКА	83	2	2,41	15	18,07	66	79,52
20	МБДОУ ДЕТСКИЙ САД № 19	82	6	7,32	33	40,24	43	52,44
21	МБДОУ ЦРР - ДЕТСКИЙ САД №18	81	0	0	2	2,47	79	97,53
22	МБДОУ Г. МЦЕНСКА ДЕТСКИЙ САД № 10	73	4	5,48	30	41,10	39	53,42
23	МБДОУ ДЕТСКИЙ САД №2 РЯБИНУШКА Г. НОВОСИЛЯ	73	2	2,74	12	16,44	59	80,82

24	МБДОУ Г. МЦЕНСКА ДЕТСКИЙ САД № 12	71	0	0	0	0	71	100,00
25	МБДОУ ДЕТСКИЙ САД ЛУЧИК КОМБИНИРОВАННОГО ВИДА	71	0	0	2	2,82	69	97,18
26	МБДОУ ПОКРОВСКИЙ ДЕТСКИЙ САД ТЕРЕМОК	71	0	0	1	1,41	70	98,59
27	МБДОУ ЗНАМЕНСКИЙ ДЕТСКИЙ САД ТЕРЕМОК	70	4	5,71	11	15,71	55	78,57
28	МБДОУ ЦРР - ДЕТСАД №22 Г. ЛИВНЫ	70	0	0	0	0	70	100,00
29	МБДОУ-ХОТЫНЕЦКИЙ ДЕТСКИЙ САД АЛЁНУШКА	68	1	1,47	26	38,24	41	60,29
30	МБДОУ Г. МЦЕНСКА ДЕТСКИЙ САД № 11	67	0	0	4	5,97	63	94,03
31	МБДОУ ДЕТСКИЙ САД СОЛНЫШКО ЗАЛЕГОЩЕНСКОГО РАЙОНА	65	0	0	11	16,92	54	83,08
32	МБДОУ ДЕТСКИЙ САД ТЕРЕМОК ЗАЛЕГОЩЕНСКОГО РАЙОНА	63	0	0	25	39,68	38	60,32
33	МБДОУ Г. МЦЕНСКА ДЕТСКИЙ САД № 9	61	1	1,64	15	24,59	45	73,77
34	МБДОУ ДЕТСКИЙ САД №3 П. НАРЫШКИНО ОБЩЕРАЗВИВАЮЩЕГО ВИДА	61	0	0	4	6,56	57	93,44
35	БДОУ ТР ОО ТРОСНЯНСКИЙ ДЕТСКИЙ САД РОДНИЧОК	57	0	0	12	21,05	45	78,95
36	МБДОУ ДЕТСКИЙ САД № 7 ПОС. ВЯТСКИЙ ПОСАД ОРЛОВСКОГО МУНИЦИПАЛЬНОГО ОКРУГА	57	0	0	0	0	57	100,00
37	МДОУ ДЕТСКИЙ САД № 9	55	2	3,64	20	36,36	33	60,00

38	МБДОУ ДЕТСКИЙ САД №2 П. НАРЫШКИНО ОБЩЕРАЗВИВАЮЩЕГО ВИДА	54	2	3,70	26	48,15	26	48,15
39	МБДОУ ДЕТСКИЙ САД № 6	53	0	0	11	20,75	42	79,25
40	МБДОУ ДЕТСКИЙ САД №2 Г.МАЛОАРХАНГЕЛЬСКА	51	0	0	13	25,49	38	74,51
41	МБДОУ ДЕТСКИЙ САД № 1 П.ШАБЛЫКИНО	48	2	4,17	16	33,33	30	62,50
42	МБДОУ ДЕТСКИЙ САД № 2 П.ВЕРХОВЬЕ	48	0	0	3	6,25	45	93,75
43	МБДОУ ДЕТСКИЙ САД №19 Д. ЖИЛИНА ОРЛОВСКОГО МУНИЦИПАЛЬНОГО ОКРУГА	48	1	2,08	11	22,92	36	75,00
44	МБДОУ ДЕТСКИЙ САД № 11	45	1	2,22	14	31,11	30	66,67
45	МБДОУ Г. МЦЕНСКА ДЕТСКИЙ САД № 5	44	3	6,82	13	29,55	28	63,64
46	МБДОУ ДЕТСКИЙ САД №2	43	0	0	2	4,65	41	95,35
47	МБДОУ ДЕТСКИЙ САД № 12 Д. МАЛАЯ КУЛИКОВКА ОРЛОВСКОГО МУНИЦИПАЛЬНОГО ОКРУГА	41	0	0	7	17,07	34	82,93
48	МБДОУ ДЕТСКИЙ САД № 1 ГОРОДА ЛИВНЫ	39	2	5,13	14	35,90	23	58,97
49	МБДОУ ДЕТСКИЙ САД №4	39	1	2,56	5	12,82	33	84,62
50	МБДОУ Г. МЦЕНСКА ДЕТСКИЙ САД № 7	38	1	2,63	14	36,84	23	60,53
51	МБДОУ ДЕТСКИЙ САД № 3	38	4	10,53	9	23,68	25	65,79
52	МБДОУ ДС №8 С. КОРОТЫШ	36	1	2,78	14	38,89	21	58,33

53	МБДОУ ДЕТСКИЙ САД №1 Г.МАЛОАРХАНГЕЛЬСКА	35	0	0	7	20,00	28	80,00
54	МБДОУ Г. МЦЕНСКА ДЕТСКИЙ САД № 6	34	1	2,94	10	29,41	23	67,65
55	МБДОУ ДЕТСКИЙ САД СОЛНЫШКО	33	0	0	0	0	33	100,00
56	МБДОУ ДЕТСКИЙ САД №1 СОЛНЫШКО	32	0	0	3	9,38	29	90,63
57	МБДОУ ДЕТСКИЙ САД №2	31	0	0	7	22,58	24	77,42
58	ДЕТСКИЙ САД № 1	29	1	3,45	5	17,24	23	79,31
59	МБДОУ ДЕТСКИЙ САД №1	27	0	0	4	14,81	23	85,19
60	МБДОУ ДЕТСКИЙ САД № 8	23	0	0	6	26,09	17	73,91
61	МБДОУ Г. МЦЕНСКА ДЕТСКИЙ САД № 1	22	0	0	3	13,64	19	86,36
62	МБДОУ ДЕТСКИЙ САД № 10	19	0	0	0	0	19	100,00
63	МБДОУ ДЕТСКИЙ САД СВЕТЛЯЧОК	19	0	0	4	21,05	15	78,95
64	МБДОУ ДС С. СЕРГИЕВСКОЕ	19	0	0	9	47,37	10	52,63
65	МБДОУ РУССКО-БРОДСКИЙ ДЕТСКИЙ САД № 1	18	2	11,11	5	27,78	11	61,11
66	МБДОУ ДЕТСКИЙ САД ЁЛОЧКА	18	0	0	5	27,78	13	72,22
67	МБДОУ ДЕТСКИЙ САД П. СТ. МАЛОАРХАНГЕЛЬСК	18	0	0	0	0	18	100,00
68	МБДОУ МИЧУРИНСКИЙ ДЕТСКИЙ САД	16	0	0	2	12,50	14	87,50

69	МБДОУ МОХОВСКОЙ ДЕТСКИЙ САД КОРАБЛИК ЗАЛЕГОЩЕНСКОГО РАЙОНА	16	0	0	0	0	16	100,00
70	МБДОУ ДЕТСКИЙ САД №5 ПОС. СТАЛЬНОЙ КОНЬ ОРЛОВСКОГО МУНИЦИПАЛЬНОГО ОКРУГА	14	0	0	2	14,29	12	85,71
71	МБДОУ ДЕТСКИЙ САД №3 Г. ЛИВНЫ	13	0	0	0	0	13	100,00
72	МБДОУ ДС №3 П. СОВХОЗНЫЙ	13	0	0	0	0	13	100,00
73	МБДОУ ЛОМОВСКИЙ ДЕТСКИЙ САД РОМАШКА ЗАЛЕГОЩЕНСКОГО РАЙОНА	13	0	0	1	7,69	12	92,31
74	МБДОУ ВАСИЛЬЕВСКИЙ ДЕТСКИЙ САД ЗАЛЕГОЩЕНСКОГО РАЙОНА	12	0	0	0	0	12	100,00
75	МБДОУ ДЕТСКИЙ САД № 34 Д.ШЕПИНО ОРЛОВСКОГО МУНИЦИПАЛЬНОГО ОКРУГА	11	2	18,18	3	27,27	6	54,55
76	МБДОУ РОССОШЕНСКИЙ ДЕТСКИЙ САД №1	11	0	0	2	18,18	9	81,82
77	МБДОУ ДЕТСКИЙ САД №27 Д. СТАНОВОЕ ОРЛОВСКОГО МУНИЦИПАЛЬНОГО ОКРУГА	10	0	0	0	0	10	100,00
78	МБДОУ РУССКО-БРОДСКИЙ ДЕТСКИЙ САД №2	9	0	0	1	11,11	8	88,89
79	МБДОУ - ДЕТСКИЙ САД СОЛНЫШКО	7	0	0	1	14,29	6	85,71
80	МБДОУ ДЕТСКИЙ САД №11 Д. ДУБОВАЯ РОЩА ОРЛОВСКОГО МУНИЦИПАЛЬНОГО ОКРУГА	6	1	16,67	5	83,33	0	0
81	МБДОУ ГУБКИНСКИЙ ДЕТСКИЙ САД	6	0	0	4	66,67	2	33,33

82	МБДОУ МАЛИНОВСКИЙ ДЕТСКИЙ САД КРАСНОЗОРЕНСКОГО РАЙОНА ОРЛОВСКОЙ ОБЛАСТИ	6	0	0	0	0	6	100,00
83	МБДОУ ТУРОВСКИЙ ДЕТСКИЙ САД	6	0	0	0	0	6	100,00
84	МБДОУ-ЖУДЕРСКИЙ ДЕТСКИЙ САД ЛЕСОВИЧОК	6	0	0	4	66,67	2	33,33
85	МБДОУ Д/С КОЛОБОК	4	0	0	1	25,00	3	75,00
86	МБДОУ ДЕТСКИЙ САД №31 С. ПАЮСОВО ОРЛОВСКОГО МУНИЦИПАЛЬНОГО ОКРУГА	4	0	0	0	0	4	100,00
87	МБДОУ КАЗАРСКИЙ ДЕТСКИЙ САД КОЛОКОЛЬЧИК ЗАЛЕГОЩЕНСКОГО РАЙОНА	4	0	0	2	50,00	2	50,00
88	КДОУ ОО МЦЕНСКИЙ ДЕТСКИЙ ДОМ ДЛЯ ДЕТЕЙ-СИРОТ И ДЕТЕЙ, ОСТАВШИХСЯ БЕЗ ПОПЕЧЕНИЯ РОДИТЕЛЕЙ, ДОШКОЛЬНОГО ВОЗРАСТА	0	0	0	0	0	0	0

На рисунке 13 представлена карта удовлетворенности респондентов, где цвет зоны соответствует выбранному варианту ответа:

- красная зона – неудовлетворительно, не устраивает;
- желтая зона – удовлетворительно;
- зеленая зона - полностью удовлетворен(а)

Карта удовлетворенности респондентов комфорностью предоставления услуг образовательными организациями Орловской области.

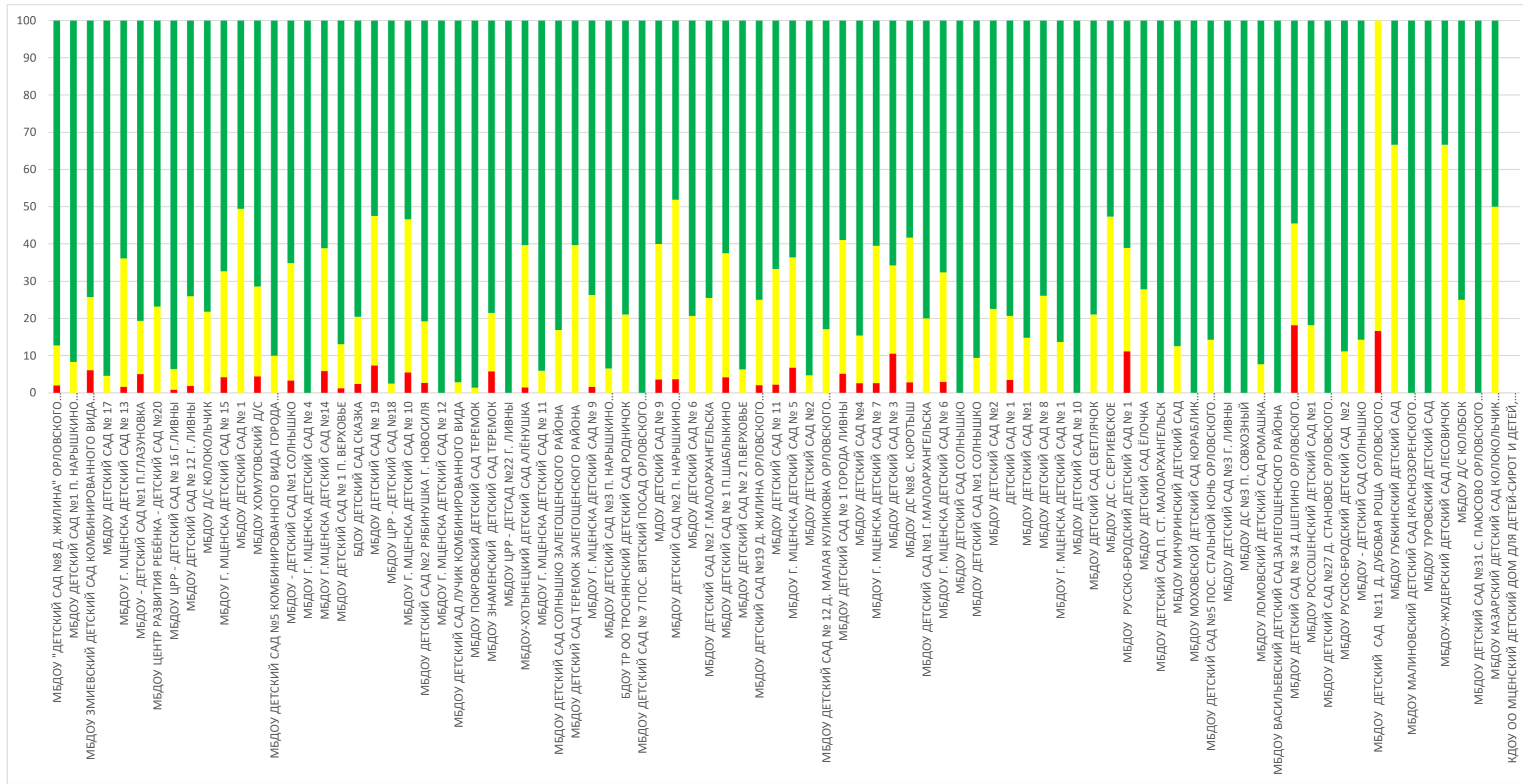

Из представленных данных видно, что респонденты в большей степени удовлетворены комфортностью предоставления услуг в следующих образовательных организациях:

- МБДОУ ДЕТСКИЙ САД №5 ПОС. СТАЛЬНОЙ КОНЬ ОРЛОВСКОГО МУНИЦИПАЛЬНОГО ОКРУГА;
- МБДОУ ДЕТСКИЙ САД № 7 ПОС. ВЯТСКИЙ ПОСАД ОРЛОВСКОГО МУНИЦИПАЛЬНОГО ОКРУГА;
- МБДОУ ДЕТСКИЙ САД № 12 Д. МАЛАЯ КУЛИКОВКА ОРЛОВСКОГО МУНИЦИПАЛЬНОГО ОКРУГА;
- МБДОУ ДЕТСКИЙ САД №27 Д. СТАНОВОЕ ОРЛОВСКОГО МУНИЦИПАЛЬНОГО ОКРУГА;
- МБДОУ ДЕТСКИЙ САД №31 С. ПАЮСОВО ОРЛОВСКОГО МУНИЦИПАЛЬНОГО ОКРУГА;
- МБДОУ ДЕТСКИЙ САД ЛУЧИК КОМБИНИРОВАННОГО ВИДА;
- МБДОУ ДЕТСКИЙ САД №2;
- МБДОУ ДЕТСКИЙ САД №1;
- МБДОУ ДЕТСКИЙ САД № 2 П.ВЕРХОВЬЕ;
- МБДОУ МИЧУРИНСКИЙ ДЕТСКИЙ САД;
- МБДОУ РУССКО-БРОДСКИЙ ДЕТСКИЙ САД №2;
- МБДОУ ТУРОВСКИЙ ДЕТСКИЙ САД;
- МБДОУ Д/С КОЛОКОЛЬЧИК;
- МБДОУ Д/С КОЛОБОК;
- МБДОУ ДЕТСКИЙ САД СВЕТЛЯЧОК;
- МБДОУ МАЛИНОВСКИЙ ДЕТСКИЙ САД КРАСНОЗОРЕНСКОГО РАЙОНА ОРЛОВСКОЙ ОБЛАСТИ;
- МБДОУ РОССОШЕНСКИЙ ДЕТСКИЙ САД №1;
- МБДОУ ДЕТСКИЙ САД № 1;
- МБДОУ ДЕТСКИЙ САД №2;
- МБДОУ ДС С. СЕРГИЕВСКОЕ;
- МБДОУ ДС №3 П. СОВХОЗНЫЙ;
- МБДОУ ДЕТСКИЙ САД №3 Г. ЛИВНЫ;
- МБДОУ ДЕТСКИЙ САД №5 КОМБИНИРОВАННОГО ВИДА ГОРОДА ЛИВНЫ;
- МБДОУ ДЕТСКИЙ САД № 6;

- МБДОУ ДЕТСКИЙ САД № 8;
- МБДОУ ДЕТСКИЙ САД № 10;
- МБДОУ ДЕТСКИЙ САД № 17;
- МБДОУ ЦРР - ДЕТСКИЙ САД №18;
- МБДОУ ЦЕНТР РАЗВИТИЯ РЕБЁНКА - ДЕТСКИЙ САД №20;
- МБДОУ ЦРР - ДЕТСАД №22 Г. ЛИВНЫ;
- МБДОУ ДЕТСКИЙ САД №1 Г.МАЛОАРХАНГЕЛЬСКА;
- МБДОУ ДЕТСКИЙ САД №2 Г.МАЛОАРХАНГЕЛЬСКА;
- МБДОУ ДЕТСКИЙ САД П. СТ. МАЛОАРХАНГЕЛЬСК;
- МБДОУ ГУБКИНСКИЙ ДЕТСКИЙ САД;
- МБДОУ Г. МЦЕНСКА ДЕТСКИЙ САД № 4;
- МБДОУ Г. МЦЕНСКА ДЕТСКИЙ САД № 1;
- МБДОУ Г. МЦЕНСКА ДЕТСКИЙ САД № 12;
- МБДОУ Г. МЦЕНСКА ДЕТСКИЙ САД № 11;
- МБДОУ ДЕТСКИЙ САД №1 СОЛНЫШКО;
- МБДОУ ПОКРОВСКИЙ ДЕТСКИЙ САД ТЕРЕМОК;
- МБДОУ ДЕТСКИЙ САД СОЛНЫШКО;
- БДОУ ТР ОО ТРОСНЯНСКИЙ ДЕТСКИЙ САД РОДНИЧОК;
- МБДОУ ДЕТСКИЙ САД №3 П. НАРЫШКИНО ОБЩЕРАЗВИВАЮЩЕГО ВИДА;
- МБДОУ ДЕТСКИЙ САД №1 П. НАРЫШКИНО ОБЩЕРАЗВИВАЮЩЕГО ВИДА;
- МБДОУ ДЕТСКИЙ САД ЁЛОЧКА;
- МБДОУ-ЖУДЕРСКИЙ ДЕТСКИЙ САД ЛЕСОВИЧОК;
- МБДОУ - ДЕТСКИЙ САД СОЛНЫШКО;
- МБДОУ ДЕТСКИЙ САД СОЛНЫШКО ЗАЛЕГОЩЕНСКОГО РАЙОНА ОРЛОВСКОЙ ОБЛАСТИ;
- МБДОУ КАЗАРСКИЙ ДЕТСКИЙ САД КОЛОКОЛЬЧИК ЗАЛЕГОЩЕНСКОГО РАЙОНА ОРЛОВСКОЙ ОБЛАСТИ;
- МБДОУ МОХОВСКОЙ ДЕТСКИЙ САД КОРАБЛИК ЗАЛЕГОЩЕНСКОГО РАЙОНА ОРЛОВСКОЙ ОБЛАСТИ;
- МБДОУ ЛОМОВСКИЙ ДЕТСКИЙ САД РОМАШКА ЗАЛЕГОЩЕНСКОГО РАЙОНА ОРЛОВСКОЙ ОБЛАСТИ;
- МБДОУ ВАСИЛЬЕВСКИЙ ДЕТСКИЙ САД ЗАЛЕГОЩЕНСКОГО РАЙОНА ОРЛОВСКОЙ ОБЛАСТИ;

- МБДОУ ДЕТСКИЙ САД ТЕРЕМОК ЗАЛЕГОЩЕНСКОГО РАЙОНА ОРЛОВСКОЙ ОБЛАСТИ.

Наименьшую удовлетворенность респонденты высказали по данному индикатору в отношении следующих образовательных организаций:

- МБДОУ - ДЕТСКИЙ САД №1 СОЛНЫШКО;
- ДЕТСКИЙ САД № 1;
- МДОУ ДЕТСКИЙ САД № 9;
- МБДОУ ДЕТСКИЙ САД №2 П. НАРЫШКИНО ОБЩЕРАЗВИВАЮЩЕГО ВИДА;
- МБДОУ ДЕТСКИЙ САД № 1 П.ШАБЛЫКИНО;
- МБДОУ Г. МЦЕНСКА ДЕТСКИЙ САД № 15;
- МБДОУ ХОМУТОВСКИЙ Д/С;
- МБДОУ - ДЕТСКИЙ САД №1 П.ГЛАЗУНОВКА;
- МБДОУ ДЕТСКИЙ САД № 1 ГОРОДА ЛИВНЫ;
- МБДОУ Г. МЦЕНСКА ДЕТСКИЙ САД № 10;
- МБДОУ ЗНАМЕНСКИЙ ДЕТСКИЙ САД ТЕРЕМОК;
- МБДОУ Г.МЦЕНСКА ДЕТСКИЙ САД №14;
- МБДОУ ЗМИЕВСКИЙ ДЕТСКИЙ САД КОМБИНИРОВАННОГО ВИДА №1;
- МБДОУ Г. МЦЕНСКА ДЕТСКИЙ САД № 5;
- МБДОУ ДЕТСКИЙ САД № 19;
- МБДОУ ДЕТСКИЙ САД № 3;
- МБДОУ РУССКО-БРОДСКИЙ ДЕТСКИЙ САД № 1;
- МБДОУ ДЕТСКИЙ САД №11 Д. ДУБОВАЯ РОЩА ОРЛОВСКОГО МУНИЦИПАЛЬНОГО ОКРУГА;
- МБДОУ ДЕТСКИЙ САД № 34 Д.ШЕПИНО ОРЛОВСКОГО МУНИЦИПАЛЬНОГО ОКРУГА.

На диаграмме (Рисунок 14) показано, как распределились мнения оператора и респондентов по критерию 2. «Показатели, характеризующие комфортность условий предоставления услуг» образовательными организациями Орловской области.

Распределение мнения оператора и респондентов по критерию 2. «Показатели, характеризующие комфортность условий предоставления услуг» в образовательных организациях Орловской области.

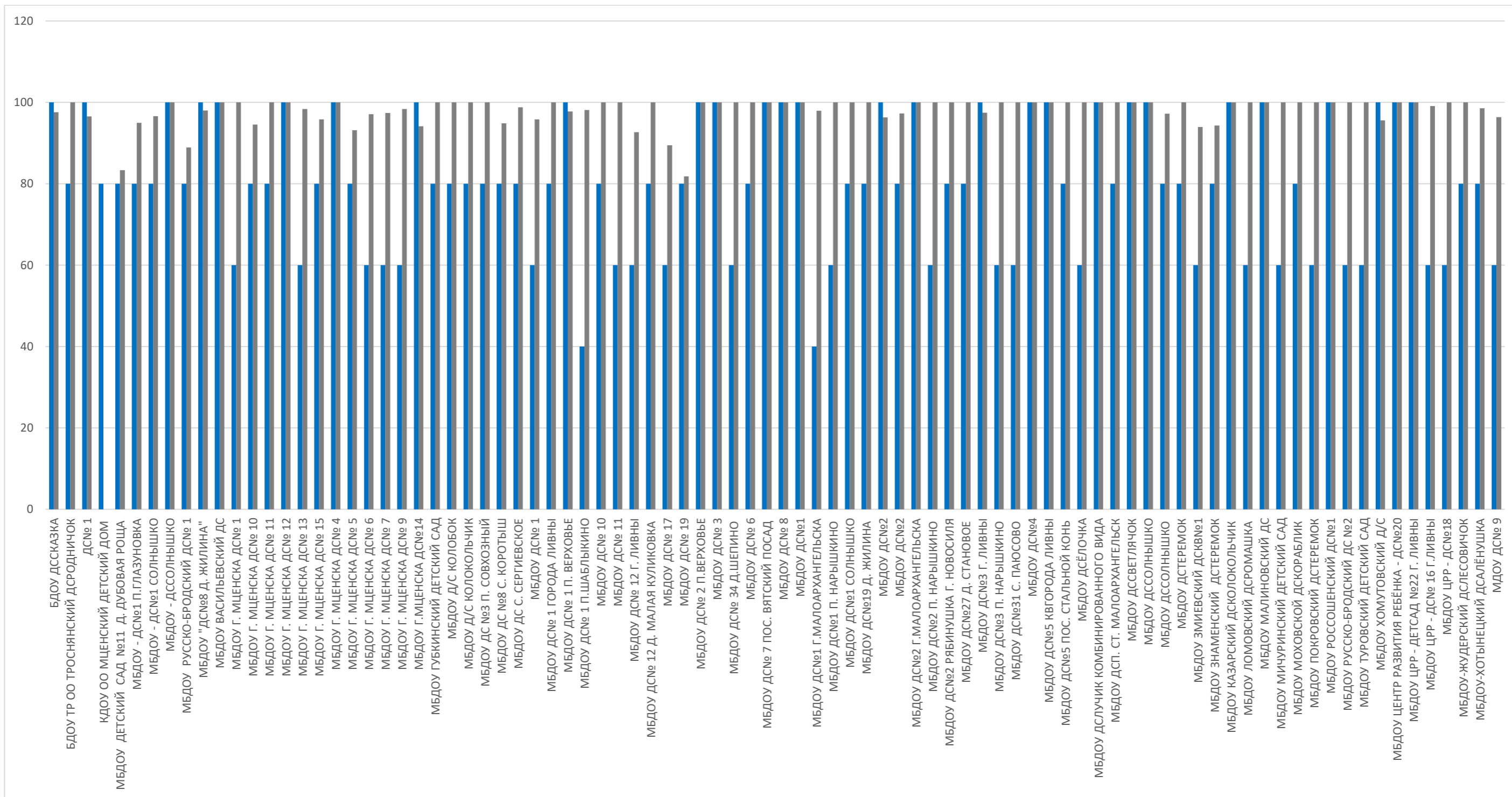

2.5.3. ИТОГИ ПО КРИТЕРИЮ II. ПОКАЗАТЕЛИ, ХАРАКТЕРИЗУЮЩИЕ КОМФОРТНОСТЬ УСЛОВИЙ ПРЕДОСТАВЛЕНИЯ УСЛУГ.

Максимально возможный балл по критерию «Показатели, характеризующие комфортность условий предоставления услуг» образовательными организациями Орловской области равен 100 баллам.

Результаты, проведенного мониторинга по критерию II. «Показатели, характеризующие комфортность условий предоставления услуг» представлены в таблице 23.

Таблица 23.

Показатели, характеризующие комфортность условий предоставления услуг образовательными организациями Орловской области.

№ п/п	Наименование организации	Наличие комфортных условий для предоставления услуг	Удовлетворенность комфортностью предоставления услуг образовательной организацией	ЗНАЧЕНИЕ КРИТЕРИЯ II
1.	МБДОУ - ДЕТСКИЙ САД СОЛНЫШКО	100	100	100
2.	МБДОУ ВАСИЛЬЕВСКИЙ ДЕТСКИЙ САД ЗАЛЕГОЩЕНСКОГО РАЙОНА ОРЛОВСКОЙ ОБЛАСТИ	100	100	100
3.	МБДОУ Г. МЦЕНСКА ДЕТСКИЙ САД № 12	100	100	100
4.	МБДОУ Г. МЦЕНСКА ДЕТСКИЙ САД № 4	100	100	100
5.	МБДОУ ДЕТСКИЙ САД № 2 П.ВЕРХОВЬЕ	100	100	100
6.	МБДОУ ДЕТСКИЙ САД № 7 ПОС. ВЯТСКИЙ ПОСАД ОРЛОВСКОГО МУНИЦИПАЛЬНОГО ОКРУГА	100	100	100
7.	МБДОУ ДЕТСКИЙ САД № 8	100	100	100
8.	МБДОУ ДЕТСКИЙ САД №1	100	100	100
9.	МБДОУ ДЕТСКИЙ САД №2	100	100	100
10.	МБДОУ ДЕТСКИЙ САД №2 Г.МАЛОАРХАНГЕЛЬСКА	100	100	100

11.	МБДОУ ДЕТСКИЙ САД №3 Г. ЛИВНЫ	100	100	100
12.	МБДОУ ДЕТСКИЙ САД №5 КОМБИНИРОВАННОГО ВИДА ГОРОДА ЛИВНЫ	100	100	100
13.	МБДОУ ДЕТСКИЙ САД ЛУЧИК КОМБИНИРОВАННОГО ВИДА	100	100	100
14.	МБДОУ ДЕТСКИЙ САД СВЕТЛЯЧОК	100	100	100
15.	МБДОУ ДЕТСКИЙ САД СОЛНЫШКО	100	100	100
16.	МБДОУ КАЗАРСКИЙ ДЕТСКИЙ САД КОЛОКОЛЬЧИК ЗАЛЕГОЩЕНСКОГО РАЙОНА ОРЛОВСКОЙ ОБЛАСТИ	100	100	100
17.	МБДОУ МАЛИНОВСКИЙ ДЕТСКИЙ САД КРАСНОЗОРЕНСКОГО РАЙОНА ОРЛОВСКОЙ ОБЛАСТИ	100	100	100
18.	МБДОУ РОССОШЕНСКИЙ ДЕТСКИЙ САД №1	100	100	100
19.	МБДОУ ЦЕНТР РАЗВИТИЯ РЕБЁНКА - ДЕТСКИЙ САД №20	100	100	100
20.	МБДОУ ЦРР - ДЕТСАД №22 Г. ЛИВНЫ	100	100	100
21.	МБДОУ ДЕТСКИЙ САД № 1 П. ВЕРХОВЬЕ	100	98,81	99,4
22.	МБДОУ "ДЕТСКИЙ САД №8 Д. ЖИЛИНА" ОРЛОВСКОГО МУНИЦИПАЛЬНОГО ОКРУГА	100	97,99	98,99
23.	БДОУ ДЕТСКИЙ САД СКАЗКА	100	97,59	98,8
24.	МБДОУ ДЕТСКИЙ САД №4	100	97,44	98,72
25.	ДЕТСКИЙ САД № 1	100	96,55	98,28
26.	МБДОУ ХОМУТОВСКИЙ Д/С	100	95,6	97,8
27.	МБДОУ Г.МЦЕНСКА ДЕТСКИЙ САД №14	100	94,12	97,06
28.	МБДОУ ДЕТСКИЙ САД № 3	100	89,47	94,74
29.	БДОУ ТР ОО ТРОСНЯНСКИЙ ДЕТСКИЙ САД РОДНИЧОК	80	100	90
30.	МБДОУ Г. МЦЕНСКА ДЕТСКИЙ САД № 11	80	100	90
31.	МБДОУ ГУБКИНСКИЙ ДЕТСКИЙ САД	80	100	90
32.	МБДОУ Д/С КОЛОБОК	80	100	90
33.	МБДОУ Д/С КОЛОКОЛЬЧИК	80	100	90
34.	МБДОУ ДЕТСКИЙ САД № 10	80	100	90
35.	МБДОУ ДЕТСКИЙ САД № 12 Д. МАЛАЯ КУЛИКОВКА ОРЛОВСКОГО МУНИЦИПАЛЬНОГО ОКРУГА	80	100	90
36.	МБДОУ ДЕТСКИЙ САД № 6	80	100	90
37.	МБДОУ ДЕТСКИЙ САД №1 СОЛНЫШКО	80	100	90
38.	МБДОУ ДЕТСКИЙ САД №2	80	100	90
39.	МБДОУ ДЕТСКИЙ САД №27 Д. СТАНОВОЕ ОРЛОВСКОГО МУНИЦИПАЛЬНОГО ОКРУГА	80	100	90
40.	МБДОУ ДЕТСКИЙ САД №5 ПОС. СТАЛЬНОЙ КОНЬ ОРЛОВСКОГО МУНИЦИПАЛЬНОГО ОКРУГА	80	100	90
41.	МБДОУ ДЕТСКИЙ САД П. СТ. МАЛОАРХАНГЕЛЬСК	80	100	90

42.	МБДОУ ДЕТСКИЙ САД СОЛНЫШКО ЗАЛЕГОЩЕНСКОГО РАЙОНА ОРЛОВСКОЙ ОБЛАСТИ	80	100	90
43.	МБДОУ ДЕТСКИЙ САД ТЕРЕМОК ЗАЛЕГОЩЕНСКОГО РАЙОНА ОРЛОВСКОЙ ОБЛАСТИ	80	100	90
44.	МБДОУ ДС №3 П. СОВХОЗНЫЙ	80	100	90
45.	МБДОУ ДС С. СЕРГИЕВСКОЕ	80	100	90
46.	МБДОУ МОХОВСКОЙ ДЕТСКИЙ САД КОРАБЛИК ЗАЛЕГОЩЕНСКОГО РАЙОНА ОРЛОВСКОЙ ОБЛАСТИ	80	100	90
47.	МБДОУ-ЖУДЕРСКИЙ ДЕТСКИЙ САД ЛЕСОВИЧОК	80	100	90
48.	МБДОУ-ХОТЫНЕЦКИЙ ДЕТСКИЙ САД АЛЁНУШКА	80	98,53	89,26
49.	МБДОУ ДЕТСКИЙ САД №19 Д. ЖИЛИНА ОРЛОВСКОГО МУНИЦИПАЛЬНОГО ОКРУГА	80	97,92	88,96
50.	МБДОУ ДЕТСКИЙ САД №2 РЯБИНУШКА Г. НОВОСИЛЯ	80	97,26	88,63
51.	МБДОУ ДС №8 С. КОРОТЫШ	80	97,22	88,61
52.	МБДОУ - ДЕТСКИЙ САД №1 СОЛНЫШКО	80	96,63	88,31
53.	МБДОУ Г. МЦЕНСКА ДЕТСКИЙ САД № 15	80	95,79	87,89
54.	МБДОУ - ДЕТСКИЙ САД №1 П.ГЛАЗУНОВКА	80	94,96	87,48
55.	МБДОУ ДЕТСКИЙ САД № 1 ГОРОДА ЛИВНЫ	80	94,87	87,44
56.	МБДОУ Г. МЦЕНСКА ДЕТСКИЙ САД № 10	80	94,52	87,26
57.	МБДОУ ЗНАМЕНСКИЙ ДЕТСКИЙ САД ТЕРЕМОК	80	94,29	87,14
58.	МБДОУ Г. МЦЕНСКА ДЕТСКИЙ САД № 5	80	93,18	86,59
59.	МБДОУ ДЕТСКИЙ САД № 19	80	92,68	86,34
60.	МБДОУ РУССКО-БРОДСКИЙ ДЕТСКИЙ САД № 1	80	88,89	84,44
61.	МБДОУ ДЕТСКИЙ САД №11 Д. ДУБОВАЯ РОЩА ОРЛОВСКОГО МУНИЦИПАЛЬНОГО ОКРУГА	80	83,33	81,67
62.	МБДОУ Г. МЦЕНСКА ДЕТСКИЙ САД № 1	60	100	80
63.	МБДОУ ДЕТСКИЙ САД № 1	60	100	80
64.	МБДОУ ДЕТСКИЙ САД № 17	60	100	80
65.	МБДОУ ДЕТСКИЙ САД №1 П. НАРЫШКИНО ОБЩЕРАЗВИВАЮЩЕГО ВИДА	60	100	80
66.	МБДОУ ДЕТСКИЙ САД №3 П. НАРЫШКИНО ОБЩЕРАЗВИВАЮЩЕГО ВИДА	60	100	80
67.	МБДОУ ДЕТСКИЙ САД №31 С. ПАЮСОВО ОРЛОВСКОГО МУНИЦИПАЛЬНОГО ОКРУГА	60	100	80
68.	МБДОУ ДЕТСКИЙ САД ЁЛОЧКА	60	100	80
69.	МБДОУ ЛОМОВСКИЙ ДЕТСКИЙ САД РОМАШКА ЗАЛЕГОЩЕНСКОГО РАЙОНА ОРЛОВСКОЙ ОБЛАСТИ	60	100	80
70.	МБДОУ МИЧУРИНСКИЙ ДЕТСКИЙ САД	60	100	80
71.	МБДОУ ПОКРОВСКИЙ ДЕТСКИЙ САД ТЕРЕМОК	60	100	80
72.	МБДОУ РУССКО-БРОДСКИЙ ДЕТСКИЙ САД №2	60	100	80

73.	МБДОУ ТУРОВСКИЙ ДЕТСКИЙ САД	60	100	80
74.	МБДОУ ЦРР - ДЕТСКИЙ САД №18	60	100	80
75.	МБДОУ ЦРР - ДЕТСКИЙ САД № 16 Г.ЛИВНЫ	60	99,1	79,55
76.	МБДОУ Г. МЦЕНСКА ДЕТСКИЙ САД № 13	60	98,36	79,18
77.	МБДОУ Г. МЦЕНСКА ДЕТСКИЙ САД № 9	60	98,36	79,18
78.	МБДОУ ДЕТСКИЙ САД № 12 Г. ЛИВНЫ	60	98,15	79,07
79.	МБДОУ ДЕТСКИЙ САД № 11	60	97,78	78,89
80.	МБДОУ Г. МЦЕНСКА ДЕТСКИЙ САД № 7	60	97,37	78,68
81.	МБДОУ Г. МЦЕНСКА ДЕТСКИЙ САД № 6	60	97,06	78,53
82.	МДОУ ДЕТСКИЙ САД № 9	60	96,36	78,18
83.	МБДОУ ДЕТСКИЙ САД №2 П. НАРЫШКИНО ОБЩЕРАЗВИВАЮЩЕГО ВИДА	60	96,3	78,15
84.	МБДОУ ЗМИЕВСКИЙ ДЕТСКИЙ САД КОМБИНИРОВАННОГО ВИДА №1	60	93,94	76,97
85.	МБДОУ ДЕТСКИЙ САД № 34 Д.ШЕПИНО ОРЛОВСКОГО МУНИЦИПАЛЬНОГО ОКРУГА	60	81,82	70,91
86.	МБДОУ ДЕТСКИЙ САД №1 Г.МАЛОАРХАНГЕЛЬСКА	40	100	70
87.	МБДОУ ДЕТСКИЙ САД № 1 П.ШАБЛЫКИНО	40	95,83	67,92
88.	КДОУ ОО МЦЕНСКИЙ ДЕТСКИЙ ДОМ ДЛЯ ДЕТЕЙ- СИРОТ И ДЕТЕЙ, ОСТАВШИХСЯ БЕЗ ПОПЕЧЕНИЯ РОДИТЕЛЕЙ, ДОШКОЛЬНОГО ВОЗРАСТА	80	0	0
СРЕДНЕЕ ЗНАЧЕНИЕ		80	97,02	88,06

Среднее значение критерия II «Показатели, характеризующие комфортность условий предоставления услуг» в образовательных организациях Орловской области, составило 88,06 балла.

Максимальное количество баллов (100) получили 20 образовательных организаций или 22,73% от общего количества образовательных организаций, участвующих в НОК УООД (МБДОУ - ДЕТСКИЙ САД СОЛНЫШКО, МБДОУ ВАСИЛЬЕВСКИЙ ДЕТСКИЙ САД ЗАЛЕГОЩЕНСКОГО РАЙОНА ОРЛОВСКОЙ ОБЛАСТИ, МБДОУ Г. МЦЕНСКА ДЕТСКИЙ САД № 12, МБДОУ Г. МЦЕНСКА ДЕТСКИЙ САД № 4, МБДОУ ДЕТСКИЙ САД № 2 П.ВЕРХОВЬЕ, МБДОУ ДЕТСКИЙ САД № 7 ПОС. ВЯТСКИЙ ПОСАД ОРЛОВСКОГО МУНИЦИПАЛЬНОГО ОКРУГА, МБДОУ ДЕТСКИЙ САД № 8, МБДОУ ДЕТСКИЙ САД №1, МБДОУ ДЕТСКИЙ САД №2, МБДОУ ДЕТСКИЙ САД №2 Г.МАЛОАРХАНГЕЛЬСКА, МБДОУ ДЕТСКИЙ САД №3 Г. ЛИВНЫ, МБДОУ ДЕТСКИЙ САД №5 КОМБИНИРОВАННОГО ВИДА ГОРОДА ЛИВНЫ, МБДОУ ДЕТСКИЙ САД

ЛУЧИК КОМБИНИРОВАННОГО ВИДА, МБДОУ ДЕТСКИЙ САД СВЕТЛЯЧОК, МБДОУ ДЕТСКИЙ САД СОЛНЫШКО, МБДОУ КАЗАРСКИЙ ДЕТСКИЙ САД КОЛОКОЛЬЧИК ЗАЛЕГОЩЕНСКОГО РАЙОНА ОРЛОВСКОЙ ОБЛАСТИ, МБДОУ МАЛИНОВСКИЙ ДЕТСКИЙ САД КРАСНОЗОРЕНСКОГО РАЙОНА ОРЛОВСКОЙ ОБЛАСТИ, МБДОУ РОССОШЕНСКИЙ ДЕТСКИЙ САД №1, МБДОУ ЦЕНТР РАЗВИТИЯ РЕБЁНКА - ДЕТСКИЙ САД №20, МБДОУ ЦРР - ДЕТСАД №22 Г. ЛИВНЫ).

Значения выше среднего имеют 32 образовательные организации, что составляет 36,36% от общего количества организаций, принявших участие в НОК УООД (МБДОУ ДЕТСКИЙ САД № 1 П. ВЕРХОВЬЕ, МБДОУ «ДЕТСКИЙ САД №8 Д. ЖИЛИНА» ОРЛОВСКОГО МУНИЦИПАЛЬНОГО ОКРУГА, БДОУ ДЕТСКИЙ САД СКАЗКА, МБДОУ ДЕТСКИЙ САД №4, ДЕТСКИЙ САД № 1, МБДОУ ХОМУТОВСКИЙ Д/С, МБДОУ Г.МЦЕНСКА ДЕТСКИЙ САД №14, МБДОУ ДЕТСКИЙ САД № 3, БДОУ ТР ОО ТРОСНЯНСКИЙ ДЕТСКИЙ САД РОДНИЧОК, МБДОУ Г. МЦЕНСКА ДЕТСКИЙ САД № 11, МБДОУ ГУБКИНСКИЙ ДЕТСКИЙ САД, МБДОУ Д/С КОЛОБОК, МБДОУ Д/С КОЛОКОЛЬЧИК, МБДОУ ДЕТСКИЙ САД № 10, МБДОУ ДЕТСКИЙ САД № 12 Д. МАЛАЯ КУЛИКОВКА ОРЛОВСКОГО МУНИЦИПАЛЬНОГО ОКРУГА, МБДОУ ДЕТСКИЙ САД № 6, МБДОУ ДЕТСКИЙ САД №1 СОЛНЫШКО, МБДОУ ДЕТСКИЙ САД №2, МБДОУ ДЕТСКИЙ САД №27 Д. СТАНОВОЕ ОРЛОВСКОГО МУНИЦИПАЛЬНОГО ОКРУГА, МБДОУ ДЕТСКИЙ САД №5 ПОС. СТАЛЬНОЙ КОНЬ ОРЛОВСКОГО МУНИЦИПАЛЬНОГО ОКРУГА, МБДОУ ДЕТСКИЙ САД П. СТ. МАЛОАРХАНГЕЛЬСК, МБДОУ ДЕТСКИЙ САД СОЛНЫШКО ЗАЛЕГОЩЕНСКОГО РАЙОНА ОРЛОВСКОЙ ОБЛАСТИ, МБДОУ ДЕТСКИЙ САД ТЕРЕМОК ЗАЛЕГОЩЕНСКОГО РАЙОНА ОРЛОВСКОЙ ОБЛАСТИ, МБДОУ ДС №3 П. СОВХОЗНЫЙ, МБДОУ ДС С. СЕРГИЕВСКОЕ, МБДОУ МОХОВСКОЙ ДЕТСКИЙ САД КОРАБЛИК ЗАЛЕГОЩЕНСКОГО РАЙОНА ОРЛОВСКОЙ ОБЛАСТИ, МБДОУ-ЖУДЕРСКИЙ ДЕТСКИЙ САД ЛЕСОВИЧОК, МБДОУ-ХОТЫНЕЦКИЙ ДЕТСКИЙ САД АЛЁНУШКА, МБДОУ ДЕТСКИЙ САД №19 Д. ЖИЛИНА ОРЛОВСКОГО МУНИЦИПАЛЬНОГО ОКРУГА, МБДОУ ДЕТСКИЙ САД №2 РЯБИНУШКА Г. НОВОСИЛЯ, МБДОУ ДС №8 С. КОРОТЫШ, МБДОУ - ДЕТСКИЙ САД №1 СОЛНЫШКО).

Значения ниже среднего имеют 35 образовательных организаций, составляющих 39,77% от общего количества образовательных организаций, участвующих в НОК УООД (МБДОУ Г. МЦЕНСКА ДЕТСКИЙ САД № 15, МБДОУ - ДЕТСКИЙ САД №1 П.ГЛАЗУНОВКА, МБДОУ ДЕТСКИЙ САД № 1 ГОРОДА ЛИВНЫ, МБДОУ Г. МЦЕНСКА

ДЕТСКИЙ САД № 10, МБДОУ ЗНАМЕНСКИЙ ДЕТСКИЙ САД ТЕРЕМОК, МБДОУ Г. МЦЕНСКА ДЕТСКИЙ САД № 5, МБДОУ ДЕТСКИЙ САД № 19, МБДОУ РУССКО-БРОДСКИЙ ДЕТСКИЙ САД № 1, МБДОУ ДЕТСКИЙ САД №11 Д. ДУБОВАЯ РОЩА ОРЛОВСКОГО МУНИЦИПАЛЬНОГО ОКРУГА, МБДОУ Г. МЦЕНСКА ДЕТСКИЙ САД № 1, МБДОУ ДЕТСКИЙ САД № 1, МБДОУ ДЕТСКИЙ САД № 17, МБДОУ ДЕТСКИЙ САД №1 П. НАРЫШКИНО ОБЩЕРАЗВИВАЮЩЕГО ВИДА, МБДОУ ДЕТСКИЙ САД №3 П. НАРЫШКИНО ОБЩЕРАЗВИВАЮЩЕГО ВИДА, МБДОУ ДЕТСКИЙ САД №31 С. ПАЮСОВО ОРЛОВСКОГО МУНИЦИПАЛЬНОГО ОКРУГА, МБДОУ ДЕТСКИЙ САД ЁЛОЧКА, МБДОУ ЛОМОВСКИЙ ДЕТСКИЙ САД РОМАШКА ЗАЛЕГОЩЕНСКОГО РАЙОНА ОРЛОВСКОЙ ОБЛАСТИ, МБДОУ МИЧУРИНСКИЙ ДЕТСКИЙ САД, МБДОУ ПОКРОВСКИЙ ДЕТСКИЙ САД ТЕРЕМОК, МБДОУ РУССКО-БРОДСКИЙ ДЕТСКИЙ САД №2, МБДОУ ТУРОВСКИЙ ДЕТСКИЙ САД, МБДОУ ЦРР - ДЕТСКИЙ САД №18, МБДОУ ЦРР - ДЕТСКИЙ САД № 16 Г.ЛИВНЫ, МБДОУ Г. МЦЕНСКА ДЕТСКИЙ САД № 13, МБДОУ Г. МЦЕНСКА ДЕТСКИЙ САД № 9, МБДОУ ДЕТСКИЙ САД № 12 Г. ЛИВНЫ, МБДОУ ДЕТСКИЙ САД № 11, МБДОУ Г. МЦЕНСКА ДЕТСКИЙ САД № 7, МБДОУ Г. МЦЕНСКА ДЕТСКИЙ САД № 6, МДОУ ДЕТСКИЙ САД № 9, МБДОУ ДЕТСКИЙ САД №2 П. НАРЫШКИНО ОБЩЕРАЗВИВАЮЩЕГО ВИДА, МБДОУ ЗМИЕВСКИЙ ДЕТСКИЙ САД КОМБИНИРОВАННОГО ВИДА №1, МБДОУ ДЕТСКИЙ САД № 34 Д.ШЕПИНО ОРЛОВСКОГО МУНИЦИПАЛЬНОГО ОКРУГА, МБДОУ ДЕТСКИЙ САД №1 Г.МАЛОАРХАНГЕЛЬСКА, МБДОУ ДЕТСКИЙ САД № 1 П.ШАБЛЫКИНО).

Из рейтинга организаций исключен КДОУ ОО МЦЕНСКИЙ ДЕТСКИЙ ДОМ ДЛЯ ДЕТЕЙ-СИРОТ И ДЕТЕЙ, ОСТАВШИХСЯ БЕЗ ПОПЕЧЕНИЯ РОДИТЕЛЕЙ, ДОШКОЛЬНОГО ВОЗРАСТА, т.к. в данной организации нет респондентов и показатель «Доля получателей услуг, удовлетворенных комфортностью предоставления услуг образовательной организацией» не мог быть оценен.

Анализируя результаты оценки комфортности условий, в которых осуществляется образовательная деятельность, проведя условное шкалирование по четырем уровням предоставления образовательных услуг (высокий, повышенный, средний и низкий), можно констатировать, что уровень комфортности условий в образовательных организациях Орловской области составляет 88,06 балла, что соответствует высокому уровню.

Результаты оценки комфортности условий, в которых осуществляется образовательная деятельность представлены в таблице 24.

Таблица 24.

Уровень	Количество баллов, соответствующих уровню	Количество организаций, достигших данного уровня
высокий	75,1 - 100	84
повышенный	50,1 - 75	3
средний	25,1 - 50	0
низкий	0 - 25	0

На диаграмме (Рисунок 15) показано, распределение образовательных организаций Орловской области в соответствии с рейтинговой оценкой по критерию II «Показатели, характеризующие комфортность условий предоставления услуг».

Рисунок 15.

Распределение образовательных организаций в соответствии с рейтинговой оценкой по критерию «Показатели, характеризующие комфортность условий предоставления услуг».

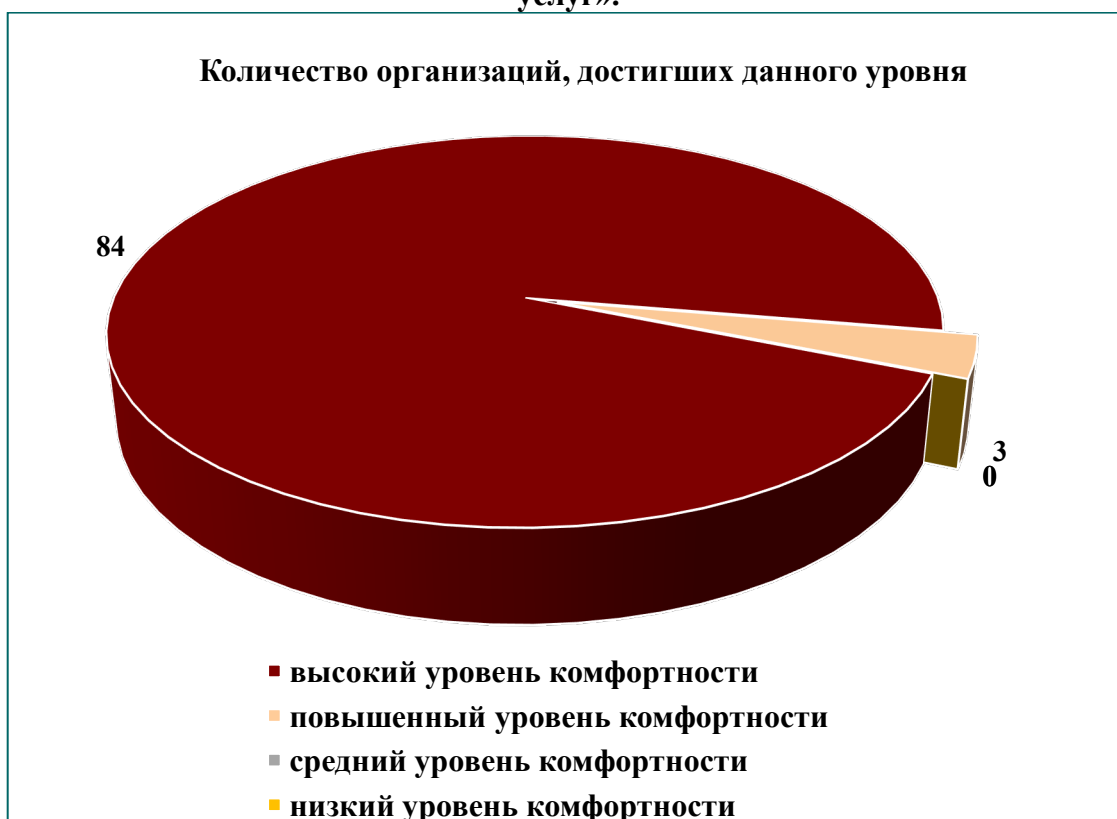

Таким образом, подводя итоги независимой оценки качества условий осуществления образовательной деятельности по критерию «Показатели, характеризующие комфортность условий предоставления услуг» учитывая, что максимально возможный балл за комфортность условий предоставления услуг организации составляет 100 баллов, можно констатировать высокий уровень комфортности в образовательных организациях Орловской области.

2.6. КРИТЕРИЙ III. ПОКАЗАТЕЛИ, ХАРАКТЕРИЗУЮЩИЕ ДОСТУПНОСТЬ УСЛУГ ДЛЯ ИНВАЛИДОВ.

Наличие условий характеризующих доступность услуг для инвалидов оценивалось по 3 показателями:

- оборудование территории, прилегающей к образовательной организации, и помещений с учётом доступности для инвалидов;
- обеспечение в образовательной организации условий доступности, позволяющих инвалидам получать образовательные услуги наравне с другими;
- доля участников образовательных отношений, удовлетворённых доступностью образовательных услуг для инвалидов.

Максимальное количество баллов по данному показателю равно 100.

Метод оценки – онлайн анкетирование, наблюдение.

Гарантия прав всех детей, в том числе и инвалидов, на получение равного, бесплатного и доступного образования закреплена в целом ряде документов федерального уровня:

- Конституции Российской Федерации;
- Федеральном законе от 29 декабря 2012 г. № 273-ФЗ «Об образовании в Российской Федерации»;
- Федеральном законе от 24 ноября 1995 г. 181-ФЗ «О социальной защите инвалидов в Российской Федерации»;
- Федеральном законе от 24 июня 1999 г. № 120-ФЗ «Об основах системы профилактики безнадзорности и правонарушений несовершеннолетних»;
- Федеральном законе от 24 июля 1998 г. № 124-ФЗ «Об основных гарантиях прав ребенка в Российской Федерации»;
- Федеральном законе от 6 октября 2003 г. № 131-ФЗ «Об общих принципах организации местного самоуправления в Российской Федерации».

Согласно Национальной образовательной инициативе, «Наша новая школа» (утвержденной Президентом Российской Федерации Д.А. Медведевым 04 февраля 2010 года, Пр-271) «В каждом образовательном учреждении должна быть создана универсальная безбарьерная среда, позволяющая обеспечить полноценную интеграцию детей-инвалидов».

2.6.1. КРИТЕРИЙ III ПОКАЗАТЕЛЬ 1. «ОБОРУДОВАНИЕ ПОМЕЩЕНИЙ ОБРАЗОВАТЕЛЬНОЙ ОРГАНИЗАЦИИ И ПРИЛЕГАЮЩЕЙ К НЕЙ ТЕРРИТОРИИ С УЧЕТОМ ДОСТУПНОСТИ ДЛЯ ИНВАЛИДОВ».

Показатель представлен 1 индикатором «Наличие в помещениях образовательной организации и на прилегающей к ней территории условий для инвалидов».

Индикатор представлен 5 позициями оценивания:

- оборудование входных групп пандусами/подъёмами и платформами;
- наличие выделенных стоянок для автотранспортных средств инвалидов;
- наличие адаптированных лифтов, поручней, расширенных дверных проёмов;
- наличие сменных кресел-колясок;
- наличие специально оборудованных санитарно-гигиенических помещений.

Согласно Методическим рекомендациям к Единому порядку расчета показателей с учетом отраслевых особенностей" (утв. Минпросвещения России) при расчете показателя "Оборудование территории, прилегающей к зданиям организации, и помещений с учетом доступности для инвалидов: оборудование входных групп пандусами (подъемными платформами); наличие выделенных стоянок для автотранспортных средств инвалидов; наличие адаптированных лифтов, поручней, расширенных дверных проемов; наличие сменных кресел-колясок; наличие специально оборудованных санитарно-гигиенических помещений в организации" необходимо руководствоваться требованиями приказа Министерства образования и науки Российской Федерации от 9 ноября 2015 г. N 1309 "Об утверждении Порядка обеспечения условий доступности для инвалидов объектов и предоставляемых услуг в сфере образования, а также оказания им при этом необходимой помощи".

Для образовательных организаций, располагающихся в зданиях исторического, культурного и архитектурного наследия, в случае невозможности выполнения требований по обеспечению доступности для инвалидов в части: оборудования входных групп пандусами (подъемными платформами); наличия адаптированных лифтов, поручней, расширенных дверных проемов; наличия специально оборудованных санитарно-гигиенических помещений в организации (подтверждается решениями органов по охране и использованию памятников истории и культуры соответствующего уровня и органами

социальной защиты населения соответствующего уровня) показатель оценки качества

$(\Pi_{\text{дост}}^{\text{орг}})$ принимает:

- значение 100 баллов при условии обеспечения 2 условий: наличие выделенных стоянок для автотранспортных средств инвалидов; наличие сменных кресел-колясок;

- значение 60 баллов при условии обеспечения 1 условия доступности: наличие выделенных стоянок для автотранспортных средств инвалидов; наличие сменных кресел-колясок.

Максимальное значение индикатора равно 100 баллам.

Наличие в помещениях образовательных организаций Орловской области и на прилегающей к ней территории условий для инвалидов представлены в таблице 25.

Таблица 25.

Наличие в помещениях образовательных организаций Орловской области и на прилегающих к ним территориях условий для инвалидов.

Наименование организации	Оборудованных входных групп пандусами (подъёмными платформами)	Наличие выделенных стоянок для автотранспортных средств инвалидов	Наличие адаптированных лифтов, поручней, расширенных дверных проёмов	Наличие сменных кресел-колясок	Наличие специально оборудованных санитарно-гигиенических помещений в организации социальной сферы
БДОУ ДС СКАЗКА пгт. Долгое	+	+	+	-	+
БДОУ ТР ОО ДС РОДНИЧОК	+	-	-	-	-
ДС № 1 с. Корсаково	+	-	-	-	+
КДОУ ОО МЦЕНСКИЙ ДЕТСКИЙ ДОМ	+	-	+	+	+
МБДОУ ДС № 11 д. Дубовая Роща	-	-	-	-	-
МБДОУ РУССКО-БРОДСКИЙ ДС № 1	+	-	-	-	-
МБДОУ - ДС № 1 пгт. Колпна	+	-	+	-	+

МБДОУ - ДС №1 пгт. Глазуновка	+	+	-	-	+
МБДОУ - ДС СОЛНЫШКО		+		-	
МБДОУ ВАСИЛЬЕВСКИЙ ДС	-	-	-	-	+
МБДОУ ГУБКИНСКИЙ ДС	-	-	-	-	-
МБДОУ Д/С КОЛОБОК с. Домаха	-	-	-	-	-
МБДОУ Д/С КОЛОКОЛЬЧИК г. Дмитровск	+	-	-	-	+
МБДОУ ДС № 5 г. Мценск	-	-	-	-	-
МБДОУ ДС № 1 г. Болхов		-		-	
МБДОУ ДС № 1 г. Ливны	-	-	-	-	-
МБДОУ ДС № 1 г. Малоархангельск	-	-	-	-	-
МБДОУ ДС № 1 г. Мценск	-	-	-	-	-
МБДОУ ДС № 1 г. Новосиль	-	-	-	-	-
МБДОУ ДС № 1 п. Шаблыкино	-	-	-	-	-
МБДОУ ДС № 1 пгт. Верховье	+	-	-	-	+
МБДОУ ДС № 1 пгт. Кромы	+	-	+	-	+
МБДОУ ДС № 1 пгт. Нарышкино	-	-	-	-	-
МБДОУ ДС № 10 г. Ливны	-	-	-	-	-
МБДОУ ДС № 10 г. Мценск	-	-	-	-	-
МБДОУ ДС № 11 г. Ливны	-	-	-	-	-
МБДОУ ДС № 11 г. Мценск	-	-	-	-	-
МБДОУ ДС № 12 г. Ливны	-	-	-	-	-
МБДОУ ДС № 12 г. Мценск	-	-	-	-	-
МБДОУ ДС № 12 д. Малая Куликовка	+	-	+	-	+
МБДОУ ДС № 13 г. Мценск	-	-	-	-	-
МБДОУ ДС № 14 г. Мценск	-	-	-	-	+
МБДОУ ДС № 15 г. Мценск	-	-	-	-	-
МБДОУ ДС № 17 г. Ливны	-	-	-	-	-
МБДОУ ДС № 19 г. Ливны	+	-	-	-	+
МБДОУ ДС № 19 д. Жилина	-	-	-	-	-
МБДОУ ДС № 2 г. Болхов	-	-	-	-	-
МБДОУ ДС № 2 г. Малоархангельск	-	-	-	-	-
МБДОУ ДС № 2 г. Новосиль	-	+	-	-	-

МБДОУ ДС № 2 пгт. Верховье	+	-	-	-	-
МБДОУ ДС № 2 пгт. Кромьы	-	-	-	-	-
МБДОУ ДС № 2 пгт. Нарышкино	-	-	-	-	-
МБДОУ ДС № 27 д. Становое	-	-	-	-	-
МБДОУ ДС № 3	-	-	-	-	-
МБДОУ ДС № 3 г. Ливны	-	-	-	-	-
МБДОУ ДС № 3 п. Совхозный	-	-	-	-	-
МБДОУ ДС № 3 пгт. Нарышкино	-	-	-	-	-
МБДОУ ДС № 31 с. Паюсово	-	+	-	-	-
МБДОУ ДС № 34 д. Шепино	-	-	-	-	-
МБДОУ ДС № 4 г. Болхов		-		-	
МБДОУ ДС № 4 г. Мценск	-	+	+	-	-
МБДОУ ДС № 5 г. Ливны	-	-	-	-	-
МБДОУ ДС № 5 п. Стальной Конь	-	-	-	-	-
МБДОУ ДС № 6 г. Ливны	-	-	-	-	-
МБДОУ ДС № 6 г. Мценск	+	-	+	-	+
МБДОУ ДС № 7 г. Мценск	-	-	-	-	-
МБДОУ ДС № 7 п. Вятский Посад	-	-	-	-	-
МБДОУ ДС № 8 г. Ливны	-	-	-	-	-
МБДОУ ДС № 8 д. Жилина	+	+	+	-	+
МБДОУ ДС № 8 с. Коротыш	+	+	+	-	+
МБДОУ ДС № 9 г. Мценск	-	-	-	-	-
МБДОУ ДС ЁЛОЧКА п. Звезда	-	-	-	-	-
МБДОУ ДС ЛУЧИК г. Болхов	+	-	+	-	+
МБДОУ ДС п. Ст. Малоархангельск	-	-	-	-	-
МБДОУ ДС с. Сергиевское	-	-	-	-	-
МБДОУ ДС СВЕТЛЯЧОК п. Красная Заря		+		+	
МБДОУ ДС СОЛНЫШКО	-	-	-	-	-
МБДОУ ДС СОЛНЫШКО пгт. Залегощь	+	+	+	-	+
МБДОУ ДС ТЕРЕМОК пгт. Залегощь	-	-	-	-	-
МБДОУ ЗМИЕВСКИЙ ДС	+	+	+	-	+
МБДОУ ЗНАМЕНСКИЙ ДС ТЕРЕМОК	+	+	+	-	+

МБДОУ КАЗАРСКИЙ ДС	-	-	-	-	-
МБДОУ ЛОМОВСКИЙ ДС	-	-	-	-	-
МБДОУ МАЛИНОВСКИЙ ДС		+		+	
МБДОУ МИЧУРИНСКИЙ ДС	-	-	-	-	-
МБДОУ МОХОВСКОЙ ДС	-	-	-	-	-
МБДОУ ПОКРОВСКИЙ ДС ТЕРЕМОК	+	-	+	-	-
МБДОУ РОССОШЕНСКИЙ ДС №1	-	-	-	-	-
МБДОУ РУССКО-БРОДСКИЙ ДС № 2	-	-	-	-	-
МБДОУ ТУРОВСКИЙ ДС	-	-	-	-	-
МБДОУ ХОМУТОВСКИЙ Д/С	-	-	-	-	-
МБДОУ ЦРР - ДЕТСАД № 22 г. Ливны	-	-	+	-	-
МБДОУ ЦРР - ДС № 16 г. Ливны	+	-	-	-	-
МБДОУ ЦРР - ДС № 18 г. Ливны	-	-	-	-	-
МБДОУ ЦРР - ДС № 20 г. Ливны	+	-	+	-	+
МБДОУ-ЖУДЕРСКИЙ ДС ЛЕСОВИЧОК	-	-	-	-	-
МБДОУ-ХОТЫНЕЦКИЙ ДС АЛЁНУШКА	-	-	-	-	-
МДОУ ДС № 9 г. Ливны	-	-	-	-	-

В ходе оценки помещений образовательных организаций Орловской области и прилегающих к ним территорий оператор установил, что в образовательных организациях недостаточно оборудованы помещения образовательных организаций и прилегающие к ним территории с учётом доступности для инвалидов. Так в образовательных организациях Орловской области:

- входные группы оборудованы пандусами в 23 образовательных организациях, что составило 26,14% от общего количества образовательных организаций (БДОУ ДЕТСКИЙ САД СКАЗКА, БДОУ ТР ОО ТРОСНЯНСКИЙ ДЕТСКИЙ САД РОДНИЧОК, ДЕТСКИЙ САД № 1, КДОУ ОО МЦЕНСКИЙ ДЕТСКИЙ ДОМ ДЛЯ ДЕТЕЙ-СИРОТ И ДЕТЕЙ, ОСТАВШИХСЯ БЕЗ ПОПЕЧЕНИЯ РОДИТЕЛЕЙ, ДОШКОЛЬНОГО ВОЗРАСТА, МБДОУ РУССКО-БРОДСКИЙ ДЕТСКИЙ САД № 1, МБДОУ - ДЕТСКИЙ САД №1 П.ГЛАЗУНОВКА, МБДОУ - ДЕТСКИЙ САД №1 СОЛНЫШКО, МБДОУ «ДЕТСКИЙ САД №8 Д. ЖИЛИНА» ОРЛОВСКОГО МУНИЦИПАЛЬНОГО ОКРУГА, МБДОУ Г. МЦЕНСКА ДЕТСКИЙ САД № 6, МБДОУ Д/С КОЛОКОЛЬЧИК, МБДОУ ДЕТСКИЙ САД

№ 1, МБДОУ ДЕТСКИЙ САД № 1 П. ВЕРХОВЬЕ, МБДОУ ДЕТСКИЙ САД № 12 Д. МАЛАЯ КУЛИКОВКА ОРЛОВСКОГО МУНИЦИПАЛЬНОГО ОКРУГА, МБДОУ ДЕТСКИЙ САД № 19, МБДОУ ДЕТСКИЙ САД № 2 П.ВЕРХОВЬЕ, МБДОУ ДЕТСКИЙ САД ЛУЧИК КОМБИНИРОВАННОГО ВИДА, МБДОУ ДЕТСКИЙ САД СОЛНЫШКО ЗАЛЕГОЩЕНСКОГО РАЙОНА ОРЛОВСКОЙ ОБЛАСТИ, МБДОУ ДС №8 С. КОРОТЫШ, МБДОУ ЗМИЕВСКИЙ ДЕТСКИЙ САД КОМБИНИРОВАННОГО ВИДА №1, МБДОУ ЗНАМЕНСКИЙ ДЕТСКИЙ САД ТЕРЕМОК, МБДОУ ПОКРОВСКИЙ ДЕТСКИЙ САД ТЕРЕМОК, МБДОУ ЦЕНТР РАЗВИТИЯ РЕБЁНКА - ДЕТСКИЙ САД №20, МБДОУ ЦРР - ДЕТСКИЙ САД № 16 Г.ЛИВНЫ);

- выделенные стоянки для автотранспортных средств инвалидов имеются в 13 образовательных организациях, что составляет 14,77% от общего количества образовательных организаций (БДОУ ДЕТСКИЙ САД СКАЗКА, МБДОУ - ДЕТСКИЙ САД №1 П.ГЛАЗУНОВКА, МБДОУ - ДЕТСКИЙ САД СОЛНЫШКО, МБДОУ «ДЕТСКИЙ САД №8 Д. ЖИЛИНА» ОРЛОВСКОГО МУНИЦИПАЛЬНОГО ОКРУГА, МБДОУ Г. МЦЕНСКА ДЕТСКИЙ САД № 4, МБДОУ ДЕТСКИЙ САД №2 РЯБИНУШКА Г. НОВОСИЛЯ, МБДОУ ДЕТСКИЙ САД №31 С. ПАЮСОВО ОРЛОВСКОГО МУНИЦИПАЛЬНОГО ОКРУГА, МБДОУ ДЕТСКИЙ САД СВЕТЛЯЧОК, МБДОУ ДЕТСКИЙ САД СОЛНЫШКО ЗАЛЕГОЩЕНСКОГО РАЙОНА ОРЛОВСКОЙ ОБЛАСТИ, МБДОУ ДС №8 С. КОРОТЫШ, МБДОУ ЗМИЕВСКИЙ ДЕТСКИЙ САД КОМБИНИРОВАННОГО ВИДА №1, МБДОУ ЗНАМЕНСКИЙ ДЕТСКИЙ САД ТЕРЕМОК, МБДОУ МАЛИНОВСКИЙ ДЕТСКИЙ САД КРАСНОЗОРЕНСКОГО РАЙОНА ОРЛОВСКОЙ ОБЛАСТИ);

- расширенные дверные проёмы имеются у 16 образовательных организаций (БДОУ ДЕТСКИЙ САД СКАЗКА, КДОУ ОО МЦЕНСКИЙ ДЕТСКИЙ ДОМ ДЛЯ ДЕТЕЙ-СИРОТ И ДЕТЕЙ, ОСТАВШИХСЯ БЕЗ ПОПЕЧЕНИЯ РОДИТЕЛЕЙ, ДОШКОЛЬНОГО ВОЗРАСТА, МБДОУ - ДЕТСКИЙ САД №1 СОЛНЫШКО, МБДОУ «ДЕТСКИЙ САД №8 Д. ЖИЛИНА» ОРЛОВСКОГО МУНИЦИПАЛЬНОГО ОКРУГА, МБДОУ Г. МЦЕНСКА ДЕТСКИЙ САД № 4, МБДОУ Г. МЦЕНСКА ДЕТСКИЙ САД № 6, МБДОУ ДЕТСКИЙ САД № 1, МБДОУ ДЕТСКИЙ САД № 12 Д. МАЛАЯ КУЛИКОВКА ОРЛОВСКОГО МУНИЦИПАЛЬНОГО ОКРУГА, МБДОУ ДЕТСКИЙ САД ЛУЧИК КОМБИНИРОВАННОГО ВИДА, МБДОУ ДЕТСКИЙ САД СОЛНЫШКО ЗАЛЕГОЩЕНСКОГО РАЙОНА ОРЛОВСКОЙ ОБЛАСТИ, МБДОУ ДС №8 С. КОРОТЫШ,

МБДОУ ЗМИЕВСКИЙ ДЕТСКИЙ САД КОМБИНИРОВАННОГО ВИДА №1, МБДОУ ЗНАМЕНСКИЙ ДЕТСКИЙ САД ТЕРЕМОК, МБДОУ ПОКРОВСКИЙ ДЕТСКИЙ САД ТЕРЕМОК, МБДОУ ЦЕНТР РАЗВИТИЯ РЕБЁНКА - ДЕТСКИЙ САД №20, МБДОУ ЦРР - ДЕТСАД №22 Г. ЛИВНЫ) - 18,18% от общего количества образовательных организаций;

- сменные кресла-коляски имеются в наличии у 3 образовательных организаций (КДОУ ОО МЦЕНСКИЙ ДЕТСКИЙ ДОМ ДЛЯ ДЕТЕЙ-СИРОТ И ДЕТЕЙ, ОСТАВШИХСЯ БЕЗ ПОПЕЧЕНИЯ РОДИТЕЛЕЙ, ДОШКОЛЬНОГО ВОЗРАСТА, МБДОУ ДЕТСКИЙ САД СВЕТЛЯЧОК, МБДОУ МАЛИНОВСКИЙ ДЕТСКИЙ САД КРАСНОЗОРЕНСКОГО РАЙОНА ОРЛОВСКОЙ ОБЛАСТИ) - 3,41% от общего количества образовательных организаций.

- специально оборудованные санитарно-гигиенические помещения имеются в 20 образовательных организаций (БДОУ ДЕТСКИЙ САД СКАЗКА, ДЕТСКИЙ САД № 1, КДОУ ОО МЦЕНСКИЙ ДЕТСКИЙ ДОМ ДЛЯ ДЕТЕЙ-СИРОТ И ДЕТЕЙ, ОСТАВШИХСЯ БЕЗ ПОПЕЧЕНИЯ РОДИТЕЛЕЙ, ДОШКОЛЬНОГО ВОЗРАСТА, МБДОУ - ДЕТСКИЙ САД №1 П.ГЛАЗУНОВКА, МБДОУ - ДЕТСКИЙ САД №1 СОЛНЫШКО, МБДОУ «ДЕТСКИЙ САД №8 Д. ЖИЛИНА» ОРЛОВСКОГО МУНИЦИПАЛЬНОГО ОКРУГА, МБДОУ ВАСИЛЬЕВСКИЙ ДЕТСКИЙ САД ЗАЛЕГОЩЕНСКОГО РАЙОНА ОРЛОВСКОЙ ОБЛАСТИ, МБДОУ Г. МЦЕНСКА ДЕТСКИЙ САД № 6, МБДОУ Г.МЦЕНСКА ДЕТСКИЙ САД №14, МБДОУ Д/С КОЛОКОЛЬЧИК, МБДОУ ДЕТСКИЙ САД № 1, МБДОУ ДЕТСКИЙ САД № 1 П. ВЕРХОВЬЕ, МБДОУ ДЕТСКИЙ САД № 12 Д. МАЛАЯ КУЛИКОВКА ОРЛОВСКОГО МУНИЦИПАЛЬНОГО ОКРУГА, МБДОУ ДЕТСКИЙ САД № 19, МБДОУ ДЕТСКИЙ САД ЛУЧИК КОМБИНИРОВАННОГО ВИДА, МБДОУ ДЕТСКИЙ САД СОЛНЫШКО ЗАЛЕГОЩЕНСКОГО РАЙОНА ОРЛОВСКОЙ ОБЛАСТИ, МБДОУ ДС №8 С. КОРОТЫШ, МБДОУ ЗМИЕВСКИЙ ДЕТСКИЙ САД КОМБИНИРОВАННОГО ВИДА №1, МБДОУ ЗНАМЕНСКИЙ ДЕТСКИЙ САД ТЕРЕМОК, МБДОУ ЦЕНТР РАЗВИТИЯ РЕБЁНКА - ДЕТСКИЙ САД №20) - 22,73% от общего количества образовательных организаций.

Результаты, анализа оценок оператора по индикатору «Наличие в помещениях образовательных организаций и на прилегающей к ней территории условий для инвалидов» представлены в таблице 26.

Данные оператора по индикатору «Наличие в помещениях образовательных организаций и прилегающих к ним территориях условий для инвалидов» в образовательных организациях Орловской области.

№ п/п	Наименование организации	Индикатор «Наличие в помещениях образовательных организаций и на прилегающей к ней территории условий для инвалидов»
1.	МБДОУ ДЕТСКИЙ САД СВЕТЛЯЧОК	100
2.	МБДОУ МАЛИНОВСКИЙ ДЕТСКИЙ САД КРАСНОЗОРЕНСКОГО РАЙОНА ОРЛОВСКОЙ ОБЛАСТИ	100
3.	БДОУ ДЕТСКИЙ САД СКАЗКА	80
4.	КДОУ ОО МЦЕНСКИЙ ДЕТСКИЙ ДОМ ДЛЯ ДЕТЕЙ-СИРОТ И ДЕТЕЙ, ОСТАВШИХСЯ БЕЗ ПОПЕЧЕНИЯ РОДИТЕЛЕЙ, ДОШКОЛЬНОГО ВОЗРАСТА	80
5.	МБДОУ "ДЕТСКИЙ САД №8 Д. ЖИЛИНА" ОРЛОВСКОГО МУНИЦИПАЛЬНОГО ОКРУГА	80
6.	МБДОУ ДЕТСКИЙ САД СОЛНЫШКО ЗАЛЕГОЩЕНСКОГО РАЙОНА ОРЛОВСКОЙ ОБЛАСТИ	80
7.	МБДОУ ДС №8 С. КОРОТЫШ	80
8.	МБДОУ ЗМИЕВСКИЙ ДЕТСКИЙ САД КОМБИНИРОВАННОГО ВИДА №1	80
9.	МБДОУ ЗНАМЕНСКИЙ ДЕТСКИЙ САД ТЕРЕМОК	80
10.	МБДОУ - ДЕТСКИЙ САД №1 П.ГЛАЗУНОВКА	60
11.	МБДОУ - ДЕТСКИЙ САД №1 СОЛНЫШКО	60
12.	МБДОУ - ДЕТСКИЙ САД СОЛНЫШКО	60
13.	МБДОУ Г. МЦЕНСКА ДЕТСКИЙ САД № 6	60
14.	МБДОУ ДЕТСКИЙ САД № 1	60
15.	МБДОУ ДЕТСКИЙ САД № 12 Д. МАЛАЯ КУЛИКОВКА ОРЛОВСКОГО МУНИЦИПАЛЬНОГО ОКРУГА	60
16.	МБДОУ ДЕТСКИЙ САД ЛУЧИК КОМБИНИРОВАННОГО ВИДА	60
17.	МБДОУ ЦЕНТР РАЗВИТИЯ РЕБЁНКА - ДЕТСКИЙ САД №20	60
18.	ДЕТСКИЙ САД № 1	40
19.	МБДОУ Г. МЦЕНСКА ДЕТСКИЙ САД № 4	40

20.	МБДОУ Д/С КОЛОКОЛЬЧИК	40
21.	МБДОУ ДЕТСКИЙ САД № 1 П. ВЕРХОВЬЕ	40
22.	МБДОУ ДЕТСКИЙ САД № 19	40
23.	МБДОУ ПОКРОВСКИЙ ДЕТСКИЙ САД ТЕРЕМОК	40
24.	БДОУ ТР ОО ТРОСНЯНСКИЙ ДЕТСКИЙ САД РОДНИЧОК	20
25.	МБДОУ РУССКО-БРОДСКИЙ ДЕТСКИЙ САД № 1	20
26.	МБДОУ ВАСИЛЬЕВСКИЙ ДЕТСКИЙ САД ЗАЛЕГОЩЕНСКОГО РАЙОНА ОРЛОВСКОЙ ОБЛАСТИ	20
27.	МБДОУ Г.МЦЕНСКА ДЕТСКИЙ САД №14	20
28.	МБДОУ ДЕТСКИЙ САД № 2 П.ВЕРХОВЬЕ	20
29.	МБДОУ ДЕТСКИЙ САД №2 РЯБИНУШКА Г. НОВОСИЛЯ	20
30.	МБДОУ ДЕТСКИЙ САД №31 С. ПАЮСОВО ОРЛОВСКОГО МУНИЦИПАЛЬНОГО ОКРУГА	20
31.	МБДОУ ЦРР - ДЕТСАД №22 Г. ЛИВНЫ	20
32.	МБДОУ ЦРР - ДЕТСКИЙ САД № 16 Г.ЛИВНЫ	20
33.	МБДОУ ДЕТСКИЙ САД №11 Д. ДУБОВАЯ РОЩА ОРЛОВСКОГО МУНИЦИПАЛЬНОГО ОКРУГА	0
34.	МБДОУ Г. МЦЕНСКА ДЕТСКИЙ САД № 1	0
35.	МБДОУ Г. МЦЕНСКА ДЕТСКИЙ САД № 10	0
36.	МБДОУ Г. МЦЕНСКА ДЕТСКИЙ САД № 11	0
37.	МБДОУ Г. МЦЕНСКА ДЕТСКИЙ САД № 12	0
38.	МБДОУ Г. МЦЕНСКА ДЕТСКИЙ САД № 13	0
39.	МБДОУ Г. МЦЕНСКА ДЕТСКИЙ САД № 15	0
40.	МБДОУ Г. МЦЕНСКА ДЕТСКИЙ САД № 5	0
41.	МБДОУ Г. МЦЕНСКА ДЕТСКИЙ САД № 7	0
42.	МБДОУ Г. МЦЕНСКА ДЕТСКИЙ САД № 9	0
43.	МБДОУ ГУБКИНСКИЙ ДЕТСКИЙ САД	0
44.	МБДОУ Д/С КОЛОБОК	0
45.	МБДОУ ДЕТСКИЙ САД № 1 ГОРОДА ЛИВНЫ	0
46.	МБДОУ ДЕТСКИЙ САД № 1 П.ШАБЛЫКИНО	0
47.	МБДОУ ДЕТСКИЙ САД № 10	0
48.	МБДОУ ДЕТСКИЙ САД № 11	0
49.	МБДОУ ДЕТСКИЙ САД № 12 Г. ЛИВНЫ	0

50.	МБДОУ ДЕТСКИЙ САД № 17	0
51.	МБДОУ ДЕТСКИЙ САД № 3	0
52.	МБДОУ ДЕТСКИЙ САД № 34 Д.ШЕПИНО ОРЛОВСКОГО МУНИЦИПАЛЬНОГО ОКРУГА	0
53.	МБДОУ ДЕТСКИЙ САД № 6	0
54.	МБДОУ ДЕТСКИЙ САД № 7 ПОС. ВЯТСКИЙ ПОСАД ОРЛОВСКОГО МУНИЦИПАЛЬНОГО ОКРУГА	0
55.	МБДОУ ДЕТСКИЙ САД № 8	0
56.	МБДОУ ДЕТСКИЙ САД №1	0
57.	МБДОУ ДЕТСКИЙ САД №1 Г.МАЛОАРХАНГЕЛЬСКА	0
58.	МБДОУ ДЕТСКИЙ САД №1 П. НАРЫШКИНО ОБЩЕРАЗВИВАЮЩЕГО ВИДА	0
59.	МБДОУ ДЕТСКИЙ САД №1 СОЛНЫШКО	0
60.	МБДОУ ДЕТСКИЙ САД №19 Д. ЖИЛИНА ОРЛОВСКОГО МУНИЦИПАЛЬНОГО ОКРУГА	0
61.	МБДОУ ДЕТСКИЙ САД №2	0
62.	МБДОУ ДЕТСКИЙ САД №2	0
63.	МБДОУ ДЕТСКИЙ САД №2 Г.МАЛОАРХАНГЕЛЬСКА	0
64.	МБДОУ ДЕТСКИЙ САД №2 П. НАРЫШКИНО ОБЩЕРАЗВИВАЮЩЕГО ВИДА	0
65.	МБДОУ ДЕТСКИЙ САД №27 Д. СТАНОВОЕ ОРЛОВСКОГО МУНИЦИПАЛЬНОГО ОКРУГА	0
66.	МБДОУ ДЕТСКИЙ САД №3 Г. ЛИВНЫ	0
67.	МБДОУ ДЕТСКИЙ САД №3 П. НАРЫШКИНО ОБЩЕРАЗВИВАЮЩЕГО ВИДА	0
68.	МБДОУ ДЕТСКИЙ САД №4	0
69.	МБДОУ ДЕТСКИЙ САД №5 КОМБИНИРОВАННОГО ВИДА ГОРОДА ЛИВНЫ	0
70.	МБДОУ ДЕТСКИЙ САД №5 ПОС. СТАЛЬНОЙ КОНЬ ОРЛОВСКОГО МУНИЦИПАЛЬНОГО ОКРУГА	0
71.	МБДОУ ДЕТСКИЙ САД ЁЛОЧКА	0
72.	МБДОУ ДЕТСКИЙ САД П. СТ. МАЛОАРХАНГЕЛЬСК	0
73.	МБДОУ ДЕТСКИЙ САД СОЛНЫШКО	0
74.	МБДОУ ДЕТСКИЙ САД ТЕРЕМОК ЗАЛЕГОЩЕНСКОГО РАЙОНА ОРЛОВСКОЙ ОБЛАСТИ	0
75.	МБДОУ ДС №3 П. СОВХОЗНЫЙ	0
76.	МБДОУ ДС С. СЕРГИЕВСКОЕ	0
77.	МБДОУ КАЗАРСКИЙ ДЕТСКИЙ САД КОЛОКОЛЬЧИК ЗАЛЕГОЩЕНСКОГО РАЙОНА ОРЛОВСКОЙ ОБЛАСТИ	0
78.	МБДОУ ЛОМОВСКИЙ ДЕТСКИЙ САД РОМАШКА ЗАЛЕГОЩЕНСКОГО РАЙОНА ОРЛОВСКОЙ ОБЛАСТИ	0

79.	МБДОУ МИЧУРИНСКИЙ ДЕТСКИЙ САД	0
80.	МБДОУ МОХОВСКОЙ ДЕТСКИЙ САД КОРАБЛИК ЗАЛЕГОЩЕНСКОГО РАЙОНА ОРЛОВСКОЙ ОБЛАСТИ	0
81.	МБДОУ РОССОШЕНСКИЙ ДЕТСКИЙ САД №1	0
82.	МБДОУ РУССКО-БРОДСКИЙ ДЕТСКИЙ САД №2	0
83.	МБДОУ ТУРОВСКИЙ ДЕТСКИЙ САД	0
84.	МБДОУ ХОМУТОВСКИЙ Д/С	0
85.	МБДОУ ЦРР - ДЕТСКИЙ САД №18	0
86.	МБДОУ-ЖУДЕРСКИЙ ДЕТСКИЙ САД ЛЕСОВИЧОК	0
87.	МБДОУ-ХОТЫНЕЦКИЙ ДЕТСКИЙ САД АЛЁНУШКА	0
88.	МДОУ ДЕТСКИЙ САД № 9	0
	СРЕДНЕЕ ЗНАЧЕНИЕ	18,86

При оценке индикатора «Наличие в помещениях образовательных организаций и на прилегающей к ней территории условий для инвалидов» в образовательных организациях Орловской области среднее значение равно 18,86 балла.

Максимальное количество баллов (100) получили 2 образовательных организации, что составило 2,27% от общего количества образовательных организаций, участвующих в НОК УООД (МБДОУ ДЕТСКИЙ САД СВЕТЛЯЧОК, МБДОУ МАЛИНОВСКИЙ ДЕТСКИЙ САД КРАСНОЗОРЕНСКОГО РАЙОНА ОРЛОВСКОЙ ОБЛАСТИ).

Значения выше среднего имеют 30 образовательных организаций или 34,09% от общего количества организаций, принявших участие в НОК УООД (БДОУ ДЕТСКИЙ САД СКАЗКА, КДОУ ОО МЦЕНСКИЙ ДЕТСКИЙ ДОМ ДЛЯ ДЕТЕЙ-СИРОТ И ДЕТЕЙ, ОСТАВШИХСЯ БЕЗ ПОПЕЧЕНИЯ РОДИТЕЛЕЙ, ДОШКОЛЬНОГО ВОЗРАСТА, МБДОУ «ДЕТСКИЙ САД №8 Д. ЖИЛИНА» ОРЛОВСКОГО МУНИЦИПАЛЬНОГО ОКРУГА, МБДОУ ДЕТСКИЙ САД СОЛНЫШКО ЗАЛЕГОЩЕНСКОГО РАЙОНА ОРЛОВСКОЙ ОБЛАСТИ, МБДОУ ДС №8 С. КОРОТЫШ, МБДОУ ЗМИЕВСКИЙ ДЕТСКИЙ САД КОМБИНИРОВАННОГО ВИДА №1, МБДОУ ЗНАМЕНСКИЙ ДЕТСКИЙ САД ТЕРЕМОК, МБДОУ - ДЕТСКИЙ САД №1 П.ГЛАЗУНОВКА, МБДОУ - ДЕТСКИЙ САД №1 СОЛНЫШКО, МБДОУ - ДЕТСКИЙ САД СОЛНЫШКО, МБДОУ Г. МЦЕНСКА ДЕТСКИЙ САД № 6, МБДОУ ДЕТСКИЙ САД № 1, МБДОУ ДЕТСКИЙ САД № 12 Д. МАЛАЯ КУЛИКОВКА ОРЛОВСКОГО МУНИЦИПАЛЬНОГО ОКРУГА, МБДОУ ДЕТСКИЙ САД ЛУЧИК КОМБИНИРОВАННОГО ВИДА, МБДОУ ЦЕНТР РАЗВИТИЯ

РЕБЁНКА - ДЕТСКИЙ САД №20, ДЕТСКИЙ САД № 1, МБДОУ Г. МЦЕНСКА ДЕТСКИЙ САД № 4, МБДОУ Д/С КОЛОКОЛЬЧИК, МБДОУ ДЕТСКИЙ САД № 1 П. ВЕРХОВЬЕ, МБДОУ ДЕТСКИЙ САД № 19, МБДОУ ПОКРОВСКИЙ ДЕТСКИЙ САД ТЕРЕМОК, БДОУ ТР ОО ТРОСНЯНСКИЙ ДЕТСКИЙ САД РОДНИЧОК, МБДОУ РУССКО-БРОДСКИЙ ДЕТСКИЙ САД № 1, МБДОУ ВАСИЛЬЕВСКИЙ ДЕТСКИЙ САД ЗАЛЕГОЩЕНСКОГО РАЙОНА ОРЛОВСКОЙ ОБЛАСТИ, МБДОУ Г.МЦЕНСКА ДЕТСКИЙ САД №14, МБДОУ ДЕТСКИЙ САД № 2 П.ВЕРХОВЬЕ, МБДОУ ДЕТСКИЙ САД №2 РЯБИНУШКА Г. НОВОСИЛЯ, МБДОУ ДЕТСКИЙ САД №31 С. ПАЮСОВО ОРЛОВСКОГО МУНИЦИПАЛЬНОГО ОКРУГА, МБДОУ ЦРР - ДЕТСАД №22 Г. ЛИВНЫ, МБДОУ ЦРР - ДЕТСКИЙ САД № 16 Г.ЛИВНЫ).

Значения ниже среднего имеют 56 образовательных организаций, составляющих 63,64% от общего количества образовательных организаций, участвующих в НОК УООД (МБДОУ ДЕТСКИЙ САД №11 Д. ДУБОВАЯ РОЩА ОРЛОВСКОГО МУНИЦИПАЛЬНОГО ОКРУГА, МБДОУ Г. МЦЕНСКА ДЕТСКИЙ САД № 1, МБДОУ Г. МЦЕНСКА ДЕТСКИЙ САД № 10, МБДОУ Г. МЦЕНСКА ДЕТСКИЙ САД № 11, МБДОУ Г. МЦЕНСКА ДЕТСКИЙ САД № 12, МБДОУ Г. МЦЕНСКА ДЕТСКИЙ САД № 13, МБДОУ Г. МЦЕНСКА ДЕТСКИЙ САД № 15, МБДОУ Г. МЦЕНСКА ДЕТСКИЙ САД № 5, МБДОУ Г. МЦЕНСКА ДЕТСКИЙ САД № 7, МБДОУ Г. МЦЕНСКА ДЕТСКИЙ САД № 9, МБДОУ ГУБКИНСКИЙ ДЕТСКИЙ САД, МБДОУ Д/С КОЛОБОК, МБДОУ ДЕТСКИЙ САД № 1 ГОРОДА ЛИВНЫ, МБДОУ ДЕТСКИЙ САД № 1 П.ШАБЛЫКИНО, МБДОУ ДЕТСКИЙ САД № 10, МБДОУ ДЕТСКИЙ САД № 11, МБДОУ ДЕТСКИЙ САД № 12 Г. ЛИВНЫ, МБДОУ ДЕТСКИЙ САД № 17, МБДОУ ДЕТСКИЙ САД № 3, МБДОУ ДЕТСКИЙ САД № 34 Д.ШЕПИНО ОРЛОВСКОГО МУНИЦИПАЛЬНОГО ОКРУГА, МБДОУ ДЕТСКИЙ САД № 6, МБДОУ ДЕТСКИЙ САД № 7 ПОС. ВЯТСКИЙ ПОСАД ОРЛОВСКОГО МУНИЦИПАЛЬНОГО ОКРУГА, МБДОУ ДЕТСКИЙ САД № 8, МБДОУ ДЕТСКИЙ САД №1, МБДОУ ДЕТСКИЙ САД №1 Г.МАЛОАРХАНГЕЛЬСКА, МБДОУ ДЕТСКИЙ САД №1 П. НАРЫШКИНО ОБЩЕРАЗВИВАЮЩЕГО ВИДА, МБДОУ ДЕТСКИЙ САД №1 СОЛНЫШКО, МБДОУ ДЕТСКИЙ САД №19 Д. ЖИЛИНА ОРЛОВСКОГО МУНИЦИПАЛЬНОГО ОКРУГА, МБДОУ ДЕТСКИЙ САД №2, МБДОУ ДЕТСКИЙ САД №2, МБДОУ ДЕТСКИЙ САД №2 Г.МАЛОАРХАНГЕЛЬСКА, МБДОУ ДЕТСКИЙ САД №2 П. НАРЫШКИНО ОБЩЕРАЗВИВАЮЩЕГО ВИДА, МБДОУ ДЕТСКИЙ САД №27 Д. СТАНОВОЕ ОРЛОВСКОГО МУНИЦИПАЛЬНОГО ОКРУГА, МБДОУ ДЕТСКИЙ САД №3 Г. ЛИВНЫ, МБДОУ ДЕТСКИЙ САД №3 П. НАРЫШКИНО

ОБЩЕРАЗВИВАЮЩЕГО ВИДА, МБДОУ ДЕТСКИЙ САД №4, МБДОУ ДЕТСКИЙ САД №5 КОМБИНИРОВАННОГО ВИДА ГОРОДА ЛИВНЫ, МБДОУ ДЕТСКИЙ САД №5 ПОС. СТАЛЬНОЙ КОНЬ ОРЛОВСКОГО МУНИЦИПАЛЬНОГО ОКРУГА, МБДОУ ДЕТСКИЙ САД ЁЛОЧКА, МБДОУ ДЕТСКИЙ САД П. СТ. МАЛОАРХАНГЕЛЬСК, МБДОУ ДЕТСКИЙ САД СОЛНЫШКО, МБДОУ ДЕТСКИЙ САД ТЕРЕМОК ЗАЛЕГОЩЕНСКОГО РАЙОНА ОРЛОВСКОЙ ОБЛАСТИ, МБДОУ ДС №3 П. СОВХОЗНЫЙ, МБДОУ ДС С. СЕРГИЕВСКОЕ, МБДОУ КАЗАРСКИЙ ДЕТСКИЙ САД КОЛОКОЛЬЧИК ЗАЛЕГОЩЕНСКОГО РАЙОНА ОРЛОВСКОЙ ОБЛАСТИ, МБДОУ ЛОМОВСКИЙ ДЕТСКИЙ САД РОМАШКА ЗАЛЕГОЩЕНСКОГО РАЙОНА ОРЛОВСКОЙ ОБЛАСТИ, МБДОУ МИЧУРИНСКИЙ ДЕТСКИЙ САД, МБДОУ МОХОВСКОЙ ДЕТСКИЙ САД КОРАБЛИК ЗАЛЕГОЩЕНСКОГО РАЙОНА ОРЛОВСКОЙ ОБЛАСТИ, МБДОУ РОССОШЕНСКИЙ ДЕТСКИЙ САД №1, МБДОУ РУССКО-БРОДСКИЙ ДЕТСКИЙ САД №2, МБДОУ ТУРОВСКИЙ ДЕТСКИЙ САД, МБДОУ ХОМУТОВСКИЙ Д/С, МБДОУ ЦРР - ДЕТСКИЙ САД №18, МБДОУ-ЖУДЕРСКИЙ ДЕТСКИЙ САД ЛЕСОВИЧОК, МБДОУ-ХОТЫНЕЦКИЙ ДЕТСКИЙ САД АЛЁНУШКА, МДОУ ДЕТСКИЙ САД № 9).

Нулевое значение имеет одна образовательная организация, что составило 1,13% от общего количества образовательных организаций, участвующих в анкетировании по данному показателю (КДОУ ОО МЦЕНСКИЙ ДЕТСКИЙ ДОМ ДЛЯ ДЕТЕЙ-СИРОТ И ДЕТЕЙ, ОСТАВШИХСЯ БЕЗ ПОПЕЧЕНИЯ РОДИТЕЛЕЙ, ДОШКОЛЬНОГО ВОЗРАСТА). Данное значение стало возможным в связи с тем, что в данной образовательной организации отсутствуют респонденты и в анкетировании никто не принимал участие.

Таким образом, наличие в помещениях образовательных организаций и на прилегающей к ней территории условий для инвалидов в образовательных организациях Орловской области оценивается на низком уровне.

На диаграмме (Рисунок 16) показано как выразилось мнение оператора по индикатору «Наличие в помещениях образовательных организаций и на прилегающей к ней территории условий для инвалидов» в образовательных организациях Орловской области.

Наличие в помещениях образовательных организаций и на прилегающих к ним территориях условий для инвалидов в образовательных организациях Орловской области.

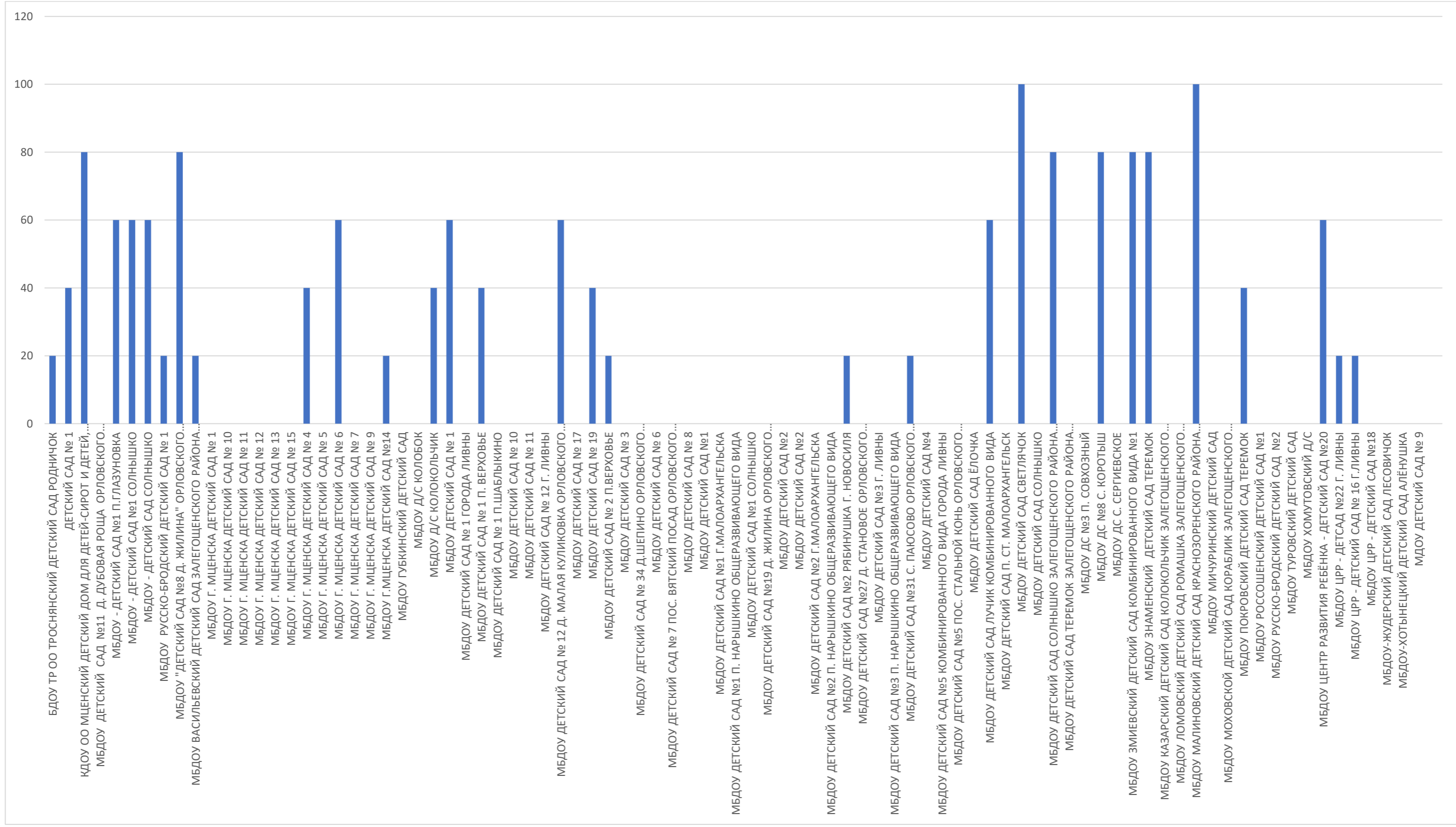

2.6.2. КРИТЕРИЙ III ПОКАЗАТЕЛЬ 2. «ОБЕСПЕЧЕНИЕ В ОРГАНИЗАЦИИ СОЦИАЛЬНОЙ СФЕРЫ УСЛОВИЙ ДОСТУПНОСТИ, ПОЗВОЛЯЮЩИХ ИНВАЛИДАМ ПОЛУЧАТЬ УСЛУГИ НАРАВНЕ С ДРУГИМИ».

Показатель представлен 1-м индикатором:

Наличие в образовательной организации условий доступности, позволяющих инвалидам получать образовательные услуги наравне с другими.

Индикатор представлен 6 позициями оценивания:

- дублирование для инвалидов по слуху и зрению звуковой и зрительной информации;
- дублирование надписей, знаков и иной текстовой и графической информации знаками, выполненными рельефно-точечным шрифтом Брайля;
- возможность предоставления инвалидам по слуху (слуху и зрению) услуг сурдопереводчика (тифлосурдопереводчика);
- наличие альтернативной версии официального сайта образовательной организации в сети "Интернет" для инвалидов по зрению;
- помощь, оказываемая работниками образовательной организации, прошедшими необходимое обучение (инструктирование) по сопровождению инвалидов в помещениях организации;
- наличие возможности предоставления образовательных услуг в дистанционном режиме или на дому.

Максимальное значение индикатора равно 100 баллам.

Метод оценки – онлайн анкетирование, наблюдение.

Согласно Методическим рекомендациям к Единому порядку расчета показателей с учетом отраслевых особенностей" (утв. Минпросвещения России) при расчете показателя 3.2. "Обеспечение в организации условий доступности, позволяющих инвалидам получать образовательные услуги наравне с другими: дублирование для инвалидов по слуху и зрению звуковой и зрительной информации; дублирование надписей, знаков и иной текстовой и графической информации знаками, выполненными рельефно-точечным

шрифтом Брайля; возможность предоставления инвалидам по слуху (слуху и зрению) услуг сурдопереводчика (тифлосурдопереводчика); альтернативной версии сайта организации для инвалидов по зрению; помощь, оказываемая работниками организации, прошедшими необходимое обучение (инструктирование), по сопровождению инвалидов в помещении организации; возможность предоставления образовательных услуг в дистанционном режиме или на дому" в случае, если в образовательной организации, осуществляющей образовательную деятельность по основным общеобразовательным программам, образовательным программам среднего профессионального образования, основным программам профессионального обучения, дополнительным общеобразовательным программам, не предусмотрены адаптированные образовательные программы и/или отсутствуют обучающиеся с ОВЗ (данные сведения должны подтверждаться официальной статистической отчетностью за календарный год, предшествующий году проведения независимой оценки качества условий осуществления образовательной деятельности) показатель оценки качества ($P_{\text{дост}}^{\text{услуг}}$) принимает:

- значение 100 баллов при условии обеспечения 3 условий доступности: наличие альтернативной версии сайта организации для инвалидов по зрению, возможность предоставления образовательных услуг в дистанционном режиме или на дому; помощь, оказываемая работниками организации, прошедшими необходимое обучение (инструктирование), по сопровождению инвалидов в помещении организации;

- значение 60 баллов при условии обеспечения 2 условий доступности: наличие альтернативной версии сайта организации для инвалидов по зрению, возможность предоставления образовательных услуг в дистанционном режиме или на дому; помощь, оказываемая работниками организации, прошедшими необходимое обучение (инструктирование), по сопровождению инвалидов в помещении организации;

- значение 20 баллов при условии обеспечения 1 условия доступности: наличие альтернативной версии сайта организации для инвалидов по зрению, возможность предоставления образовательных услуг в дистанционном режиме или на дому; помощь, оказываемая работниками организации, прошедшими необходимое обучение (инструктирование), по сопровождению инвалидов в помещении организации.

В ходе оценки образовательных организаций Орловской области, принявших участие в НОК УООД, оператор установил, что:

- 87 образовательных организаций имеют альтернативную версию официального сайта образовательной организации в сети «Интернет» для инвалидов по зрению (БДОУ ДЕТСКИЙ САД СКАЗКА, БДОУ ТР ОО ТРОСНЯНСКИЙ ДЕТСКИЙ САД РОДНИЧОК, ДЕТСКИЙ САД № 1, МБДОУ ДЕТСКИЙ САД №11 Д. ДУБОВАЯ РОЩА ОРЛОВСКОГО МУНИЦИПАЛЬНОГО ОКРУГА, МБДОУ РУССКО-БРОДСКИЙ ДЕТСКИЙ САД № 1, МБДОУ - ДЕТСКИЙ САД №1 П.ГЛАЗУНОВКА, МБДОУ - ДЕТСКИЙ САД №1 СОЛНЫШКО, МБДОУ - ДЕТСКИЙ САД СОЛНЫШКО, МБДОУ «ДЕТСКИЙ САД №8 Д. ЖИЛИНА» ОРЛОВСКОГО МУНИЦИПАЛЬНОГО ОКРУГА, МБДОУ ВАСИЛЬЕВСКИЙ ДЕТСКИЙ САД ЗАЛЕГОЩЕНСКОГО РАЙОНА ОРЛОВСКОЙ ОБЛАСТИ, МБДОУ Г. МЦЕНСКА ДЕТСКИЙ САД № 1, МБДОУ Г. МЦЕНСКА ДЕТСКИЙ САД № 10, МБДОУ Г. МЦЕНСКА ДЕТСКИЙ САД № 11, МБДОУ Г. МЦЕНСКА ДЕТСКИЙ САД № 12, МБДОУ Г. МЦЕНСКА ДЕТСКИЙ САД № 13, МБДОУ Г. МЦЕНСКА ДЕТСКИЙ САД № 15, МБДОУ Г. МЦЕНСКА ДЕТСКИЙ САД № 4, МБДОУ Г. МЦЕНСКА ДЕТСКИЙ САД № 5, МБДОУ Г. МЦЕНСКА ДЕТСКИЙ САД № 6, МБДОУ Г. МЦЕНСКА ДЕТСКИЙ САД № 7, МБДОУ Г. МЦЕНСКА ДЕТСКИЙ САД № 9, МБДОУ Г.МЦЕНСКА ДЕТСКИЙ САД №14, МБДОУ ГУБКИНСКИЙ ДЕТСКИЙ САД, МБДОУ Д/С КОЛОБОК, МБДОУ Д/С КОЛОКОЛЬЧИК, МБДОУ ДЕТСКИЙ САД № 1, МБДОУ ДЕТСКИЙ САД № 1 ГОРОДА ЛИВНЫ, МБДОУ ДЕТСКИЙ САД № 1 П. ВЕРХОВЬЕ, МБДОУ ДЕТСКИЙ САД № 1 П.ШАБЛЫКИНО, МБДОУ ДЕТСКИЙ САД № 10, МБДОУ ДЕТСКИЙ САД № 11, МБДОУ ДЕТСКИЙ САД № 12 Г. ЛИВНЫ, МБДОУ ДЕТСКИЙ САД № 12 Д. МАЛАЯ КУЛИКОВКА ОРЛОВСКОГО МУНИЦИПАЛЬНОГО ОКРУГА, МБДОУ ДЕТСКИЙ САД № 17, МБДОУ ДЕТСКИЙ САД № 19, МБДОУ ДЕТСКИЙ САД № 2 П.ВЕРХОВЬЕ, МБДОУ ДЕТСКИЙ САД № 3, МБДОУ ДЕТСКИЙ САД № 34 Д.ШЕПИНО ОРЛОВСКОГО МУНИЦИПАЛЬНОГО ОКРУГА, МБДОУ ДЕТСКИЙ САД № 6, МБДОУ ДЕТСКИЙ САД № 7 ПОС. ВЯТСКИЙ ПОСАД ОРЛОВСКОГО МУНИЦИПАЛЬНОГО ОКРУГА, МБДОУ ДЕТСКИЙ САД № 8, МБДОУ ДЕТСКИЙ САД №1, МБДОУ ДЕТСКИЙ САД №1 Г.МАЛОАРХАНГЕЛЬСКА, МБДОУ ДЕТСКИЙ САД №1 П. НАРЫШКИНО ОБЩЕРАЗВИВАЮЩЕГО ВИДА, МБДОУ ДЕТСКИЙ САД №1 СОЛНЫШКО, МБДОУ ДЕТСКИЙ САД №19 Д. ЖИЛИНА ОРЛОВСКОГО МУНИЦИПАЛЬНОГО ОКРУГА, МБДОУ ДЕТСКИЙ САД №2, МБДОУ ДЕТСКИЙ САД №2, МБДОУ ДЕТСКИЙ САД №2 Г.МАЛОАРХАНГЕЛЬСКА, МБДОУ

ДЕТСКИЙ САД №2 П. НАРЫШКИНО ОБЩЕРАЗВИВАЮЩЕГО ВИДА, МБДОУ ДЕТСКИЙ САД №2 РЯБИНУШКА Г. НОВОСИЛЯ, МБДОУ ДЕТСКИЙ САД №27 Д. СТАНОВОЕ ОРЛОВСКОГО МУНИЦИПАЛЬНОГО ОКРУГА, МБДОУ ДЕТСКИЙ САД №3 Г. ЛИВНЫ, МБДОУ ДЕТСКИЙ САД №3 П. НАРЫШКИНО ОБЩЕРАЗВИВАЮЩЕГО ВИДА, МБДОУ ДЕТСКИЙ САД №31 С. ПАЮСОВО ОРЛОВСКОГО МУНИЦИПАЛЬНОГО ОКРУГА, МБДОУ ДЕТСКИЙ САД №4, МБДОУ ДЕТСКИЙ САД №5 КОМБИНИРОВАННОГО ВИДА ГОРОДА ЛИВНЫ, МБДОУ ДЕТСКИЙ САД №5 ПОС. СТАЛЬНОЙ КОНЬ ОРЛОВСКОГО МУНИЦИПАЛЬНОГО ОКРУГА, МБДОУ ДЕТСКИЙ САД ЁЛОЧКА, МБДОУ ДЕТСКИЙ САД ЛУЧИК КОМБИНИРОВАННОГО ВИДА, МБДОУ ДЕТСКИЙ САД П. СТ. МАЛОАРХАНГЕЛЬСК, МБДОУ ДЕТСКИЙ САД СВЕТЛЯЧОК, МБДОУ ДЕТСКИЙ САД СОЛНЫШКО, МБДОУ ДЕТСКИЙ САД СОЛНЫШКО ЗАЛЕГОЩЕНСКОГО РАЙОНА ОРЛОВСКОЙ ОБЛАСТИ, МБДОУ ДЕТСКИЙ САД ТЕРЕМОК ЗАЛЕГОЩЕНСКОГО РАЙОНА ОРЛОВСКОЙ ОБЛАСТИ, МБДОУ ДС №3 П. СОВХОЗНЫЙ, МБДОУ ДС №8 С. КОРОТЫШ, МБДОУ ДС С. СЕРГИЕВСКОЕ, МБДОУ ЗМИЕВСКИЙ ДЕТСКИЙ САД КОМБИНИРОВАННОГО ВИДА №1, МБДОУ ЗНАМЕНСКИЙ ДЕТСКИЙ САД ТЕРЕМОК, МБДОУ КАЗАРСКИЙ ДЕТСКИЙ САД КОЛОКОЛЬЧИК ЗАЛЕГОЩЕНСКОГО РАЙОНА ОРЛОВСКОЙ ОБЛАСТИ, МБДОУ ЛОМОВСКИЙ ДЕТСКИЙ САД РОМАШКА ЗАЛЕГОЩЕНСКОГО РАЙОНА ОРЛОВСКОЙ ОБЛАСТИ, МБДОУ МАЛИНОВСКИЙ ДЕТСКИЙ САД КРАСНОЗОРЕНСКОГО РАЙОНА ОРЛОВСКОЙ ОБЛАСТИ, МБДОУ МИЧУРИНСКИЙ ДЕТСКИЙ САД, МБДОУ МОХОВСКОЙ ДЕТСКИЙ САД КОРАБЛИК ЗАЛЕГОЩЕНСКОГО РАЙОНА ОРЛОВСКОЙ ОБЛАСТИ, МБДОУ ПОКРОВСКИЙ ДЕТСКИЙ САД ТЕРЕМОК, МБДОУ РОССОШЕНСКИЙ ДЕТСКИЙ САД №1, МБДОУ РУССКО-БРОДСКИЙ ДЕТСКИЙ САД №2, МБДОУ ТУРОВСКИЙ ДЕТСКИЙ САД, МБДОУ ХОМУТОВСКИЙ Д/С, МБДОУ ЦЕНТР РАЗВИТИЯ РЕБЁНКА - ДЕТСКИЙ САД №20, МБДОУ ЦРР - ДЕТСАД №22 Г. ЛИВНЫ, МБДОУ ЦРР - ДЕТСКИЙ САД № 16 Г.ЛИВНЫ, МБДОУ ЦРР - ДЕТСКИЙ САД №18, МБДОУ-ЖУДЕРСКИЙ ДЕТСКИЙ САД ЛЕСОВИЧОК, МБДОУ-ХОТЫНЕЦКИЙ ДЕТСКИЙ САД АЛЁНУШКА, МДОУ ДЕТСКИЙ САД № 9);

- альтернативная версия официального сайта образовательной организации в сети «Интернет» для инвалидов по зрению отсутствует у 1 образовательная организация (КДОУ ОО МЦЕНСКИЙ ДЕТСКИЙ ДОМ ДЛЯ ДЕТЕЙ-СИРОТ И ДЕТЕЙ, ОСТАВШИХСЯ БЕЗ ПОПЕЧЕНИЯ РОДИТЕЛЕЙ, ДОШКОЛЬНОГО ВОЗРАСТА);

- работники могут оказывать помощь по сопровождению инвалидов в помещениях 40 образовательных организаций (БДОУ ДЕТСКИЙ САД СКАЗКА, ДЕТСКИЙ САД № 1, КДОУ ОО МЦЕНСКИЙ ДЕТСКИЙ ДОМ ДЛЯ ДЕТЕЙ-СИРОТ И ДЕТЕЙ, ОСТАВШИХСЯ БЕЗ ПОПЕЧЕНИЯ РОДИТЕЛЕЙ, ДОШКОЛЬНОГО ВОЗРАСТА, МБДОУ РУССКО-БРОДСКИЙ ДЕТСКИЙ САД № 1, МБДОУ - ДЕТСКИЙ САД №1 П.ГЛАЗУНОВКА, МБДОУ - ДЕТСКИЙ САД №1 СОЛНЫШКО, МБДОУ - ДЕТСКИЙ САД СОЛНЫШКО, МБДОУ «ДЕТСКИЙ САД №8 Д. ЖИЛИНА» ОРЛОВСКОГО МУНИЦИПАЛЬНОГО ОКРУГА, МБДОУ Г. МЦЕНСКА ДЕТСКИЙ САД № 15, МБДОУ Г. МЦЕНСКА ДЕТСКИЙ САД № 4, МБДОУ Г.МЦЕНСКА ДЕТСКИЙ САД №14, МБДОУ Д/С КОЛОБОК, МБДОУ Д/С КОЛОКОЛЬЧИК, МБДОУ ДЕТСКИЙ САД № 1, МБДОУ ДЕТСКИЙ САД № 1 П. ВЕРХОВЬЕ, МБДОУ ДЕТСКИЙ САД № 12 Д. МАЛАЯ КУЛИКОВКА ОРЛОВСКОГО МУНИЦИПАЛЬНОГО ОКРУГА, МБДОУ ДЕТСКИЙ САД № 19, МБДОУ ДЕТСКИЙ САД № 2 П.ВЕРХОВЬЕ, МБДОУ ДЕТСКИЙ САД № 3, МБДОУ ДЕТСКИЙ САД № 6, МБДОУ ДЕТСКИЙ САД № 8, МБДОУ ДЕТСКИЙ САД №1, МБДОУ ДЕТСКИЙ САД №1 СОЛНЫШКО, МБДОУ ДЕТСКИЙ САД №2, МБДОУ ДЕТСКИЙ САД №2 Г.МАЛОАРХАНГЕЛЬСКА, МБДОУ ДЕТСКИЙ САД №2 РЯБИНУШКА Г. НОВОСИЛЯ, МБДОУ ДЕТСКИЙ САД №3 Г. ЛИВНЫ, МБДОУ ДЕТСКИЙ САД №4, МБДОУ ДЕТСКИЙ САД №5 ПОС. СТАЛЬНОЙ КОНЬ ОРЛОВСКОГО МУНИЦИПАЛЬНОГО ОКРУГА, МБДОУ ДЕТСКИЙ САД ЁЛОЧКА, МБДОУ ДЕТСКИЙ САД ЛУЧИК КОМБИНИРОВАННОГО ВИДА, МБДОУ ДС №3 П. СОВХОЗНЫЙ, МБДОУ ДС №8 С. КОРОТЫШ, МБДОУ ДС С. СЕРГИЕВСКОЕ, МБДОУ МИЧУРИНСКИЙ ДЕТСКИЙ САД, МБДОУ РУССКО-БРОДСКИЙ ДЕТСКИЙ САД №2, МБДОУ ТУРОВСКИЙ ДЕТСКИЙ САД, МБДОУ ЦЕНТР РАЗВИТИЯ РЕБЁНКА - ДЕТСКИЙ САД №20, МБДОУ ЦРР - ДЕТСАД №22 Г. ЛИВНЫ, МБДОУ-ХОТЫНЕЦКИЙ ДЕТСКИЙ САД АЛЁНУШКА);

- услуги по дублированию для инвалидов по слуху и зрению звуковой и зрительной информации предоставляется в 1 образовательной организации (МБДОУ ЗНАМЕНСКИЙ ДЕТСКИЙ САД ТЕРЕМОК).

- дублирование надписей, знаков и иной текстовой и графической информации знаками, выполненными рельефно-точечным шрифтом Брайля, имеется в 5 образовательных организациях (БДОУ ДЕТСКИЙ САД СКАЗКА, МБДОУ «ДЕТСКИЙ САД №8 Д. ЖИЛИНА» ОРЛОВСКОГО МУНИЦИПАЛЬНОГО ОКРУГА, МБДОУ ДЕТСКИЙ САД № 12 Д. МАЛАЯ КУЛИКОВКА ОРЛОВСКОГО МУНИЦИПАЛЬНОГО

ОКРУГА, МБДОУ ДЕТСКИЙ САД №19 Д. ЖИЛИНА ОРЛОВСКОГО МУНИЦИПАЛЬНОГО ОКРУГА, МБДОУ ЗНАМЕНСКИЙ ДЕТСКИЙ САД ТЕРЕМОК).

- предоставление услуг в дистанционном режиме или на дому возможно в 22 образовательных организациях (БДОУ ДЕТСКИЙ САД СКАЗКА, КДОУ ОО МЦЕНСКИЙ ДЕТСКИЙ ДОМ ДЛЯ ДЕТЕЙ-СИРОТ И ДЕТЕЙ, ОСТАВШИХСЯ БЕЗ ПОПЕЧЕНИЯ РОДИТЕЛЕЙ, ДОШКОЛЬНОГО ВОЗРАСТА, МБДОУ РУССКО-БРОДСКИЙ ДЕТСКИЙ САД № 1, МБДОУ - ДЕТСКИЙ САД №1 СОЛНЫШКО, МБДОУ - ДЕТСКИЙ САД СОЛНЫШКО, МБДОУ «ДЕТСКИЙ САД №8 Д. ЖИЛИНА» ОРЛОВСКОГО МУНИЦИПАЛЬНОГО ОКРУГА, МБДОУ Г. МЦЕНСКА ДЕТСКИЙ САД № 15, МБДОУ Г. МЦЕНСКА ДЕТСКИЙ САД № 5, МБДОУ Д/С КОЛОКОЛЬЧИК, МБДОУ ДЕТСКИЙ САД № 11, МБДОУ ДЕТСКИЙ САД № 12 Д. МАЛАЯ КУЛИКОВКА ОРЛОВСКОГО МУНИЦИПАЛЬНОГО ОКРУГА, МБДОУ ДЕТСКИЙ САД № 2 П.ВЕРХОВЬЕ, МБДОУ ДЕТСКИЙ САД № 7 ПОС. ВЯТСКИЙ ПОСАД ОРЛОВСКОГО МУНИЦИПАЛЬНОГО ОКРУГА, МБДОУ ДЕТСКИЙ САД №1, МБДОУ ДЕТСКИЙ САД №2, МБДОУ ДЕТСКИЙ САД №2 Г.МАЛОАРХАНГЕЛЬСКА, МБДОУ ДЕТСКИЙ САД №3 Г. ЛИВНЫ, МБДОУ ДЕТСКИЙ САД №4, МБДОУ ДЕТСКИЙ САД ЁЛОЧКА, МБДОУ ДЕТСКИЙ САД ЛУЧИК КОМБИНИРОВАННОГО ВИДА, МБДОУ ЦРР - ДЕТСАД №22 Г. ЛИВНЫ, МБДОУ-ХОТЫНЕЦКИЙ ДЕТСКИЙ САД АЛЁНУШКА).

- адаптированные лифты, поручни, расширенные дверные проёмы оборудованы в 2 образовательных организациях (2,27% от общего количества образовательных организаций района) - МБДОУ «ДЕТСКИЙ САД №8 Д. ЖИЛИНА» ОРЛОВСКОГО МУНИЦИПАЛЬНОГО ОКРУГА, МБДОУ Г. МЦЕНСКА ДЕТСКИЙ САД № 4.

Результаты, проведенного анализа оператором, по индикатору «Наличие в образовательной организации условий доступности, позволяющих инвалидам получать образовательные услуги наравне с другими» в образовательных организациях Орловской области представлены в таблице 27.

Наличие в образовательных организациях Орловской области условий доступности, позволяющих инвалидам получать образовательные услуги наравне с другими.

Наименование организации	Дублирование для инвалидов по слуху и зрению звуковой и зрительной информации	Дублирование надписей, знаков и иной текстовой и графической информации знаками, выполненными рельефно-точечным шрифтом Брайля	Возможность предоставления инвалидам по слуху (слуху и зрению) услуг сурдопереводчика (тифлосурдопереводчика)	Наличие альтернативной версии официального сайта образовательной организации в сети "Интернет" для инвалидов по зрению	Помощь, оказываемая работниками организации социальной сферы, прошедшими необходимое обучение (инструктирование) по сопровождению инвалидов в помещениях организации	Наличие возможности предоставления образовательных услуг в дистанционном режиме или на дому
БДОУ ДС СКАЗКА пгт. Долгое	-	+	-	+	+	+
БДОУ ТР ОО ДС РОДНИЧОК	-	-	-	+	-	-
ДС № 1 с. Корсаково	-	-	-	+	+	-
КДОУ ОО МЦЕНСКИЙ ДЕТСКИЙ ДОМ				-	+	+
МБДОУ ДС № 11 д. Дубовая Роща				+	-	-
МБДОУ РУССКО-БРОДСКИЙ ДС № 1	-	-	-	+	+	+
МБДОУ - ДС № 1 пгт. Колпна	-	-	-	+	+	+
МБДОУ - ДС №1 пгт. Глазуновка	-	-	-	+	+	-
МБДОУ - ДС СОЛНЫШКО				+	+	+
МБДОУ ВАСИЛЬЕВСКИЙ ДС				+	-	-

МБДОУ ГУБКИНСКИЙ ДС				+	-	-
МБДОУ Д/С КОЛОБОК с. Домаха	-	-	-	+	+	-
МБДОУ Д/С КОЛОКОЛЬЧИК г. Дмитровск	-	-	-	+	+	+
МБДОУ ДС № 5 г. Мценск	-	-	-	+	-	+
МБДОУ ДС № 1 г. Болхов	-	-	-	+	+	+
МБДОУ ДС № 1 г. Ливны	-	-	-	+	-	-
МБДОУ ДС № 1 г. Малоархангельск	-	-	-	+	-	-
МБДОУ ДС № 1 г. Мценск				+	-	-
МБДОУ ДС № 1 г. Новосиль				+	+	-
МБДОУ ДС № 1 п. Шаблыкино	-	-	-	+	-	-
МБДОУ ДС № 1 пгт. Верховье	-	-	-	+	+	-
МБДОУ ДС № 1 пгт. Кромь	-	-	-	+	+	-
МБДОУ ДС № 1 пгт. Нарышкино	-	-	-	+	-	-
МБДОУ ДС № 10 г. Ливны				+	-	-
МБДОУ ДС № 10 г. Мценск	-	-	-	+	-	-
МБДОУ ДС № 11 г. Ливны	-	-	-	+	-	+
МБДОУ ДС № 11 г. Мценск	-	-	-	+	-	-
МБДОУ ДС № 12 г. Ливны	-	-	-	+	-	-
МБДОУ ДС № 12 г. Мценск				+	-	-
МБДОУ ДС № 12 д. Малая Куликовка	-	+	-	+	+	+
МБДОУ ДС № 13 г. Мценск	-	-	-	+	-	-
МБДОУ ДС № 14 г. Мценск	-	-	-	+	+	-
МБДОУ ДС № 15 г. Мценск	-	-	-	+	+	+
МБДОУ ДС № 17 г. Ливны	-	-	-	+	-	-
МБДОУ ДС № 19 г. Ливны	-	-	-	+	+	-
МБДОУ ДС № 19 д. Жилина	-	+	-	+	-	-
МБДОУ ДС № 2 г. Болхов	-	-	-	+	+	+
МБДОУ ДС № 2 г. Малоархангельск	-	-	-	+	+	+
МБДОУ ДС № 2 г. Новосиль				+	+	-
МБДОУ ДС № 2 пгт. Верховье	-	-	-	+	+	+
МБДОУ ДС № 2 пгт. Кромь				+	-	-
МБДОУ ДС № 2 пгт. Нарышкино	-	-	-	+	-	-

МБДОУ ДС № 27 д. Становое				+	-	-
МБДОУ ДС № 3	-	-	-	+	+	-
МБДОУ ДС № 3 г. Ливны				+	+	+
МБДОУ ДС № 3 п. Совхозный				+	+	-
МБДОУ ДС № 3 пгт. Нарышкино	-	-	-	+	-	-
МБДОУ ДС № 31 с. Паюсово				+	-	-
МБДОУ ДС № 34 д. Шепино				+	-	-
МБДОУ ДС № 4 г. Болхов	-	-	-	+	+	+
МБДОУ ДС № 4 г. Мценск	-	-	+	+	+	-
МБДОУ ДС № 5 г. Ливны	-	-	-	+	-	-
МБДОУ ДС № 5 п. Стальной Конь	-	-	-	+	+	-
МБДОУ ДС № 6 г. Ливны	-	-	-	+	+	-
МБДОУ ДС № 6 г. Мценск	-	-	-	+	-	-
МБДОУ ДС № 7 г. Мценск	-	-	-	+	-	-
МБДОУ ДС № 7 п. Вятский Посад	-	-	-	+	-	+
МБДОУ ДС № 8 г. Ливны	-	-	-	+	+	-
МБДОУ ДС № 8 д. Жилина	-	+	+	+	+	+
МБДОУ ДС № 8 с. Коротыш				+	+	-
МБДОУ ДС № 9 г. Мценск	-	-	-	+	-	-
МБДОУ ДС ЁЛОЧКА п. Звезда				+	+	+
МБДОУ ДС ЛУЧИК г. Болхов	-	-	-	+	+	+
МБДОУ ДС п. Ст. Малоархангельск				+	-	-
МБДОУ ДС с. Сергиевское				+	+	-
МБДОУ ДС СВЕТЛЯЧОК п. Красная Заря				+	-	-
МБДОУ ДС СОЛНЫШКО				+	-	-
МБДОУ ДС СОЛНЫШКО пгт. Залегощь				+	-	-
МБДОУ ДС ТЕРЕМОК пгт. Залегощь				+	-	-
МБДОУ ЗМИЕВСКИЙ ДС	-	-	-	+	-	-
МБДОУ ЗНАМЕНСКИЙ ДС ТЕРЕМОК	+	+	-	+	-	-
МБДОУ КАЗАРСКИЙ ДС				+	-	-
МБДОУ ЛОМОВСКИЙ ДС				+	-	-
МБДОУ МАЛИНОВСКИЙ ДС				+	-	-

МБДОУ МИЧУРИНСКИЙ ДС				+	+	-
МБДОУ МОХОВСКОЙ ДС				+	-	-
МБДОУ ПОКРОВСКИЙ ДС ТЕРЕМОК	-	-	-	+	-	-
МБДОУ РОССОШЕНСКИЙ ДС №1				+	-	-
МБДОУ РУССКО-БРОДСКИЙ ДС № 2				+	+	-
МБДОУ ТУРОВСКИЙ ДС				+	+	-
МБДОУ ХОМУТОВСКИЙ Д/С	-	-	-	+	-	-
МБДОУ ЦРР - ДЕТСАД № 22 г. Ливны	-	-	-	+	+	+
МБДОУ ЦРР - ДС № 16 г. Ливны	-	-	-	+	-	-
МБДОУ ЦРР - ДС № 18 г. Ливны	-	-	-	+	-	-
МБДОУ ЦРР - ДС № 20 г. Ливны	-	-	-	+	+	-
МБДОУ-ЖУДЕРСКИЙ ДС ЛЕСОВИЧОК				+	-	-
МБДОУ-ХОТЫНЕЦКИЙ ДС АЛЁНУШКА	-	-	-	+	+	+
МДОУ ДС № 9 г. Ливны	-	-	-	+	-	-

Результаты, анализа оценок респондентов индикатора «Наличие в образовательной организации условий доступности, позволяющих инвалидам получать образовательные услуги наравне с другими» в образовательных организациях Орловской области представлены в таблице 28.

Таблица 28.

Наличие в образовательных организациях Орловской области условий доступности, позволяющих инвалидам получать образовательные услуги наравне с другими.

№ п/п	Наименование организации	Индикатор «Наличие в образовательных организациях условий доступности, позволяющих инвалидам получать образовательные услуги наравне с другими»
1.	МБДОУ - ДЕТСКИЙ САД СОЛНЫШКО	100
2.	МБДОУ "ДЕТСКИЙ САД №8 Д. ЖИЛИНА" ОРЛОВСКОГО МУНИЦИПАЛЬНОГО ОКРУГА	100
3.	МБДОУ ДЕТСКИЙ САД №3 Г. ЛИВНЫ	100
4.	МБДОУ ДЕТСКИЙ САД ЁЛОЧКА	100
5.	БДОУ ДЕТСКИЙ САД СКАЗКА	80

6.	МБДОУ ДЕТСКИЙ САД № 12 Д. МАЛАЯ КУЛИКОВКА ОРЛОВСКОГО МУНИЦИПАЛЬНОГО ОКРУГА	80
7.	КДОУ ОО МЦЕНСКИЙ ДЕТСКИЙ ДОМ ДЛЯ ДЕТЕЙ-СИРОТ И ДЕТЕЙ, ОСТАВШИХСЯ БЕЗ ПОПЕЧЕНИЯ РОДИТЕЛЕЙ, ДОШКОЛЬНОГО ВОЗРАСТА	60
8.	МБДОУ РУССКО-БРОДСКИЙ ДЕТСКИЙ САД № 1	60
9.	МБДОУ - ДЕТСКИЙ САД №1 СОЛНЫШКО	60
10.	МБДОУ Г. МЦЕНСКА ДЕТСКИЙ САД № 15	60
11.	МБДОУ Г. МЦЕНСКА ДЕТСКИЙ САД № 4	60
12.	МБДОУ Д/С КОЛОКОЛЬЧИК	60
13.	МБДОУ ДЕТСКИЙ САД № 2 П.ВЕРХОВЬЕ	60
14.	МБДОУ ДЕТСКИЙ САД №1	60
15.	МБДОУ ДЕТСКИЙ САД №1 СОЛНЫШКО	60
16.	МБДОУ ДЕТСКИЙ САД №2	60
17.	МБДОУ ДЕТСКИЙ САД №2 Г.МАЛОАРХАНГЕЛЬСКА	60
18.	МБДОУ ДЕТСКИЙ САД №2 РЯБИНУШКА Г. НОВОСИЛЯ	60
19.	МБДОУ ДЕТСКИЙ САД №4	60
20.	МБДОУ ДЕТСКИЙ САД ЛУЧИК КОМБИНИРОВАННОГО ВИДА	60
21.	МБДОУ ДС №3 П. СОВХОЗНЫЙ	60
22.	МБДОУ ДС №8 С. КОРОТЫШ	60
23.	МБДОУ ДС С. СЕРГИЕВСКОЕ	60
24.	МБДОУ ЗНАМЕНСКИЙ ДЕТСКИЙ САД ТЕРЕМОК	60
25.	МБДОУ МИЧУРИНСКИЙ ДЕТСКИЙ САД	60
26.	МБДОУ РУССКО-БРОДСКИЙ ДЕТСКИЙ САД №2	60
27.	МБДОУ ТУРОВСКИЙ ДЕТСКИЙ САД	60
28.	МБДОУ ЦРР - ДЕТСАД №22 Г. ЛИВНЫ	60
29.	МБДОУ-ХОТЫНЕЦКИЙ ДЕТСКИЙ САД АЛЁНУШКА	60
30.	ДЕТСКИЙ САД № 1	40
31.	МБДОУ - ДЕТСКИЙ САД №1 П.ГЛАЗУНОВКА	40
32.	МБДОУ Г. МЦЕНСКА ДЕТСКИЙ САД № 5	40
33.	МБДОУ Г.МЦЕНСКА ДЕТСКИЙ САД №14	40
34.	МБДОУ Д/С КОЛОБОК	40
35.	МБДОУ ДЕТСКИЙ САД № 1	40
36.	МБДОУ ДЕТСКИЙ САД № 1 П. ВЕРХОВЬЕ	40
37.	МБДОУ ДЕТСКИЙ САД № 11	40
38.	МБДОУ ДЕТСКИЙ САД № 19	40

39.	МБДОУ ДЕТСКИЙ САД № 3	40
40.	МБДОУ ДЕТСКИЙ САД № 6	40
41.	МБДОУ ДЕТСКИЙ САД № 7 ПОС. ВЯТСКИЙ ПОСАД ОРЛОВСКОГО МУНИЦИПАЛЬНОГО ОКРУГА	40
42.	МБДОУ ДЕТСКИЙ САД № 8	40
43.	МБДОУ ДЕТСКИЙ САД №19 Д. ЖИЛИНА ОРЛОВСКОГО МУНИЦИПАЛЬНОГО ОКРУГА	40
44.	МБДОУ ДЕТСКИЙ САД №5 ПОС. СТАЛЬНОЙ КОНЬ ОРЛОВСКОГО МУНИЦИПАЛЬНОГО ОКРУГА	40
45.	МБДОУ ЦЕНТР РАЗВИТИЯ РЕБЁНКА - ДЕТСКИЙ САД №20	40
46.	БДОУ ТР ОО ТРОСНЯНСКИЙ ДЕТСКИЙ САД РОДНИЧОК	20
47.	МБДОУ ДЕТСКИЙ САД №11 Д. ДУБОВАЯ РОЩА ОРЛОВСКОГО МУНИЦИПАЛЬНОГО ОКРУГА	20
48.	МБДОУ ВАСИЛЬЕВСКИЙ ДЕТСКИЙ САД ЗАЛЕГОЩЕНСКОГО РАЙОНА ОРЛОВСКОЙ ОБЛАСТИ	20
49.	МБДОУ Г. МЦЕНСКА ДЕТСКИЙ САД № 1	20
50.	МБДОУ Г. МЦЕНСКА ДЕТСКИЙ САД № 10	20
51.	МБДОУ Г. МЦЕНСКА ДЕТСКИЙ САД № 11	20
52.	МБДОУ Г. МЦЕНСКА ДЕТСКИЙ САД № 12	20
53.	МБДОУ Г. МЦЕНСКА ДЕТСКИЙ САД № 13	20
54.	МБДОУ Г. МЦЕНСКА ДЕТСКИЙ САД № 6	20
55.	МБДОУ Г. МЦЕНСКА ДЕТСКИЙ САД № 7	20
56.	МБДОУ Г. МЦЕНСКА ДЕТСКИЙ САД № 9	20
57.	МБДОУ ГУБКИНСКИЙ ДЕТСКИЙ САД	20
58.	МБДОУ ДЕТСКИЙ САД № 1 ГОРОДА ЛИВНЫ	20
59.	МБДОУ ДЕТСКИЙ САД № 1 П.ШАБЛЫКИНО	20
60.	МБДОУ ДЕТСКИЙ САД № 10	20
61.	МБДОУ ДЕТСКИЙ САД № 12 Г. ЛИВНЫ	20
62.	МБДОУ ДЕТСКИЙ САД № 17	20
63.	МБДОУ ДЕТСКИЙ САД № 34 Д.ШЕПИНО ОРЛОВСКОГО МУНИЦИПАЛЬНОГО ОКРУГА	20
64.	МБДОУ ДЕТСКИЙ САД №1 Г.МАЛОАРХАНГЕЛЬСКА	20
65.	МБДОУ ДЕТСКИЙ САД №1 П. НАРЫШКИНО ОБЩЕРАЗВИВАЮЩЕГО ВИДА	20
66.	МБДОУ ДЕТСКИЙ САД №2	20
67.	МБДОУ ДЕТСКИЙ САД №2 П. НАРЫШКИНО ОБЩЕРАЗВИВАЮЩЕГО ВИДА	20
68.	МБДОУ ДЕТСКИЙ САД №27 Д. СТАНОВОЕ ОРЛОВСКОГО МУНИЦИПАЛЬНОГО ОКРУГА	20
69.	МБДОУ ДЕТСКИЙ САД №3 П. НАРЫШКИНО ОБЩЕРАЗВИВАЮЩЕГО ВИДА	20
70.	МБДОУ ДЕТСКИЙ САД №31 С. ПАЮСОВО ОРЛОВСКОГО МУНИЦИПАЛЬНОГО ОКРУГА	20

71.	МБДОУ ДЕТСКИЙ САД №5 КОМБИНИРОВАННОГО ВИДА ГОРОДА ЛИВНЫ	20
72.	МБДОУ ДЕТСКИЙ САД П. СТ. МАЛОАРХАНГЕЛЬСК	20
73.	МБДОУ ДЕТСКИЙ САД СВЕТЛЯЧОК	20
74.	МБДОУ ДЕТСКИЙ САД СОЛНЫШКО	20
75.	МБДОУ ДЕТСКИЙ САД СОЛНЫШКО ЗАЛЕГОЩЕНСКОГО РАЙОНА ОРЛОВСКОЙ ОБЛАСТИ	20
76.	МБДОУ ДЕТСКИЙ САД ТЕРЕМОК ЗАЛЕГОЩЕНСКОГО РАЙОНА ОРЛОВСКОЙ ОБЛАСТИ	20
77.	МБДОУ ЗМИЕВСКИЙ ДЕТСКИЙ САД КОМБИНИРОВАННОГО ВИДА №1	20
78.	МБДОУ КАЗАРСКИЙ ДЕТСКИЙ САД КОЛОКОЛЬЧИК ЗАЛЕГОЩЕНСКОГО РАЙОНА ОРЛОВСКОЙ ОБЛАСТИ	20
79.	МБДОУ ЛОМОВСКИЙ ДЕТСКИЙ САД РОМАШКА ЗАЛЕГОЩЕНСКОГО РАЙОНА ОРЛОВСКОЙ ОБЛАСТИ	20
80.	МБДОУ МАЛИНОВСКИЙ ДЕТСКИЙ САД КРАСНОЗОРЕНСКОГО РАЙОНА ОРЛОВСКОЙ ОБЛАСТИ	20
81.	МБДОУ МОХОВСКОЙ ДЕТСКИЙ САД КОРАБЛИК ЗАЛЕГОЩЕНСКОГО РАЙОНА ОРЛОВСКОЙ ОБЛАСТИ	20
82.	МБДОУ ПОКРОВСКИЙ ДЕТСКИЙ САД ТЕРЕМОК	20
83.	МБДОУ РОССОШЕНСКИЙ ДЕТСКИЙ САД №1	20
84.	МБДОУ ХОМУТОВСКИЙ Д/С	20
85.	МБДОУ ЦРР - ДЕТСКИЙ САД № 16 Г. ЛИВНЫ	20
86.	МБДОУ ЦРР - ДЕТСКИЙ САД №18	20
87.	МБДОУ-ЖУДЕРСКИЙ ДЕТСКИЙ САД ЛЕСОВИЧОК	20
88.	МДОУ ДЕТСКИЙ САД № 9	20
	СРЕДНЕЕ ЗНАЧЕНИЕ	39,09

При оценке индикатора «Наличие в образовательной организации условий доступности, позволяющих инвалидам получать образовательные услуги наравне с другими» в образовательных организациях Орловской области среднее значение равно 39,09 балла.

Максимальное количество баллов (100) получили 4 образовательных организации, что составило 4,55% от общего количества образовательных организаций, участвующих в НОК УООД (МБДОУ - ДЕТСКИЙ САД СОЛНЫШКО, МБДОУ «ДЕТСКИЙ САД №8 Д. ЖИЛИНА» ОРЛОВСКОГО МУНИЦИПАЛЬНОГО ОКРУГА, МБДОУ ДЕТСКИЙ САД №3 Г. ЛИВНЫ, МБДОУ ДЕТСКИЙ САД ЁЛОЧКА).

Значения выше среднего имеет 41 образовательная организация или 46,59% от общего количества организаций, принявших участие в НОК УООД (БДОУ ДЕТСКИЙ САД СКАЗКА, МБДОУ ДЕТСКИЙ САД № 12 Д. МАЛАЯ КУЛИКОВКА ОРЛОВСКОГО

МУНИЦИПАЛЬНОГО ОКРУГА, КДОУ ОО МЦЕНСКИЙ ДЕТСКИЙ ДОМ ДЛЯ ДЕТЕЙ-СИРОТ И ДЕТЕЙ, ОСТАВШИХСЯ БЕЗ ПОПЕЧЕНИЯ РОДИТЕЛЕЙ, ДОШКОЛЬНОГО ВОЗРАСТА, МБДОУ РУССКО-БРОДСКИЙ ДЕТСКИЙ САД № 1, МБДОУ - ДЕТСКИЙ САД №1 СОЛНЫШКО, МБДОУ Г. МЦЕНСКА ДЕТСКИЙ САД № 15, МБДОУ Г. МЦЕНСКА ДЕТСКИЙ САД № 4, МБДОУ Д/С КОЛОКОЛЬЧИК, МБДОУ ДЕТСКИЙ САД № 2 П.ВЕРХОВЬЕ, МБДОУ ДЕТСКИЙ САД №1, МБДОУ ДЕТСКИЙ САД №1 СОЛНЫШКО, МБДОУ ДЕТСКИЙ САД №2, МБДОУ ДЕТСКИЙ САД №2 Г.МАЛОАРХАНГЕЛЬСКА, МБДОУ ДЕТСКИЙ САД №2 РЯБИНУШКА Г. НОВОСИЛЯ, МБДОУ ДЕТСКИЙ САД №4, МБДОУ ДЕТСКИЙ САД ЛУЧИК КОМБИНИРОВАННОГО ВИДА, МБДОУ ДС №3 П. СОВХОЗНЫЙ, МБДОУ ДС №8 С. КОРОТЫШ, МБДОУ ДС С. СЕРГИЕВСКОЕ, МБДОУ ЗНАМЕНСКИЙ ДЕТСКИЙ САД ТЕРЕМОК, МБДОУ МИЧУРИНСКИЙ ДЕТСКИЙ САД, МБДОУ РУССКО-БРОДСКИЙ ДЕТСКИЙ САД №2, МБДОУ ТУРОВСКИЙ ДЕТСКИЙ САД, МБДОУ ЦРР - ДЕТСАД №22 Г. ЛИВНЫ, МБДОУ-ХОТЫНЕЦКИЙ ДЕТСКИЙ САД АЛЁНУШКА, ДЕТСКИЙ САД № 1, МБДОУ - ДЕТСКИЙ САД №1 П.ГЛАЗУНОВКА, МБДОУ Г. МЦЕНСКА ДЕТСКИЙ САД № 5, МБДОУ Г.МЦЕНСКА ДЕТСКИЙ САД №14, МБДОУ Д/С КОЛОБОК, МБДОУ ДЕТСКИЙ САД № 1, МБДОУ ДЕТСКИЙ САД № 1 П. ВЕРХОВЬЕ, МБДОУ ДЕТСКИЙ САД № 11, МБДОУ ДЕТСКИЙ САД № 19, МБДОУ ДЕТСКИЙ САД № 3, МБДОУ ДЕТСКИЙ САД № 6, МБДОУ ДЕТСКИЙ САД № 7 ПОС. ВЯТСКИЙ ПОСАД ОРЛОВСКОГО МУНИЦИПАЛЬНОГО ОКРУГА, МБДОУ ДЕТСКИЙ САД № 8, МБДОУ ДЕТСКИЙ САД №19 Д. ЖИЛИНА ОРЛОВСКОГО МУНИЦИПАЛЬНОГО ОКРУГА, МБДОУ ДЕТСКИЙ САД №5 ПОС. СТАЛЬНОЙ КОНЬ ОРЛОВСКОГО МУНИЦИПАЛЬНОГО ОКРУГА, МБДОУ ЦЕНТР РАЗВИТИЯ РЕБЁНКА - ДЕТСКИЙ САД №20).

Значения ниже среднего имеют 43 образовательных организации, составляющие 48,86% от общего количества образовательных организаций, участвующих в НОК УООД (БДОУ ТР ОО ТРОСНЯНСКИЙ ДЕТСКИЙ САД РОДНИЧОК, МБДОУ ДЕТСКИЙ САД №11 Д. ДУБОВАЯ РОЩА ОРЛОВСКОГО МУНИЦИПАЛЬНОГО ОКРУГА, МБДОУ ВАСИЛЬЕВСКИЙ ДЕТСКИЙ САД ЗАЛЕГОЩЕНСКОГО РАЙОНА ОРЛОВСКОЙ ОБЛАСТИ, МБДОУ Г. МЦЕНСКА ДЕТСКИЙ САД № 1, МБДОУ Г. МЦЕНСКА ДЕТСКИЙ САД № 10, МБДОУ Г. МЦЕНСКА ДЕТСКИЙ САД № 11, МБДОУ Г. МЦЕНСКА ДЕТСКИЙ САД № 12, МБДОУ Г. МЦЕНСКА ДЕТСКИЙ САД № 13, МБДОУ Г. МЦЕНСКА ДЕТСКИЙ САД № 6, МБДОУ Г. МЦЕНСКА ДЕТСКИЙ САД № 7, МБДОУ Г. МЦЕНСКА ДЕТСКИЙ САД № 9, МБДОУ ГУБКИНСКИЙ ДЕТСКИЙ САД, МБДОУ

ДЕТСКИЙ САД № 1 ГОРОДА ЛИВНЫ, МБДОУ ДЕТСКИЙ САД № 1 П.ШАБЛЫКИНО, МБДОУ ДЕТСКИЙ САД № 10, МБДОУ ДЕТСКИЙ САД № 12 Г. ЛИВНЫ, МБДОУ ДЕТСКИЙ САД № 17, МБДОУ ДЕТСКИЙ САД № 34 Д.ШЕПИНО ОРЛОВСКОГО МУНИЦИПАЛЬНОГО ОКРУГА, МБДОУ ДЕТСКИЙ САД №1 Г.МАЛОАРХАНГЕЛЬСКА, МБДОУ ДЕТСКИЙ САД №1 П. НАРЫШКИНО ОБЩЕРАЗВИВАЮЩЕГО ВИДА, МБДОУ ДЕТСКИЙ САД №2, МБДОУ ДЕТСКИЙ САД №2 П. НАРЫШКИНО ОБЩЕРАЗВИВАЮЩЕГО ВИДА, МБДОУ ДЕТСКИЙ САД №27 Д. СТАНОВОЕ ОРЛОВСКОГО МУНИЦИПАЛЬНОГО ОКРУГА, МБДОУ ДЕТСКИЙ САД №3 П. НАРЫШКИНО ОБЩЕРАЗВИВАЮЩЕГО ВИДА, МБДОУ ДЕТСКИЙ САД №31 С. ПАЮСОВО ОРЛОВСКОГО МУНИЦИПАЛЬНОГО ОКРУГА, МБДОУ ДЕТСКИЙ САД №5 КОМБИНИРОВАННОГО ВИДА ГОРОДА ЛИВНЫ, МБДОУ ДЕТСКИЙ САД П. СТ. МАЛОАРХАНГЕЛЬСК, МБДОУ ДЕТСКИЙ САД СВЕТЛЯЧОК, МБДОУ ДЕТСКИЙ САД СОЛНЫШКО, МБДОУ ДЕТСКИЙ САД СОЛНЫШКО ЗАЛЕГОЩЕНСКОГО РАЙОНА ОРЛОВСКОЙ ОБЛАСТИ, МБДОУ ДЕТСКИЙ САД ТЕРЕМОК ЗАЛЕГОЩЕНСКОГО РАЙОНА ОРЛОВСКОЙ ОБЛАСТИ, МБДОУ ЗМИЕВСКИЙ ДЕТСКИЙ САД КОМБИНИРОВАННОГО ВИДА №1, МБДОУ КАЗАРСКИЙ ДЕТСКИЙ САД КОЛОКОЛЬЧИК ЗАЛЕГОЩЕНСКОГО РАЙОНА ОРЛОВСКОЙ ОБЛАСТИ, МБДОУ ЛОМОВСКИЙ ДЕТСКИЙ САД РОМАШКА ЗАЛЕГОЩЕНСКОГО РАЙОНА ОРЛОВСКОЙ ОБЛАСТИ, МБДОУ МАЛИНОВСКИЙ ДЕТСКИЙ САД КРАСНОЗОРЕНСКОГО РАЙОНА ОРЛОВСКОЙ ОБЛАСТИ, МБДОУ МОХОВСКОЙ ДЕТСКИЙ САД КОРАБЛИК ЗАЛЕГОЩЕНСКОГО РАЙОНА ОРЛОВСКОЙ ОБЛАСТИ, МБДОУ ПОКРОВСКИЙ ДЕТСКИЙ САД ТЕРЕМОК, МБДОУ РОССОШЕНСКИЙ ДЕТСКИЙ САД №1, МБДОУ ХОМУТОВСКИЙ Д/С, МБДОУ ЦРР - ДЕТСКИЙ САД № 16 Г.ЛИВНЫ, МБДОУ ЦРР - ДЕТСКИЙ САД №18, МБДОУ-ЖУДЕРСКИЙ ДЕТСКИЙ САД ЛЕСОВИЧОК, МДОУ ДЕТСКИЙ САД № 9).

На диаграмме (Рисунок 17) показано как выразилось мнение оператора по индикатору «Наличие в образовательной организации условий доступности, позволяющих инвалидам получать образовательные услуги наравне с другими» в образовательных организациях Орловской области.

Наличие в образовательных организациях Орловской области условий доступности, позволяющих инвалидам получать образовательные услуги наравне с другими.

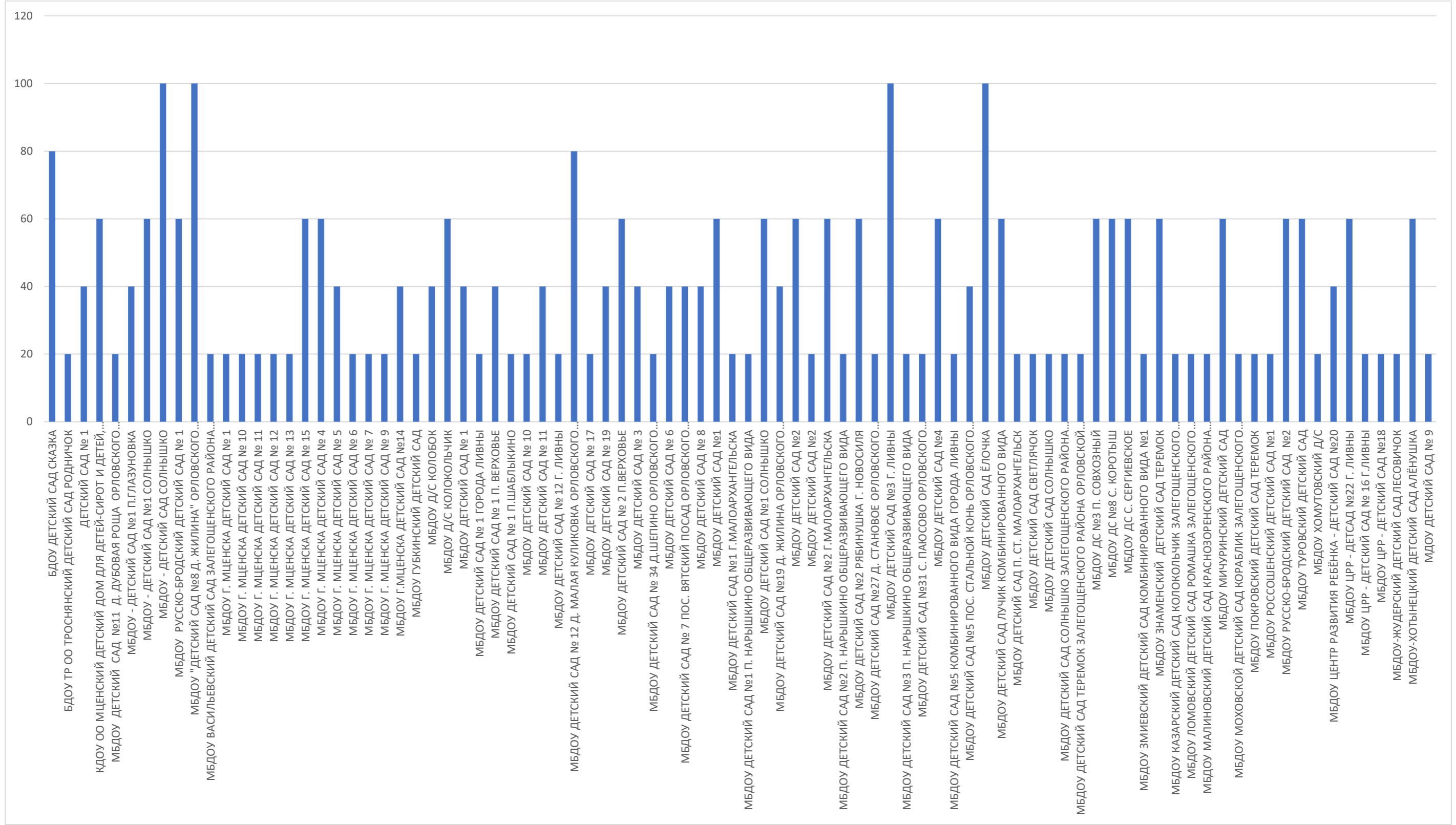

Таким образом наличие в образовательной организации условий доступности, позволяющих инвалидам получать образовательные услуги наравне с другими в образовательных организациях Орловской области оценивается на среднем уровне.

Максимальное количество баллов (100) по данному индикатору набрали 4 образовательных организации:

- МБДОУ «ДЕТСКИЙ САД №8 Д. ЖИЛИНА» ОРЛОВСКОГО МУНИЦИПАЛЬНОГО ОКРУГА;
- МБДОУ ДЕТСКИЙ САД №3 Г. ЛИВНЫ;
- МБДОУ ДЕТСКИЙ САД ЁЛОЧКА;
- МБДОУ - ДЕТСКИЙ САД СОЛНЫШКО.

Наименее оснащёнными по данному индикатору оказались 43 образовательных организации:

- МБДОУ ДЕТСКИЙ САД №11 Д. ДУБОВАЯ РОЩА ОРЛОВСКОГО МУНИЦИПАЛЬНОГО ОКРУГА;
- МБДОУ ДЕТСКИЙ САД №27 Д. СТАНОВОЕ ОРЛОВСКОГО МУНИЦИПАЛЬНОГО ОКРУГА;
- МБДОУ ДЕТСКИЙ САД №31 С. ПАЮСОВО ОРЛОВСКОГО МУНИЦИПАЛЬНОГО ОКРУГА;
- МБДОУ ДЕТСКИЙ САД № 34 Д.ШЕПИНО ОРЛОВСКОГО МУНИЦИПАЛЬНОГО ОКРУГА;
- МБДОУ ДЕТСКИЙ САД СВЕТЛЯЧОК;
- МБДОУ МАЛИНОВСКИЙ ДЕТСКИЙ САД КРАСНОЗОРЕНСКОГО РАЙОНА ОРЛОВСКОЙ ОБЛАСТИ;
- МБДОУ РОССОШЕНСКИЙ ДЕТСКИЙ САД №1;
- МБДОУ ДЕТСКИЙ САД №2;
- МБДОУ ДЕТСКИЙ САД № 1 ГОРОДА ЛИВНЫ;
- МБДОУ ДЕТСКИЙ САД №5 КОМБИНИРОВАННОГО ВИДА ГОРОДА ЛИВНЫ;
- МДОУ ДЕТСКИЙ САД № 9;
- МБДОУ ДЕТСКИЙ САД № 10;
- МБДОУ ДЕТСКИЙ САД № 12 Г. ЛИВНЫ;
- МБДОУ ЦРР - ДЕТСКИЙ САД № 16 Г.ЛИВНЫ;

- МБДОУ ДЕТСКИЙ САД № 17;
- МБДОУ ЦРР - ДЕТСКИЙ САД №18;
- МБДОУ ДЕТСКИЙ САД №1 Г.МАЛОАРХАНГЕЛЬСКА;
- МБДОУ ДЕТСКИЙ САД П. СТ. МАЛОАРХАНГЕЛЬСК;
- МБДОУ ГУБКИНСКИЙ ДЕТСКИЙ САД;
- МБДОУ Г. МЦЕНСКА ДЕТСКИЙ САД № 6;
- МБДОУ Г. МЦЕНСКА ДЕТСКИЙ САД № 13;
- МБДОУ Г. МЦЕНСКА ДЕТСКИЙ САД № 9;
- МБДОУ Г. МЦЕНСКА ДЕТСКИЙ САД № 1;
- МБДОУ Г. МЦЕНСКА ДЕТСКИЙ САД № 7;
- МБДОУ Г. МЦЕНСКА ДЕТСКИЙ САД № 12;
- МБДОУ Г. МЦЕНСКА ДЕТСКИЙ САД № 11;
- МБДОУ Г. МЦЕНСКА ДЕТСКИЙ САД № 10;
- МБДОУ ХОМУТОВСКИЙ Д/С;
- МБДОУ ПОКРОВСКИЙ ДЕТСКИЙ САД ТЕРЕМОК;
- МБДОУ ЗМИЕВСКИЙ ДЕТСКИЙ САД КОМБИНИРОВАННОГО ВИДА №1;
- МБДОУ ДЕТСКИЙ САД СОЛНЫШКО;
- БДОУ ТР ОО ТРОСНЯНСКИЙ ДЕТСКИЙ САД РОДНИЧОК;
- МБДОУ ДЕТСКИЙ САД №3 П. НАРЫШКИНО ОБЩЕРАЗВИВАЮЩЕГО ВИДА;
- МБДОУ ДЕТСКИЙ САД №2 П. НАРЫШКИНО ОБЩЕРАЗВИВАЮЩЕГО ВИДА;
- МБДОУ ДЕТСКИЙ САД №1 П. НАРЫШКИНО ОБЩЕРАЗВИВАЮЩЕГО ВИДА;
- МБДОУ ДЕТСКИЙ САД № 1 П.ШАБЛЫКИНО;
- МБДОУ-ЖУДЕРСКИЙ ДЕТСКИЙ САД ЛЕСОВИЧОК;
- МБДОУ ДЕТСКИЙ САД СОЛНЫШКО ЗАЛЕГОЩЕНСКОГО РАЙОНА ОРЛОВСКОЙ ОБЛАСТИ;
- МБДОУ КАЗАРСКИЙ ДЕТСКИЙ САД КОЛОКОЛЬЧИК ЗАЛЕГОЩЕНСКОГО РАЙОНА ОРЛОВСКОЙ ОБЛАСТИ;
- МБДОУ МОХОВСКОЙ ДЕТСКИЙ САД КОРАБЛИК ЗАЛЕГОЩЕНСКОГО РАЙОНА ОРЛОВСКОЙ ОБЛАСТИ;

- МБДОУ ЛОМОВСКИЙ ДЕТСКИЙ САД РОМАШКА ЗАЛЕГОЩЕНСКОГО РАЙОНА ОРЛОВСКОЙ ОБЛАСТИ;
- МБДОУ ВАСИЛЬЕВСКИЙ ДЕТСКИЙ САД ЗАЛЕГОЩЕНСКОГО РАЙОНА ОРЛОВСКОЙ ОБЛАСТИ;
- МБДОУ ДЕТСКИЙ САД ТЕРЕМОК ЗАЛЕГОЩЕНСКОГО РАЙОНА ОРЛОВСКОЙ ОБЛАСТИ.

2.6.3. КРИТЕРИЙ III ПОКАЗАТЕЛЬ 3. «ДОЛЯ ПОЛУЧАТЕЛЕЙ УСЛУГ, УДОВЛЕТВОРЕННЫХ ДОСТУПНОСТЬЮ УСЛУГ ДЛЯ ИНВАЛИДОВ».

Социологический компонент независимой оценки качества условий осуществления образовательной деятельности, который реализовывался в исследовании через анкетирование респондентов (родителей, обучающихся), был направлен на изучение степени удовлетворенности доступностью услуг для инвалидов в образовательных организациях.

В случае если в образовательной организации, осуществляющей образовательную деятельность по основным общеобразовательным программам среднего профессионального образования, основным программам профессионального обучения, дополнительным общеобразовательным программам, не предусмотрены адаптированные образовательные программы и\или отсутствуют обучающиеся с ОВЗ (данные сведения должны подтверждаться официальной статистической отчетностью за календарный год, предшествующий году проведения независимой оценки качества условий осуществления образовательной деятельности) данный показатель не используется.

При этом целесообразно использовать следующий алгоритм расчета по критерию «Доступность услуг для инвалидов» (К) :

$$K = (0,6 \times \Pi_{\text{дост}}^{\text{орг}} + 0,4 \times \Pi_{\text{дост}}^{\text{услуг}}),$$

где:

$\Pi_{\text{дост}}^{\text{орг}}$ - Обеспечение в организации социальной сферы комфортных условий предоставления услуг.

$\Pi_{\text{дост}}^{\text{услуг}}$ - Обеспечение в образовательной организации условий доступности, позволяющих инвалидам получать услуги наравне с другими.

Максимально возможное количество баллов - 100.

Метод оценки – онлайн анкетирование

В анкетировании не принимали участие респонденты КДОУ ОО Мценский детский дом для детей-сирот и детей, оставшихся без попечения родителей, дошкольного возраста. Так как респондентами (лицами, принимающими участие в анкетировании) являются родители (законные представители) и совершеннолетние обучающиеся, то в данной

образовательной организации респондентов нет. В силу специфики деятельности у воспитанников детского дома нет родителей и все они не достигли совершеннолетия.

По данному индикатору все образовательные организации Орловской области получили результаты, соответствующие среднему значению.

Результаты, анализа оценок респондентов индикатора «Доля получателей услуг, удовлетворенных доступностью услуг для инвалидов образовательных организаций Орловской области» представлены в таблице 29.

Таблица 29.

Удовлетворённость доступностью услуг для инвалидов в образовательных организациях Орловской области.

№ п/п	Наименование организации	Индикатор «Удовлетворённость доступностью услуг для инвалидов»
1.	БДОУ ДЕТСКИЙ САД СКАЗКА	100
2.	ДЕТСКИЙ САД № 1	100
3.	МБДОУ РУССКО-БРОДСКИЙ ДЕТСКИЙ САД № 1	100
4.	МБДОУ - ДЕТСКИЙ САД №1 П.ГЛАЗУНОВКА	100
5.	МБДОУ - ДЕТСКИЙ САД №1 СОЛНЫШКО	100
6.	МБДОУ "ДЕТСКИЙ САД №8 Д. ЖИЛИНА" ОРЛОВСКОГО МО	100
7.	МБДОУ Г. МЦЕНСКА ДЕТСКИЙ САД № 10	100
8.	МБДОУ Г. МЦЕНСКА ДЕТСКИЙ САД № 11	100
9.	МБДОУ Г. МЦЕНСКА ДЕТСКИЙ САД № 13	100
10.	МБДОУ Г. МЦЕНСКА ДЕТСКИЙ САД № 15	100
11.	МБДОУ Г. МЦЕНСКА ДЕТСКИЙ САД № 5	100
12.	МБДОУ Г. МЦЕНСКА ДЕТСКИЙ САД № 6	100
13.	МБДОУ Г. МЦЕНСКА ДЕТСКИЙ САД № 7	100
14.	МБДОУ Г. МЦЕНСКА ДЕТСКИЙ САД № 9	100
15.	МБДОУ Г.МЦЕНСКА ДЕТСКИЙ САД №14	100

16.	МБДОУ Д/С КОЛОКОЛЬЧИК	100
17.	МБДОУ ДЕТСКИЙ САД № 1 ГОРОДА ЛИВНЫ	100
18.	МБДОУ ДЕТСКИЙ САД № 1 П. ВЕРХОВЬЕ	100
19.	МБДОУ ДЕТСКИЙ САД № 11	100
20.	МБДОУ ДЕТСКИЙ САД № 12 Г. ЛИВНЫ	100
21.	МБДОУ ДЕТСКИЙ САД № 12 Д. МАЛАЯ КУЛИКОВКА ОРЛОВСКОГО МО	100
22.	МБДОУ ДЕТСКИЙ САД № 17	100
23.	МБДОУ ДЕТСКИЙ САД № 19	100
24.	МБДОУ ДЕТСКИЙ САД № 3	100
25.	МБДОУ ДЕТСКИЙ САД № 6	100
26.	МБДОУ ДЕТСКИЙ САД № 7 ПОС. ВЯТСКИЙ ПОСАД ОРЛОВСКОГО МО	100
27.	МБДОУ ДЕТСКИЙ САД № 8	100
28.	МБДОУ ДЕТСКИЙ САД №1	100
29.	МБДОУ ДЕТСКИЙ САД №1 Г.МАЛОАРХАНГЕЛЬСКА	100
30.	МБДОУ ДЕТСКИЙ САД №19 Д. ЖИЛИНА ОРЛОВСКОГО МО	100
31.	МБДОУ ДЕТСКИЙ САД №2	100
32.	МБДОУ ДЕТСКИЙ САД №2 Г.МАЛОАРХАНГЕЛЬСКА	100
33.	МБДОУ ДЕТСКИЙ САД №2 П. НАРЫШКИНО ОБЩЕРАЗВИВАЮЩЕГО ВИДА	100
34.	МБДОУ ДЕТСКИЙ САД №3 П. НАРЫШКИНО ОБЩЕРАЗВИВАЮЩЕГО ВИДА	100
35.	МБДОУ ДЕТСКИЙ САД №5 КОМБИНИРОВАННОГО ВИДА Г. ЛИВНЫ	100
36.	МБДОУ ДЕТСКИЙ САД №5 ПОС. СТАЛЬНОЙ КОНЬ ОРЛОВСКОГО МО	100
37.	МБДОУ ДЕТСКИЙ САД ЛУЧИК КОМБИНИРОВАННОГО ВИДА	100
38.	МБДОУ ЗМИЕВСКИЙ ДЕТСКИЙ САД №1	100
39.	МБДОУ ЗНАМЕНСКИЙ ДЕТСКИЙ САД ТЕРЕМОК	100
40.	МБДОУ ПОКРОВСКИЙ ДЕТСКИЙ САД ТЕРЕМОК	100
41.	МБДОУ ХОМУТОВСКИЙ Д/С	100
42.	МБДОУ ЦРР - ДЕТСАД №22 Г. ЛИВНЫ	100
43.	МБДОУ ЦРР - ДЕТСКИЙ САД № 16 Г.ЛИВНЫ	100

44.	МБДОУ ЦРР - ДЕТСКИЙ САД №18	100
45.	МДОУ ДЕТСКИЙ САД № 9	100
46.	МБДОУ ДЕТСКИЙ САД №1 П. НАРЫШКИНО	97,78
47.	МБДОУ-ХОТЫНЕЦКИЙ ДЕТСКИЙ САД АЛЁНУШКА	75
48.	МБДОУ ДЕТСКИЙ САД № 1 П.ШАБЛЫКИНО	50
49.	БДОУ ТР ОО ТРОСНЯНСКИЙ ДЕТСКИЙ САД РОДНИЧОК	0
50.	МБДОУ Г. МЦЕНСКА ДЕТСКИЙ САД № 4	0
51.	МБДОУ Д/С КОЛОБОК	0
52.	МБДОУ ДЕТСКИЙ САД № 1	0
53.	МБДОУ ДЕТСКИЙ САД № 2 П.ВЕРХОВЬЕ	0
54.	МБДОУ ДЕТСКИЙ САД №4	0
55.	МБДОУ ЦЕНТР РАЗВИТИЯ РЕБЁНКА - ДЕТСКИЙ САД №20	0
СРЕДНЕЕ ЗНАЧЕНИЕ		85,87

По результатам проведения анкетирования респондентов средняя оценка по данному показателю в образовательных организациях Орловской области составила 85,87 балла из максимального значения в 100 баллов.

Максимальное количество баллов (100) получили 45 образовательных организаций, что составило 61,8% от общего количества образовательных организаций, участвующих в НОК УООД (БДОУ ДЕТСКИЙ САД СКАЗКА, ДЕТСКИЙ САД № 1, МБДОУ РУССКО-БРОДСКИЙ ДЕТСКИЙ САД № 1, МБДОУ - ДЕТСКИЙ САД №1 П.ГЛАЗУНОВКА, МБДОУ - ДЕТСКИЙ САД №1 СОЛНЫШКО, МБДОУ «ДЕТСКИЙ САД №8 Д. ЖИЛИНА» ОРЛОВСКОГО МУНИЦИПАЛЬНОГО ОКРУГА, МБДОУ Г. МЦЕНСКА ДЕТСКИЙ САД № 10, МБДОУ Г. МЦЕНСКА ДЕТСКИЙ САД № 11, МБДОУ Г. МЦЕНСКА ДЕТСКИЙ САД № 13, МБДОУ Г. МЦЕНСКА ДЕТСКИЙ САД № 15, МБДОУ Г. МЦЕНСКА ДЕТСКИЙ САД № 5, МБДОУ Г. МЦЕНСКА ДЕТСКИЙ САД № 6, МБДОУ Г. МЦЕНСКА ДЕТСКИЙ САД № 7, МБДОУ Г. МЦЕНСКА ДЕТСКИЙ САД № 9, МБДОУ Г.МЦЕНСКА ДЕТСКИЙ САД №14, МБДОУ Д/С КОЛОКОЛЬЧИК, МБДОУ ДЕТСКИЙ САД № 1 ГОРОДА ЛИВНЫ, МБДОУ ДЕТСКИЙ САД № 1 П. ВЕРХОВЬЕ, МБДОУ ДЕТСКИЙ САД № 11, МБДОУ ДЕТСКИЙ САД № 12 Г. ЛИВНЫ, МБДОУ ДЕТСКИЙ САД № 12 Д. МАЛАЯ

КУЛИКОВКА ОРЛОВСКОГО МУНИЦИПАЛЬНОГО ОКРУГА, МБДОУ ДЕТСКИЙ САД № 17, МБДОУ ДЕТСКИЙ САД № 19, МБДОУ ДЕТСКИЙ САД № 3, МБДОУ ДЕТСКИЙ САД № 6, МБДОУ ДЕТСКИЙ САД № 7 ПОС. ВЯТСКИЙ ПОСАД ОРЛОВСКОГО МУНИЦИПАЛЬНОГО ОКРУГА, МБДОУ ДЕТСКИЙ САД № 8, МБДОУ ДЕТСКИЙ САД №1, МБДОУ ДЕТСКИЙ САД №1 Г.МАЛОАРХАНГЕЛЬСКА, МБДОУ ДЕТСКИЙ САД №19 Д. ЖИЛИНА ОРЛОВСКОГО МУНИЦИПАЛЬНОГО ОКРУГА, МБДОУ ДЕТСКИЙ САД №2, МБДОУ ДЕТСКИЙ САД №2 Г.МАЛОАРХАНГЕЛЬСКА, МБДОУ ДЕТСКИЙ САД №2 П. НАРЫШКИНО ОБЩЕРАЗВИВАЮЩЕГО ВИДА, МБДОУ ДЕТСКИЙ САД №3 П. НАРЫШКИНО ОБЩЕРАЗВИВАЮЩЕГО ВИДА, МБДОУ ДЕТСКИЙ САД №5 КОМБИНИРОВАННОГО ВИДА ГОРОДА ЛИВНЫ, МБДОУ ДЕТСКИЙ САД №5 ПОС. СТАЛЬНОЙ КОНЬ ОРЛОВСКОГО МУНИЦИПАЛЬНОГО ОКРУГА, МБДОУ ДЕТСКИЙ САД ЛУЧИК КОМБИНИРОВАННОГО ВИДА, МБДОУ ЗМИЕВСКИЙ ДЕТСКИЙ САД КОМБИНИРОВАННОГО ВИДА №1, МБДОУ ЗНАМЕНСКИЙ ДЕТСКИЙ САД ТЕРЕМОК, МБДОУ ПОКРОВСКИЙ ДЕТСКИЙ САД ТЕРЕМОК, МБДОУ ХОМУТОВСКИЙ Д/С, МБДОУ ЦРР - ДЕТСАД №22 Г. ЛИВНЫ, МБДОУ ЦРР - ДЕТСКИЙ САД № 16 Г.ЛИВНЫ, МБДОУ ЦРР - ДЕТСКИЙ САД №18, МДОУ ДЕТСКИЙ САД № 9).

Значения выше среднего имеет одна образовательная организация или 1,79% от общего количества организаций, принявших участие в НОК УООД (МБДОУ ДЕТСКИЙ САД №1 П. НАРЫШКИНО ОБЩЕРАЗВИВАЮЩЕГО ВИДА).

Значения ниже среднего имеют 34 образовательных организации, составляющие 73,21% от общего количества образовательных организаций, участвующих в НОК УООД (МБДОУ - ДЕТСКИЙ САД СОЛНЫШКО, МБДОУ-ХОТЫНЕЦКИЙ ДЕТСКИЙ САД АЛЁНУШКА, МБДОУ ДС №8 С. КОРОТЫШ, МБДОУ ДЕТСКИЙ САД СВЕТЛЯЧОК, МБДОУ МАЛИНОВСКИЙ ДЕТСКИЙ САД КРАСНОЗОРЕНСКОГО РАЙОНА ОРЛОВСКОЙ ОБЛАСТИ, МБДОУ ДЕТСКИЙ САД СОЛНЫШКО ЗАЛЕГОЩЕНСКОГО РАЙОНА ОРЛОВСКОЙ ОБЛАСТИ, МБДОУ ДЕТСКИЙ САД № 1 П.ШАБЛЫКИНО, МБДОУ ДЕТСКИЙ САД №3 Г. ЛИВНЫ, МБДОУ ДЕТСКИЙ САД ЁЛОЧКА, МБДОУ ДЕТСКИЙ САД №2 РЯБИНУШКА Г. НОВОСИЛЯ, МБДОУ ДЕТСКИЙ САД №1 СОЛНЫШКО, МБДОУ ДС №3 П. СОВХОЗНЫЙ, МБДОУ ДС С. СЕРГИЕВСКОЕ, МБДОУ МИЧУРИНСКИЙ ДЕТСКИЙ САД, МБДОУ РУССКО-БРОДСКИЙ ДЕТСКИЙ САД №2, МБДОУ ТУРОВСКИЙ ДЕТСКИЙ САД, МБДОУ ВАСИЛЬЕВСКИЙ ДЕТСКИЙ САД ЗАЛЕГОЩЕНСКОГО РАЙОНА ОРЛОВСКОЙ ОБЛАСТИ, МБДОУ ДЕТСКИЙ САД №31

С. ПАЮСОВО ОРЛОВСКОГО МУНИЦИПАЛЬНОГО ОКРУГА, МБДОУ ДЕТСКИЙ САД №11 Д. ДУБОВАЯ РОЩА ОРЛОВСКОГО МУНИЦИПАЛЬНОГО ОКРУГА, МБДОУ Г. МЦЕНСКА ДЕТСКИЙ САД № 1, МБДОУ Г. МЦЕНСКА ДЕТСКИЙ САД № 12, МБДОУ ГУБКИНСКИЙ ДЕТСКИЙ САД, МБДОУ ДЕТСКИЙ САД № 10, МБДОУ ДЕТСКИЙ САД № 34 Д.ШЕПИНО ОРЛОВСКОГО МУНИЦИПАЛЬНОГО ОКРУГА, МБДОУ ДЕТСКИЙ САД №2, МБДОУ ДЕТСКИЙ САД №27 Д. СТАНОВОЕ ОРЛОВСКОГО МУНИЦИПАЛЬНОГО ОКРУГА, МБДОУ ДЕТСКИЙ САД П. СТ. МАЛОАРХАНГЕЛЬСК, МБДОУ ДЕТСКИЙ САД СОЛНЫШКО, МБДОУ ДЕТСКИЙ САД ТЕРЕМОК ЗАЛЕГОЩЕНСКОГО РАЙОНА ОРЛОВСКОЙ ОБЛАСТИ, МБДОУ КАЗАРСКИЙ ДЕТСКИЙ САД КОЛОКОЛЬЧИК ЗАЛЕГОЩЕНСКОГО РАЙОНА ОРЛОВСКОЙ ОБЛАСТИ, МБДОУ ЛОМОВСКИЙ ДЕТСКИЙ САД РОМАШКА ЗАЛЕГОЩЕНСКОГО РАЙОНА ОРЛОВСКОЙ ОБЛАСТИ, МБДОУ МОХОВСКОЙ ДЕТСКИЙ САД КОРАБЛИК ЗАЛЕГОЩЕНСКОГО РАЙОНА ОРЛОВСКОЙ ОБЛАСТИ, МБДОУ РОССОШЕНСКИЙ ДЕТСКИЙ САД №1, МБДОУ-ЖУДЕРСКИЙ ДЕТСКИЙ САД ЛЕСОВИЧОК).

Нулевые значения имеют 7 образовательные организации, что составило 12,7% от общего количества образовательных организаций, участвующих в анкетировании по данному показателю (БДОУ ТР ОО ТРОСНЯНСКИЙ ДЕТСКИЙ САД РОДНИЧОК, МБДОУ Г. МЦЕНСКА ДЕТСКИЙ САД № 4, МБДОУ Д/С КОЛОБОК, МБДОУ ДЕТСКИЙ САД № 1, МБДОУ ДЕТСКИЙ САД № 2 П.ВЕРХОВЬЕ, МБДОУ ДЕТСКИЙ САД №4, МБДОУ ЦЕНТР РАЗВИТИЯ РЕБЁНКА - ДЕТСКИЙ САД №20). Данные значения стали возможны в связи с тем, что данные образовательные организации работают с обучающимися с ОВЗ имеют разработанные адаптированные образовательные программы (данные сведения подтверждены официальной статистической отчетностью за календарный год, предшествующий году проведения независимой оценки качества условий осуществления образовательной деятельности), однако, респонденты не ответили на вопросы анкеты об удовлетворенности доступностью услуг для инвалидов в образовательных организациях.

Нулевое значение имеет одна образовательная организация, что составило 1,13% от общего количества образовательных организаций, участвующих в анкетировании по данному показателю (КДОУ ОО МЦЕНСКИЙ ДЕТСКИЙ ДОМ ДЛЯ ДЕТЕЙ-СИРОТ И

ДЕТЕЙ, ОСТАВШИХСЯ БЕЗ ПОПЕЧЕНИЯ РОДИТЕЛЕЙ, ДОШКОЛЬНОГО ВОЗРАСТА). Данное значение стало возможным в связи с тем, что в данной образовательной организации отсутствуют респонденты и в анкетировании никто не принимал участие.

Уровень удовлетворенности респондентов НОК УООД по индикатору «Доля получателей услуг, удовлетворенных доступностью услуг для инвалидов» в образовательных организациях Орловской области представлен в таблице 30.

Таблица 30.

**Уровень удовлетворенности респондентов НОК УООД
по индикатору «Доля получателей услуг, удовлетворенных доступностью услуг для инвалидов» в образовательных организациях
Орловской области.**

№ п/п	Образовательная организация	Всего ответов	Варианты ответов					
			Неудовлетворительно, не устраивает		Удовлетворительно		Полностью устраивает	
			колич.	%	колич.	%	колич.	%
1	МБДОУ ДЕТСКИЙ САД №1 П. НАРЫШКИНО ОБЩЕРАЗВИВАЮЩЕГО ВИДА	45	1	2,22	2	4,44	42	93,33
2	МБДОУ ДЕТСКИЙ САД №3 П. НАРЫШКИНО ОБЩЕРАЗВИВАЮЩЕГО ВИДА	38	0	0	0	0	38	100,00
3	МБДОУ Г. МЦЕНСКА ДЕТСКИЙ САД № 11	25	0	0	0	0	25	100,00
4	МБДОУ ЦРР - ДЕТСКИЙ САД №18	23	0	0	0	0	23	100,00
5	МБДОУ ЦРР - ДЕТСКИЙ САД № 16 Г.ЛИВНЫ	22	0	0	0	0	22	100,00
6	МБДОУ ДЕТСКИЙ САД № 1 ГОРОДА ЛИВНЫ	11	0	0	1	9,09	10	90,91
7	МБДОУ Г. МЦЕНСКА ДЕТСКИЙ САД № 13	8	0	0	0	0	8	100,00
8	МБДОУ Г. МЦЕНСКА ДЕТСКИЙ САД № 6	8	0	0	4	50,00	4	50,00

9	МБДОУ ДЕТСКИЙ САД № 6	8	0	0	4	50,00	4	50,00
10	МБДОУ Д/С КОЛОКОЛЬЧИК	7	0	0	0	0	7	100,00
11	БДОУ ДЕТСКИЙ САД СКАЗКА	6	0	0	1	16,67	5	83,33
12	МБДОУ ЦРР - ДЕТСАД №22 Г. ЛИВНЫ	6	0	0	0	0	6	100,00
13	МБДОУ "ДЕТСКИЙ САД №8 Д. ЖИЛИНА" ОРЛОВСКОГО МУНИЦИПАЛЬНОГО ОКРУГА	5	0	0	0	0	5	100,00
14	МБДОУ ЗМИЕВСКИЙ ДЕТСКИЙ САД КОМБИНИРОВАННОГО ВИДА №1	5	0	0	1	20,00	4	80,00
15	МБДОУ - ДЕТСКИЙ САД №1 П.ГЛАЗУНОВКА	4	0	0	0	0	4	100,00
16	МБДОУ Г. МЦЕНСКА ДЕТСКИЙ САД № 9	4	0	0	1	25,00	3	75,00
17	МБДОУ ДЕТСКИЙ САД № 7 ПОС. ВЯТСКИЙ ПОСАД ОРЛОВСКОГО МУНИЦИПАЛЬНОГО ОКРУГА	4	0	0	0	0	4	100,00
18	МБДОУ ДЕТСКИЙ САД №5 ПОС. СТАЛЬНОЙ КОНЬ ОРЛОВСКОГО МУНИЦИПАЛЬНОГО ОКРУГА	4	0	0	0	0	4	100,00
19	МБДОУ ЗНАМЕНСКИЙ ДЕТСКИЙ САД ТЕРЕМОК	4	0	0	1	25,00	3	75,00
20	МБДОУ ХОМУТОВСКИЙ Д/С	4	0	0	2	50,00	2	50,00
21	МБДОУ-ХОТЫНЕЦКИЙ ДЕТСКИЙ САД АЛЁНУШКА	4	1	25,00	1	25,00	2	50,00
22	МБДОУ ДЕТСКИЙ САД № 12 Г. ЛИВНЫ	3	0	0	1	33,33	2	66,67

23	МБДОУ ДЕТСКИЙ САД № 19	3	0	0	0	0	3	100,00
24	МБДОУ ДЕТСКИЙ САД № 3	3	0	0	0	0	3	100,00
25	МБДОУ ДЕТСКИЙ САД №2	3	0	0	0	0	3	100,00
26	МБДОУ ПОКРОВСКИЙ ДЕТСКИЙ САД ТЕРЕМОК	3	0	0	0	0	3	100,00
27	МДОУ ДЕТСКИЙ САД № 9	3	0	0	1	33,33	2	66,67
28	МБДОУ - ДЕТСКИЙ САД №1 СОЛНЫШКО	2	0	0	1	50,00	1	50,00
29	МБДОУ Г. МЦЕНСКА ДЕТСКИЙ САД № 10	2	0	0	0	0	2	100,00
30	МБДОУ Г. МЦЕНСКА ДЕТСКИЙ САД № 15	2	0	0	1	50,00	1	50,00
31	МБДОУ Г. МЦЕНСКА ДЕТСКИЙ САД № 5	2	0	0	1	50,00	1	50,00
32	МБДОУ ДЕТСКИЙ САД № 1 П. ВЕРХОВЬЕ	2	0	0	0	0	2	100,00
33	МБДОУ ДЕТСКИЙ САД № 1 П.ШАБЛЫКИНО	2	1	50,00	0	0	1	50,00
34	МБДОУ ДЕТСКИЙ САД № 11	2	0	0	0	0	2	100,00
35	МБДОУ ДЕТСКИЙ САД № 17	2	0	0	0	0	2	100,00
36	МБДОУ ДЕТСКИЙ САД № 8	2	0	0	0	0	2	100,00
37	МБДОУ ДЕТСКИЙ САД №1	2	0	0	1	50,00	1	50,00
38	МБДОУ ДЕТСКИЙ САД №2 П. НАРЫШКИНО ОБЩЕРАЗВИВАЮЩЕГО ВИДА	2	0	0	0	0	2	100,00

39	МБДОУ ДЕТСКИЙ САД №5 КОМБИНИРОВАННОГО ВИДА ГОРОДА ЛИВНЫ	2	0	0	1	50,00	1	50,00
40	МБДОУ ДЕТСКИЙ САД ЛУЧИК КОМБИНИРОВАННОГО ВИДА	2	0	0	0	0	2	100,00
41	ДЕТСКИЙ САД № 1	1	0	0	0	0	1	100,00
42	МБДОУ РУССКО-БРОДСКИЙ ДЕТСКИЙ САД № 1	1	0	0	1	100,00	0	0
43	МБДОУ Г. МЦЕНСКА ДЕТСКИЙ САД № 7	1	0	0	0	0	1	100,00
44	МБДОУ Г.МЦЕНСКА ДЕТСКИЙ САД №14	1	0	0	0	0	1	100,00
45	МБДОУ ДЕТСКИЙ САД № 12 Д. МАЛАЯ КУЛИКОВКА ОРЛОВСКОГО МУНИЦИПАЛЬНОГО ОКРУГА	1	0	0	0	0	1	100,00
46	МБДОУ ДЕТСКИЙ САД №1 Г.МАЛОАРХАНГЕЛЬСКА	1	0	0	0	0	1	100,00
47	МБДОУ ДЕТСКИЙ САД №19 Д. ЖИЛИНА ОРЛОВСКОГО МУНИЦИПАЛЬНОГО ОКРУГА	1	0	0	0	0	1	100,00
48	МБДОУ ДЕТСКИЙ САД №2 Г.МАЛОАРХАНГЕЛЬСКА	1	0	0	0	0	1	100,00
49	БДОУ ТР ОО ТРОСНЯНСКИЙ ДЕТСКИЙ САД РОДНИЧОК	0	0	0	0	0	0	0
50	МБДОУ Г. МЦЕНСКА ДЕТСКИЙ САД № 4	0	0	0	0	0	0	0
51	МБДОУ Д/С КОЛОБОК	0	0	0	0	0	0	0

52	МБДОУ ДЕТСКИЙ САД № 1	0	0	0	0	0	0	0
53	МБДОУ ДЕТСКИЙ САД № 2 П.ВЕРХОВЬЕ	0	0	0	0	0	0	0
54	МБДОУ ДЕТСКИЙ САД №4	0	0	0	0	0	0	0
55	МБДОУ ЦЕНТР РАЗВИТИЯ РЕБЁНКА - ДЕТСКИЙ САД №20	0	0	0	0	0	0	0

На рисунке 18 представлена карта удовлетворенности респондентов, где цвет зоны соответствует выбранному варианту ответа:

- красная зона – неудовлетворительно, не устраивает;
- желтая зона – удовлетворительно;
- зеленая зона - полностью удовлетворен(а)

Из представленных данных видно, что респонденты в большей степени удовлетворены доступностью услуг для инвалидов в следующих образовательных организациях:

- МБДОУ ДЕТСКИЙ САД №5 ПОС. СТАЛЬНОЙ КОНЬ ОРЛОВСКОГО МУНИЦИПАЛЬНОГО ОКРУГА;
- МБДОУ ДЕТСКИЙ САД № 7 ПОС. ВЯТСКИЙ ПОСАД ОРЛОВСКОГО МУНИЦИПАЛЬНОГО ОКРУГА;
- МБДОУ «ДЕТСКИЙ САД №8 Д. ЖИЛИНА» ОРЛОВСКОГО МУНИЦИПАЛЬНОГО ОКРУГА;
- МБДОУ ДЕТСКИЙ САД № 12 Д. МАЛАЯ КУЛИКОВКА ОРЛОВСКОГО МУНИЦИПАЛЬНОГО ОКРУГА;
- МБДОУ ДЕТСКИЙ САД №19 Д. ЖИЛИНА ОРЛОВСКОГО МУНИЦИПАЛЬНОГО ОКРУГА;
- МБДОУ ДЕТСКИЙ САД ЛУЧИК КОМБИНИРОВАННОГО ВИДА;
- МБДОУ ДЕТСКИЙ САД №2;
- МБДОУ ДЕТСКИЙ САД №1;
- МБДОУ ДЕТСКИЙ САД № 1 П. ВЕРХОВЬЕ;
- МБДОУ РУССКО-БРОДСКИЙ ДЕТСКИЙ САД № 1;
- МБДОУ - ДЕТСКИЙ САД №1 П.ГЛАЗУНОВКА;
- МБДОУ Д/С КОЛОКОЛЬЧИК;
- БДОУ ДЕТСКИЙ САД СКАЗКА;
- МБДОУ - ДЕТСКИЙ САД №1 СОЛНЫШКО;
- ДЕТСКИЙ САД № 1;
- МБДОУ ДЕТСКИЙ САД № 3;
- МБДОУ ДЕТСКИЙ САД № 1 ГОРОДА ЛИВНЫ;
- МБДОУ ДЕТСКИЙ САД №5 КОМБИНИРОВАННОГО ВИДА ГОРОДА ЛИВНЫ;
- МБДОУ ДЕТСКИЙ САД № 6;
- МБДОУ ДЕТСКИЙ САД № 8;
- МДОУ ДЕТСКИЙ САД № 9;
- МБДОУ ДЕТСКИЙ САД № 11;
- МБДОУ ДЕТСКИЙ САД № 12 Г. ЛИВНЫ;
- МБДОУ ЦРР - ДЕТСКИЙ САД № 16 Г.ЛИВНЫ;
- МБДОУ ДЕТСКИЙ САД № 17;
- МБДОУ ЦРР - ДЕТСКИЙ САД №18;
- МБДОУ ДЕТСКИЙ САД № 19;
- МБДОУ ЦРР - ДЕТСАД №22 Г. ЛИВНЫ;
- МБДОУ ДЕТСКИЙ САД №1 Г.МАЛОАРХАНГЕЛЬСКА;
- МБДОУ ДЕТСКИЙ САД №2 Г.МАЛОАРХАНГЕЛЬСКА;
- МБДОУ Г. МЦЕНСКА ДЕТСКИЙ САД № 6;
- МБДОУ Г. МЦЕНСКА ДЕТСКИЙ САД № 13;
- МБДОУ Г. МЦЕНСКА ДЕТСКИЙ САД № 5;

- МБДОУ Г. МЦЕНСКА ДЕТСКИЙ САД № 9;
- МБДОУ Г. МЦЕНСКА ДЕТСКИЙ САД № 15;
- МБДОУ Г. МЦЕНСКА ДЕТСКИЙ САД № 7;
- МБДОУ Г. МЦЕНСКА ДЕТСКИЙ САД №14;
- МБДОУ Г. МЦЕНСКА ДЕТСКИЙ САД № 11;
- МБДОУ Г. МЦЕНСКА ДЕТСКИЙ САД № 10;
- МБДОУ ХОМУТОВСКИЙ Д/С;
- МБДОУ ПОКРОВСКИЙ ДЕТСКИЙ САД ТЕРЕМОК;
- МБДОУ ЗМИЕВСКИЙ ДЕТСКИЙ САД КОМБИНИРОВАННОГО ВИДА №1;
- МБДОУ ДЕТСКИЙ САД №3 П. НАРЫШКИНО ОБЩЕРАЗВИВАЮЩЕГО ВИДА;
- МБДОУ ДЕТСКИЙ САД №2 П. НАРЫШКИНО ОБЩЕРАЗВИВАЮЩЕГО ВИДА;
- МБДОУ ЗНАМЕНСКИЙ ДЕТСКИЙ САД ТЕРЕМОК.

Наименьшую удовлетворенность респонденты высказали по данному индикатору в отношении следующих образовательных организаций:

- МБДОУ-ХОТЫНЕЦКИЙ ДЕТСКИЙ САД АЛЁНУШКА;
- МБДОУ ДЕТСКИЙ САД № 1 П.ШАБЛЫКИНО.

2.6.4. ИТОГИ ПО КРИТЕРИЮ III. ПОКАЗАТЕЛИ, ХАРАКТЕРИЗУЮЩИЕ ДОСТУПНОСТЬ УСЛУГ ДЛЯ ИНВАЛИДОВ.

Одним из приоритетов социальной политики Российской Федерации в области социальной защиты инвалидов в соответствии с общепризнанными принципами и нормами международного права является реализация комплекса мер, направленных на создание инвалидам равных с другими гражданами возможностей для участия в жизни общества, в том числе равное право на получение всех необходимых социальных услуг для удовлетворения своих нужд в различных сферах жизнедеятельности.

Результаты, проведенного анализа оператором, по критерию «Показатели, характеризующие доступность услуг для инвалидов» в образовательных организациях Орловской области представлены в таблице 31.

Таблица 31.

Показатели, характеризующие доступность услуг для инвалидов в образовательных организациях Орловской области.

№ п/п	Наименование организации	Наличие оборудования помещений образовательной организации и прилегающей к ней территории с учетом доступности для инвалидов	Наличие обеспечения в образовательной организации условий доступности, позволяющих инвалидам получать услуги наравне с другими	Доля получателей услуг, удовлетворенных доступностью услуг для инвалидов.	ЗНАЧЕНИЕ КРИТЕРИЯ III
1.	МБДОУ "ДЕТСКИЙ САД №8 Д. ЖИЛИНА" ОРЛОВСКОГО МУНИЦИПАЛЬНОГО ОКРУГА	80	100	100	94
2.	БДОУ ДЕТСКИЙ САД СКАЗКА	80	80	100	86
3.	МБДОУ ДЕТСКИЙ САД № 12 Д. МАЛАЯ КУЛИКОВКА ОРЛОВСКОГО МУНИЦИПАЛЬНОГО ОКРУГА	60	80	100	80
4.	МБДОУ ЗНАМЕНСКИЙ ДЕТСКИЙ САД ТЕРЕМОК	80	60	100	78

5.	МБДОУ - ДЕТСКИЙ САД СОЛНЫШКО	60	100	0	76
6.	КДОУ ОО МЦЕНСКИЙ ДЕТСКИЙ ДОМ ДЛЯ ДЕТЕЙ-СИРОТ И ДЕТЕЙ, ОСТАВШИХСЯ БЕЗ ПОПЕЧЕНИЯ РОДИТЕЛЕЙ, ДОШКОЛЬНОГО ВОЗРАСТА	80	60	0	72
7.	МБДОУ - ДЕТСКИЙ САД №1 СОЛНЫШКО	60	60	100	72
8.	МБДОУ ДЕТСКИЙ САД ЛУЧИК КОМБИНИРОВАННОГО ВИДА	60	60	100	72
9.	МБДОУ ДС №8 С. КОРОТЫШ	80	60	0	72
10.	МБДОУ ДЕТСКИЙ САД СВЕТЛЯЧОК	100	20	0	68
11.	МБДОУ МАЛИНОВСКИЙ ДЕТСКИЙ САД КРАСНОЗОРЕНСКОГО РАЙОНА ОРЛОВСКОЙ ОБЛАСТИ	100	20	0	68
12.	МБДОУ Д/С КОЛОКОЛЬЧИК	40	60	100	66
13.	МБДОУ - ДЕТСКИЙ САД №1 П.ГЛАЗУНОВКА	60	40	100	64
14.	МБДОУ ЗМИЕВСКИЙ ДЕТСКИЙ САД КОМБИНИРОВАННОГО ВИДА №1	80	20	100	62
15.	МБДОУ РУССКО-БРОДСКИЙ ДЕТСКИЙ САД № 1	20	60	100	60
16.	МБДОУ ЦРР - ДЕТСАД №22 Г. ЛИВНЫ	20	60	100	60
17.	ДЕТСКИЙ САД № 1	40	40	100	58
18.	МБДОУ ДЕТСКИЙ САД № 1 П. ВЕРХОВЬЕ	40	40	100	58
19.	МБДОУ ДЕТСКИЙ САД № 19	40	40	100	58
20.	МБДОУ Г. МЦЕНСКА ДЕТСКИЙ САД № 6	60	20	100	56
21.	МБДОУ ДЕТСКИЙ САД СОЛНЫШКО ЗАЛЕГОЩЕНСКОГО РАЙОНА ОРЛОВСКОЙ ОБЛАСТИ	80	20	0	56
22.	МБДОУ Г. МЦЕНСКА ДЕТСКИЙ САД № 15	0	60	100	54
23.	МБДОУ ДЕТСКИЙ САД №1	0	60	100	54
24.	МБДОУ ДЕТСКИЙ САД №2	0	60	100	54
25.	МБДОУ ДЕТСКИЙ САД №2 Г.МАЛОАРХАНГЕЛЬСКА	0	60	100	54
26.	МБДОУ Г.МЦЕНСКА ДЕТСКИЙ САД №14	20	40	100	52
27.	МБДОУ ПОКРОВСКИЙ ДЕТСКИЙ САД ТЕРЕМОК	40	20	100	50
28.	МБДОУ-ХОТЫНЕЦКИЙ ДЕТСКИЙ САД АЛЁНУШКА	0	60	75	46,50
29.	МБДОУ Г. МЦЕНСКА ДЕТСКИЙ САД № 5	0	40	100	46
30.	МБДОУ ДЕТСКИЙ САД № 11	0	40	100	46
31.	МБДОУ ДЕТСКИЙ САД № 3	0	40	100	46
32.	МБДОУ ДЕТСКИЙ САД № 6	0	40	100	46
33.	МБДОУ ДЕТСКИЙ САД № 7 ПОС. ВЯТСКИЙ ПОСАД ОРЛОВСКОГО МУНИЦИПАЛЬНОГО ОКРУГА	0	40	100	46
34.	МБДОУ ДЕТСКИЙ САД № 8	0	40	100	46

35.	МБДОУ ДЕТСКИЙ САД №19 Д. ЖИЛИНА ОРЛОВСКОГО МУНИЦИПАЛЬНОГО ОКРУГА	0	40	100	46
36.	МБДОУ ДЕТСКИЙ САД №5 ПОС. СТАЛЬНОЙ КОНЬ ОРЛОВСКОГО МУНИЦИПАЛЬНОГО ОКРУГА	0	40	100	46
37.	МБДОУ ЦРР - ДЕТСКИЙ САД № 16 Г.ЛИВНЫ	20	20	100	44
38.	МБДОУ ДЕТСКИЙ САД №3 Г. ЛИВНЫ	0	100	0	40
39.	МБДОУ ДЕТСКИЙ САД ЁЛОЧКА	0	100	0	40
40.	МБДОУ Г. МЦЕНСКА ДЕТСКИЙ САД № 10	0	20	100	38
41.	МБДОУ Г. МЦЕНСКА ДЕТСКИЙ САД № 11	0	20	100	38
42.	МБДОУ Г. МЦЕНСКА ДЕТСКИЙ САД № 13	0	20	100	38
43.	МБДОУ Г. МЦЕНСКА ДЕТСКИЙ САД № 7	0	20	100	38
44.	МБДОУ Г. МЦЕНСКА ДЕТСКИЙ САД № 9	0	20	100	38
45.	МБДОУ ДЕТСКИЙ САД № 1 ГОРОДА ЛИВНЫ	0	20	100	38
46.	МБДОУ ДЕТСКИЙ САД № 12 Г. ЛИВНЫ	0	20	100	38
47.	МБДОУ ДЕТСКИЙ САД № 17	0	20	100	38
48.	МБДОУ ДЕТСКИЙ САД №1 Г.МАЛОАРХАНГЕЛЬСКА	0	20	100	38
49.	МБДОУ ДЕТСКИЙ САД №2 П. НАРЫШКИНО ОБЩЕРАЗВИВАЮЩЕГО ВИДА	0	20	100	38
50.	МБДОУ ДЕТСКИЙ САД №3 П. НАРЫШКИНО ОБЩЕРАЗВИВАЮЩЕГО ВИДА	0	20	100	38
51.	МБДОУ ДЕТСКИЙ САД №5 КОМБИНИРОВАННОГО ВИДА ГОРОДА ЛИВНЫ	0	20	100	38
52.	МБДОУ ХОМУТОВСКИЙ Д/С	0	20	100	38
53.	МБДОУ ЦРР - ДЕТСКИЙ САД №18	0	20	100	38
54.	МДОУ ДЕТСКИЙ САД № 9	0	20	100	38
55.	МБДОУ ДЕТСКИЙ САД №1 П. НАРЫШКИНО ОБЩЕРАЗВИВАЮЩЕГО ВИДА	0	20	97,78	37,33
56.	МБДОУ Г. МЦЕНСКА ДЕТСКИЙ САД № 4	40	60	0	36
57.	МБДОУ ДЕТСКИЙ САД №2 РЯБИНУШКА Г. НОВОСИЛЯ	20	60	0	36
58.	МБДОУ ДЕТСКИЙ САД № 1	60	40	0	34
59.	МБДОУ ЦЕНТР РАЗВИТИЯ РЕБЁНКА - ДЕТСКИЙ САД №20	60	40	0	34
60.	МБДОУ ДЕТСКИЙ САД № 2 П.ВЕРХОВЬЕ	20	60	0	30
61.	МБДОУ ДЕТСКИЙ САД №1 СОЛНЫШКО	0	60	0	24
62.	МБДОУ ДЕТСКИЙ САД №4	0	60	0	24
63.	МБДОУ ДС №3 П. СОВХОЗНЫЙ	0	60	0	24
64.	МБДОУ ДС С. СЕРГИЕВСКОЕ	0	60	0	24
65.	МБДОУ МИЧУРИНСКИЙ ДЕТСКИЙ САД	0	60	0	24
66.	МБДОУ РУССКО-БРОДСКИЙ ДЕТСКИЙ САД №2	0	60	0	24

67.	МБДОУ ТУРОВСКИЙ ДЕТСКИЙ САД	0	60	0	24
68.	МБДОУ ДЕТСКИЙ САД № 1 П.ШАБЛЫКИНО	0	20	50	23
69.	МБДОУ ВАСИЛЬЕВСКИЙ ДЕТСКИЙ САД ЗАЛЕГОЩЕНСКОГО РАЙОНА ОРЛОВСКОЙ ОБЛАСТИ	20	20	0	20
70.	МБДОУ ДЕТСКИЙ САД №31 С. ПАЮСОВО ОРЛОВСКОГО МУНИЦИПАЛЬНОГО ОКРУГА	20	20	0	20
71.	МБДОУ Д/С КОЛОБОК	0	40	0	16
72.	БДОУ ТР ОО ТРОСНЯНСКИЙ ДЕТСКИЙ САД РОДНИЧОК	20	20	0	14
73.	МБДОУ ДЕТСКИЙ САД №11 Д. ДУБОВАЯ РОЦА ОРЛОВСКОГО МУНИЦИПАЛЬНОГО ОКРУГА	0	20	0	8
74.	МБДОУ Г. МЦЕНСКА ДЕТСКИЙ САД № 1	0	20	0	8
75.	МБДОУ Г. МЦЕНСКА ДЕТСКИЙ САД № 12	0	20	0	8
76.	МБДОУ ГУБКИНСКИЙ ДЕТСКИЙ САД	0	20	0	8
77.	МБДОУ ДЕТСКИЙ САД № 10	0	20	0	8
78.	МБДОУ ДЕТСКИЙ САД № 34 Д.ШЕПИНО ОРЛОВСКОГО МУНИЦИПАЛЬНОГО ОКРУГА	0	20	0	8
79.	МБДОУ ДЕТСКИЙ САД №2	0	20	0	8
80.	МБДОУ ДЕТСКИЙ САД №27 Д. СТАНОВОЕ ОРЛОВСКОГО МУНИЦИПАЛЬНОГО ОКРУГА	0	20	0	8
81.	МБДОУ ДЕТСКИЙ САД П. СТ. МАЛОАРХАНГЕЛЬСК	0	20	0	8
82.	МБДОУ ДЕТСКИЙ САД СОЛНЫШКО	0	20	0	8
83.	МБДОУ ДЕТСКИЙ САД ТЕРЕМОК ЗАЛЕГОЩЕНСКОГО РАЙОНА ОРЛОВСКОЙ ОБЛАСТИ	0	20	0	8
84.	МБДОУ КАЗАРСКИЙ ДЕТСКИЙ САД КОЛОКОЛЬЧИК ЗАЛЕГОЩЕНСКОГО РАЙОНА ОРЛОВСКОЙ ОБЛАСТИ	0	20	0	8
85.	МБДОУ ЛОМОВСКИЙ ДЕТСКИЙ САД РОМАШКА ЗАЛЕГОЩЕНСКОГО РАЙОНА ОРЛОВСКОЙ ОБЛАСТИ	0	20	0	8
86.	МБДОУ МОХОВСКОЙ ДЕТСКИЙ САД КОРАБЛИК ЗАЛЕГОЩЕНСКОГО РАЙОНА ОРЛОВСКОЙ ОБЛАСТИ	0	20	0	8
87.	МБДОУ РОССОШЕНСКИЙ ДЕТСКИЙ САД №1	0	20	0	8
88.	МБДОУ-ЖУДЕРСКИЙ ДЕТСКИЙ САД ЛЕСОВИЧОК	0	20	0	8
СРЕДНЕЕ ЗНАЧЕНИЕ		18,86	39,09	53,67	39,30

При оценке критерия III. «Доступность услуг для инвалидов» в образовательных организациях Орловской области среднее значение респондентов равно 39,30 балла.

Значения выше среднего имеют 39 образовательных организаций, что соответствует 44,32% от общего количества организаций, принявших участие в НОК УООД (МБДОУ «ДЕТСКИЙ САД №8 Д. ЖИЛИНА» ОРЛОВСКОГО МУНИЦИПАЛЬНОГО ОКРУГА,

БДОУ ДЕТСКИЙ САД СКАЗКА, МБДОУ ДЕТСКИЙ САД № 12 Д. МАЛАЯ КУЛИКОВКА ОРЛОВСКОГО МУНИЦИПАЛЬНОГО ОКРУГА, МБДОУ ЗНАМЕНСКИЙ ДЕТСКИЙ САД ТЕРЕМОК, МБДОУ - ДЕТСКИЙ САД СОЛНЫШКО, КДОУ ОО МЦЕНСКИЙ ДЕТСКИЙ ДОМ ДЛЯ ДЕТЕЙ-СИРОТ И ДЕТЕЙ, ОСТАВШИХСЯ БЕЗ ПОПЕЧЕНИЯ РОДИТЕЛЕЙ, ДОШКОЛЬНОГО ВОЗРАСТА, МБДОУ - ДЕТСКИЙ САД №1 СОЛНЫШКО, МБДОУ ДЕТСКИЙ САД ЛУЧИК КОМБИНИРОВАННОГО ВИДА, МБДОУ ДС №8 С. КОРОТЫШ, МБДОУ ДЕТСКИЙ САД СВЕТЛЯЧОК, МБДОУ МАЛИНОВСКИЙ ДЕТСКИЙ САД КРАСНОЗОРЕНСКОГО РАЙОНА ОРЛОВСКОЙ ОБЛАСТИ, МБДОУ Д/С КОЛОКОЛЬЧИК, МБДОУ - ДЕТСКИЙ САД №1 П.ГЛАЗУНОВКА, МБДОУ ЗМИЕВСКИЙ ДЕТСКИЙ САД КОМБИНИРОВАННОГО ВИДА №1, МБДОУ РУССКО-БРОДСКИЙ ДЕТСКИЙ САД № 1, МБДОУ ЦРР - ДЕТСАД №22 Г. ЛИВНЫ, ДЕТСКИЙ САД № 1, МБДОУ ДЕТСКИЙ САД № 1 П. ВЕРХОВЬЕ, МБДОУ ДЕТСКИЙ САД № 19, МБДОУ Г. МЦЕНСКА ДЕТСКИЙ САД № 6, МБДОУ ДЕТСКИЙ САД СОЛНЫШКО ЗАЛЕГОЩЕНСКОГО РАЙОНА ОРЛОВСКОЙ ОБЛАСТИ, МБДОУ Г. МЦЕНСКА ДЕТСКИЙ САД № 15, МБДОУ ДЕТСКИЙ САД №1, МБДОУ ДЕТСКИЙ САД №2, МБДОУ ДЕТСКИЙ САД №2 Г.МАЛОАРХАНГЕЛЬСКА, МБДОУ Г.МЦЕНСКА ДЕТСКИЙ САД №14, МБДОУ ПОКРОВСКИЙ ДЕТСКИЙ САД ТЕРЕМОК, МБДОУ-ХОТЫНЕЦКИЙ ДЕТСКИЙ САД АЛЁНУШКА, МБДОУ Г. МЦЕНСКА ДЕТСКИЙ САД № 5, МБДОУ ДЕТСКИЙ САД № 11, МБДОУ ДЕТСКИЙ САД № 3, МБДОУ ДЕТСКИЙ САД № 6, МБДОУ ДЕТСКИЙ САД № 7 ПОС. ВЯТСКИЙ ПОСАД ОРЛОВСКОГО МУНИЦИПАЛЬНОГО ОКРУГА, МБДОУ ДЕТСКИЙ САД № 8, МБДОУ ДЕТСКИЙ САД №19 Д. ЖИЛИНА ОРЛОВСКОГО МУНИЦИПАЛЬНОГО ОКРУГА, МБДОУ ДЕТСКИЙ САД №5 ПОС. СТАЛЬНОЙ КОНЬ ОРЛОВСКОГО МУНИЦИПАЛЬНОГО ОКРУГА, МБДОУ ЦРР - ДЕТСКИЙ САД № 16 Г.ЛИВНЫ, МБДОУ ДЕТСКИЙ САД №3 Г. ЛИВНЫ, МБДОУ ДЕТСКИЙ САД ЁЛОЧКА).

Значения ниже среднего имеют 49 образовательных организаций или 55,68% от общего количества образовательных организаций, участвующих в НОК УООД (МБДОУ Г. МЦЕНСКА ДЕТСКИЙ САД № 10, МБДОУ Г. МЦЕНСКА ДЕТСКИЙ САД № 11, МБДОУ Г. МЦЕНСКА ДЕТСКИЙ САД № 13, МБДОУ Г. МЦЕНСКА ДЕТСКИЙ САД № 7, МБДОУ Г. МЦЕНСКА ДЕТСКИЙ САД № 9, МБДОУ ДЕТСКИЙ САД № 1 ГОРОДА ЛИВНЫ, МБДОУ ДЕТСКИЙ САД № 12 Г. ЛИВНЫ, МБДОУ ДЕТСКИЙ САД № 17, МБДОУ ДЕТСКИЙ САД №1 Г.МАЛОАРХАНГЕЛЬСКА, МБДОУ ДЕТСКИЙ САД №2 П. НАРЫШКИНО ОБЩЕРАЗВИВАЮЩЕГО ВИДА, МБДОУ ДЕТСКИЙ САД №3 П.

НАРЫШКИНО ОБЩЕРАЗВИВАЮЩЕГО ВИДА, МБДОУ ДЕТСКИЙ САД №5 КОМБИНИРОВАННОГО ВИДА ГОРОДА ЛИВНЫ, МБДОУ ХОМУТОВСКИЙ Д/С, МБДОУ ЦРР - ДЕТСКИЙ САД №18, МДОУ ДЕТСКИЙ САД № 9, МБДОУ ДЕТСКИЙ САД №1 П. НАРЫШКИНО ОБЩЕРАЗВИВАЮЩЕГО ВИДА, МБДОУ Г. МЦЕНСКА ДЕТСКИЙ САД № 4, МБДОУ ДЕТСКИЙ САД №2 РЯБИНУШКА Г. НОВОСИЛЯ, МБДОУ ДЕТСКИЙ САД № 1, МБДОУ ЦЕНТР РАЗВИТИЯ РЕБЁНКА - ДЕТСКИЙ САД №20, МБДОУ ДЕТСКИЙ САД № 2 П.ВЕРХОВЬЕ, МБДОУ ДЕТСКИЙ САД №1 СОЛНЫШКО, МБДОУ ДЕТСКИЙ САД №4, МБДОУ ДС №3 П. СОВХОЗНЫЙ, МБДОУ ДС С. СЕРГИЕВСКОЕ, МБДОУ МИЧУРИНСКИЙ ДЕТСКИЙ САД, МБДОУ РУССКО-БРОДСКИЙ ДЕТСКИЙ САД №2, МБДОУ ТУРОВСКИЙ ДЕТСКИЙ САД, МБДОУ ДЕТСКИЙ САД № 1 П.ШАБЛЫКИНО, МБДОУ ВАСИЛЬЕВСКИЙ ДЕТСКИЙ САД ЗАЛЕГОЩЕНСКОГО РАЙОНА ОРЛОВСКОЙ ОБЛАСТИ, МБДОУ ДЕТСКИЙ САД №31 С. ПАЮСОВО ОРЛОВСКОГО МУНИЦИПАЛЬНОГО ОКРУГА, МБДОУ Д/С КОЛОБОК, БДОУ ТР ОО ТРОСНЯНСКИЙ ДЕТСКИЙ САД РОДНИЧОК, МБДОУ ДЕТСКИЙ САД №11 Д. ДУБОВАЯ РОЩА ОРЛОВСКОГО МУНИЦИПАЛЬНОГО ОКРУГА, МБДОУ Г. МЦЕНСКА ДЕТСКИЙ САД № 1, МБДОУ Г. МЦЕНСКА ДЕТСКИЙ САД № 12, МБДОУ ГУБКИНСКИЙ ДЕТСКИЙ САД, МБДОУ ДЕТСКИЙ САД № 10, МБДОУ ДЕТСКИЙ САД № 34 Д.ШЕПИНО ОРЛОВСКОГО МУНИЦИПАЛЬНОГО ОКРУГА, МБДОУ ДЕТСКИЙ САД №2, МБДОУ ДЕТСКИЙ САД №27 Д. СТАНОВОЕ ОРЛОВСКОГО МУНИЦИПАЛЬНОГО ОКРУГА, МБДОУ ДЕТСКИЙ САД П. СТ. МАЛОАРХАНГЕЛЬСК, МБДОУ ДЕТСКИЙ САД СОЛНЫШКО, МБДОУ ДЕТСКИЙ САД ТЕРЕМОК ЗАЛЕГОЩЕНСКОГО РАЙОНА ОРЛОВСКОЙ ОБЛАСТИ, МБДОУ КАЗАРСКИЙ ДЕТСКИЙ САД КОЛОКОЛЬЧИК ЗАЛЕГОЩЕНСКОГО РАЙОНА ОРЛОВСКОЙ ОБЛАСТИ, МБДОУ ЛОМОВСКИЙ ДЕТСКИЙ САД РОМАШКА ЗАЛЕГОЩЕНСКОГО РАЙОНА ОРЛОВСКОЙ ОБЛАСТИ, МБДОУ МОХОВСКОЙ ДЕТСКИЙ САД КОРАБЛИК ЗАЛЕГОЩЕНСКОГО РАЙОНА ОРЛОВСКОЙ ОБЛАСТИ, МБДОУ РОССОШЕНСКИЙ ДЕТСКИЙ САД №1, МБДОУ-ЖУДЕРСКИЙ ДЕТСКИЙ САД ЛЕСОВИЧОК).

Анализируя созданные условия для детей-инвалидов в образовательных организациях Орловской области, можно констатировать, что:

- входные группы оборудованы пандусами в 23 образовательных организациях (26,14% от общего количества образовательных организаций);

- расширенные дверные проёмы, адаптированные лифты, поручни имеются в 16 образовательных организациях (18,18% от общего количества образовательных организаций);
- специально оборудованные санитарно-гигиенические помещения имеются в 20 образовательных организациях (22,73% от общего количества образовательных организаций);
- выделенные стоянки для автотранспортных средств инвалидов имеются в 13 образовательных организациях (14,77% от общего количества образовательных организаций);
- сменные кресла-коляски имеются в наличии в 3 образовательных организациях (3,41% от общего количества образовательных организаций);
- 87 образовательных организаций имеют альтернативную версию официального сайта образовательной организации в сети «Интернет» для инвалидов по зрению в соответствии с ГОСТ (98,86% от общего количества образовательных организаций);
- работники 40 образовательных организаций, принявших участие в мониторинге, могут оказывать помощь по сопровождению инвалидов в помещениях образовательных организаций (45,45% от общего количества образовательных организаций);
- услуги по дублированию для инвалидов по слуху и зрению звуковой и зрительной информации предоставляются в одной образовательной организации (1,14% от общего количества образовательных организаций);
- дублирование надписей, знаков и иной текстовой и графической информации знаками, выполненными рельефно-точечным шрифтом Брайля, имеется в 5 образовательных организациях (5,68% от общего количества образовательных организаций);
- предоставление услуг в дистанционном режиме или на дому возможно в 22 образовательных организациях (25,00% от общего количества образовательных организаций);

- возможность предоставления инвалидам по слуху (слуху и зрению) услуг сурдопереводчика (тифлосурдопереводчика) имеется в 2 образовательных организациях (2,27% от общего количества образовательных организаций).

Доля участников образовательных отношений, удовлетворённых доступностью образовательных услуг для инвалидов составляет 85,87%.

Оценки выше среднего получили следующие организации:

- МБДОУ «ДЕТСКИЙ САД №8 Д. ЖИЛИНА» ОРЛОВСКОГО МУНИЦИПАЛЬНОГО ОКРУГА;
- БДОУ ДЕТСКИЙ САД СКАЗКА;
- МБДОУ ДЕТСКИЙ САД № 12 Д. МАЛАЯ КУЛИКОВКА ОРЛОВСКОГО МУНИЦИПАЛЬНОГО ОКРУГА;
- МБДОУ ЗНАМЕНСКИЙ ДЕТСКИЙ САД ТЕРЕМОК;
- МБДОУ - ДЕТСКИЙ САД СОЛНЫШКО;
- МБДОУ ДЕТСКИЙ САД ЛУЧИК КОМБИНИРОВАННОГО ВИДА;
- МБДОУ - ДЕТСКИЙ САД №1 СОЛНЫШКО;
- МБДОУ ДС №8 С. КОРОТЫШ;
- КДОУ ОО МЦЕНСКИЙ ДЕТСКИЙ ДОМ ДЛЯ ДЕТЕЙ-СИРОТ И ДЕТЕЙ, ОСТАВШИХСЯ БЕЗ ПОПЕЧЕНИЯ РОДИТЕЛЕЙ, ДОШКОЛЬНОГО ВОЗРАСТА;
- МБДОУ ДЕТСКИЙ САД СВЕТЛЯЧОК;
- МБДОУ МАЛИНОВСКИЙ ДЕТСКИЙ САД КРАСНОЗОРЕНСКОГО РАЙОНА ОРЛОВСКОЙ ОБЛАСТИ;
- МБДОУ Д/С КОЛОКОЛЬЧИК;
- МБДОУ - ДЕТСКИЙ САД №1 П.ГЛАЗУНОВКА;
- МБДОУ ЗМИЕВСКИЙ ДЕТСКИЙ САД КОМБИНИРОВАННОГО ВИДА №1;
- МБДОУ РУССКО-БРОДСКИЙ ДЕТСКИЙ САД № 1;
- МБДОУ ЦРР - ДЕТСАД №22 Г. ЛИВНЫ;
- МБДОУ ДЕТСКИЙ САД № 1 П. ВЕРХОВЬЕ;
- ДЕТСКИЙ САД № 1;
- МБДОУ ДЕТСКИЙ САД № 19;
- МБДОУ Г. МЦЕНСКА ДЕТСКИЙ САД № 6;
- МБДОУ ДЕТСКИЙ САД СОЛНЫШКО ЗАЛЕГОЩЕНСКОГО РАЙОНА ОРЛОВСКОЙ ОБЛАСТИ;
- МБДОУ ДЕТСКИЙ САД №2;
- МБДОУ ДЕТСКИЙ САД №1;
- МБДОУ ДЕТСКИЙ САД №2 Г.МАЛОАРХАНГЕЛЬСКА;
- МБДОУ Г. МЦЕНСКА ДЕТСКИЙ САД № 15;
- МБДОУ Г.МЦЕНСКА ДЕТСКИЙ САД №14;
- МБДОУ ПОКРОВСКИЙ ДЕТСКИЙ САД ТЕРЕМОК;
- МБДОУ-ХОТЫНЕЦКИЙ ДЕТСКИЙ САД АЛЁНУШКА;
- МБДОУ ДЕТСКИЙ САД №5 ПОС. СТАЛЬНОЙ КОНЬ ОРЛОВСКОГО

МУНИЦИПАЛЬНОГО ОКРУГА;

- МБДОУ ДЕТСКИЙ САД № 7 ПОС. ВЯТСКИЙ ПОСАД ОРЛОВСКОГО МУНИЦИПАЛЬНОГО ОКРУГА;

- МБДОУ ДЕТСКИЙ САД №19 Д. ЖИЛИНА ОРЛОВСКОГО МУНИЦИПАЛЬНОГО ОКРУГА;

- МБДОУ ДЕТСКИЙ САД № 3;
- МБДОУ ДЕТСКИЙ САД № 6;
- МБДОУ ДЕТСКИЙ САД № 8;
- МБДОУ ДЕТСКИЙ САД № 11;
- МБДОУ Г. МЦЕНСКА ДЕТСКИЙ САД № 5;
- МБДОУ ЦРР - ДЕТСКИЙ САД № 16 Г.ЛИВНЫ;
- МБДОУ ДЕТСКИЙ САД №3 Г. ЛИВНЫ;
- МБДОУ ДЕТСКИЙ САД ЁЛОЧКА.

Низкие оценки получили следующие организации:

- МБДОУ ДЕТСКИЙ САД № 1 ГОРОДА ЛИВНЫ;
- МБДОУ ДЕТСКИЙ САД №5 КОМБИНИРОВАННОГО ВИДА ГОРОДА ЛИВНЫ;

- МДОУ ДЕТСКИЙ САД № 9;
- МБДОУ ДЕТСКИЙ САД № 12 Г. ЛИВНЫ;
- МБДОУ ДЕТСКИЙ САД № 17;
- МБДОУ ЦРР - ДЕТСКИЙ САД №18;
- МБДОУ ДЕТСКИЙ САД №1 Г.МАЛОАРХАНГЕЛЬСКА;
- МБДОУ Г. МЦЕНСКА ДЕТСКИЙ САД № 13;
- МБДОУ Г. МЦЕНСКА ДЕТСКИЙ САД № 9;
- МБДОУ Г. МЦЕНСКА ДЕТСКИЙ САД № 7;
- МБДОУ Г. МЦЕНСКА ДЕТСКИЙ САД № 11;
- МБДОУ Г. МЦЕНСКА ДЕТСКИЙ САД № 10;
- МБДОУ ХОМУТОВСКИЙ Д/С;

- МБДОУ ДЕТСКИЙ САД №3 П. НАРЫШКИНО ОБЩЕРАЗВИВАЮЩЕГО ВИДА;

- МБДОУ ДЕТСКИЙ САД №2 П. НАРЫШКИНО ОБЩЕРАЗВИВАЮЩЕГО ВИДА;

- МБДОУ ДЕТСКИЙ САД №1 П. НАРЫШКИНО ОБЩЕРАЗВИВАЮЩЕГО ВИДА;

- МБДОУ Г. МЦЕНСКА ДЕТСКИЙ САД № 4;
- МБДОУ ДЕТСКИЙ САД №2 РЯБИНУШКА Г. НОВОСИЛЯ;
- МБДОУ ДЕТСКИЙ САД № 1;
- МБДОУ ЦЕНТР РАЗВИТИЯ РЕБЁНКА - ДЕТСКИЙ САД №20;
- МБДОУ ДЕТСКИЙ САД № 2 П.ВЕРХОВЬЕ;
- МБДОУ ДЕТСКИЙ САД №4;
- МБДОУ МИЧУРИНСКИЙ ДЕТСКИЙ САД;
- МБДОУ РУССКО-БРОДСКИЙ ДЕТСКИЙ САД №2;

- МБДОУ ТУРОВСКИЙ ДЕТСКИЙ САД;
- МБДОУ ДС С. СЕРГИЕВСКОЕ;
- МБДОУ ДС №3 П. СОВХОЗНЫЙ;
- МБДОУ ДЕТСКИЙ САД №1 СОЛНЫШКО;
- МБДОУ ДЕТСКИЙ САД № 1 П.ШАБЛЫКИНО;
- МБДОУ ДЕТСКИЙ САД №31 С. ПАЮСОВО ОРЛОВСКОГО МУНИЦИПАЛЬНОГО ОКРУГА;
- МБДОУ ВАСИЛЬЕВСКИЙ ДЕТСКИЙ САД ЗАЛЕГОЩЕНСКОГО РАЙОНА ОРЛОВСКОЙ ОБЛАСТИ;
- МБДОУ Д/С КОЛОБОК;
- БДОУ ТР ОО ТРОСНЯНСКИЙ ДЕТСКИЙ САД РОДНИЧОК;
- МБДОУ ДЕТСКИЙ САД №11 Д. ДУБОВАЯ РОЦА ОРЛОВСКОГО МУНИЦИПАЛЬНОГО ОКРУГА;
- МБДОУ ДЕТСКИЙ САД №27 Д. СТАНОВОЕ ОРЛОВСКОГО МУНИЦИПАЛЬНОГО ОКРУГА;
- МБДОУ ДЕТСКИЙ САД № 34 Д.ШЕПИНО ОРЛОВСКОГО МУНИЦИПАЛЬНОГО ОКРУГА;
- МБДОУ РОССОШЕНСКИЙ ДЕТСКИЙ САД №1;
- МБДОУ ДЕТСКИЙ САД №2;
- МБДОУ ДЕТСКИЙ САД № 10;
- МБДОУ ДЕТСКИЙ САД П. СТ. МАЛОАРХАНГЕЛЬСК;
- МБДОУ ГУБКИНСКИЙ ДЕТСКИЙ САД;
- МБДОУ Г. МЦЕНСКА ДЕТСКИЙ САД № 1;
- МБДОУ Г. МЦЕНСКА ДЕТСКИЙ САД № 12;
- МБДОУ ДЕТСКИЙ САД СОЛНЫШКО;
- МБДОУ-ЖУДЕРСКИЙ ДЕТСКИЙ САД ЛЕСОВИЧОК;
- МБДОУ КАЗАРСКИЙ ДЕТСКИЙ САД КОЛОКОЛЬЧИК ЗАЛЕГОЩЕНСКОГО РАЙОНА ОРЛОВСКОЙ ОБЛАСТИ;
- МБДОУ МОХОВСКОЙ ДЕТСКИЙ САД КОРАБЛИК ЗАЛЕГОЩЕНСКОГО РАЙОНА ОРЛОВСКОЙ ОБЛАСТИ;
- МБДОУ ЛОМОВСКИЙ ДЕТСКИЙ САД РОМАШКА ЗАЛЕГОЩЕНСКОГО РАЙОНА ОРЛОВСКОЙ ОБЛАСТИ;
- МБДОУ ДЕТСКИЙ САД ТЕРЕМОК ЗАЛЕГОЩЕНСКОГО РАЙОНА ОРЛОВСКОЙ ОБЛАСТИ.

Анализируя результаты по критерию «Показатели, характеризующие доступность услуг для инвалидов», проведя условное шкалирование по четырем уровням предоставления образовательных услуг (высокий, повышенный, средний и низкий), можно констатировать, что уровень доступности услуг для инвалидов в образовательных организациях Орловской области составляет 39,30 балла, что соответствует среднему уровню.

Результаты оценки доступности услуг для инвалидов, представлены в таблице 32.

Таблица 32.

Уровень	Количество баллов, соответствующих уровню	Количество организаций, достигших данного уровня
высокий	75,1 -100	5
повышенный	50,1 - 75	21
средний	25,1 - 50	34
низкий	0 - 25	28

На диаграмме (Рисунок 19) показано распределение образовательных организаций Орловской области в соответствии с рейтинговой оценкой по критерию III «Показатели, характеризующие доступность услуг для инвалидов».

Рисунок 19.

Распределение образовательных организаций Орловской области в соответствии с рейтинговой оценкой по критерию «Показатели, характеризующие доступность услуг для инвалидов».



Таким образом, подводя итоги независимой оценки качества условий оказания услуг образовательными организациями Орловской области по критерию «Доступность услуг для инвалидов» посредством анализа результатов онлайн анкетирования и наблюдения, учитывая, что максимально возможный балл за данный критерий составляет 100 баллов, можно отметить, что образовательными организациями, принявшими участие в НОК УООД, еще не в полной мере обеспечена доступность услуг для инвалидов.

2.7. КРИТЕРИЙ IV. ПОКАЗАТЕЛИ, ХАРАКТЕРИЗУЮЩИЕ ДОБРОЖЕЛАТЕЛЬНОСТЬ, ВЕЖЛИВОСТЬ РАБОТНИКОВ ОБРАЗОВАТЕЛЬНОЙ ОРГАНИЗАЦИИ.

Социологический компонент независимой оценки качества условий осуществления образовательной деятельности, который реализовывался в исследовании через анкетирование респондентов (родителей, обучающихся), был направлен на изучение степени удовлетворённости доброжелательностью, вежливостью работников образовательной организации.

Критерий IV «Доброжелательность, вежливость работников образовательной организации» представлен 3 показателями:

- доля участников образовательных отношений, удовлетворённых доброжелательностью, вежливостью работников образовательной организации, обеспечивающих первичный контакт и информирование получателя услуги при непосредственном обращении в образовательную организацию;
- доля участников образовательных отношений, удовлетворённых доброжелательностью, вежливостью работников образовательной организации, обеспечивающих непосредственное оказание образовательной услуги при обращении в образовательную организацию;
- доля участников образовательных отношений, удовлетворённых доброжелательностью, вежливостью работников образовательной организации при использовании дистанционных форм взаимодействия.

Максимально возможное количество баллов - 100.

Метод оценки – онлайн анкетирование.

В анкетировании не принимали участие респонденты КДОУ ОО Мценский детский дом для детей-сирот и детей, оставшихся без попечения родителей, дошкольного возраста. Так как респондентами (лицами, принимающими участие в анкетировании) являются родители (законные представители) и совершеннолетние обучающиеся, то в данной образовательной организации респондентов нет. В силу специфики деятельности у воспитанников детского дома нет родителей и все они не достигли совершеннолетия.

2.7.1. КРИТЕРИЙ IV ПОКАЗАТЕЛЬ 1. «ДОЛЯ ПОЛУЧАТЕЛЕЙ УСЛУГ, УДОВЛЕТВОРЕННЫХ ДОБРОЖЕЛАТЕЛЬНОСТЬЮ, ВЕЖЛИВОСТЬЮ РАБОТНИКОВ ОБРАЗОВАТЕЛЬНОЙ ОРГАНИЗАЦИИ, ОБЕСПЕЧИВАЮЩИХ ПЕРВИЧНЫЙ КОНТАКТ И ИНФОРМИРОВАНИЕ ПОЛУЧАТЕЛЯ УСЛУГИ ПРИ НЕПОСРЕДСТВЕННОМ ОБРАЩЕНИИ В ОРГАНИЗАЦИЮ».

Показатель представлен 1 индикатором:

- удовлетворённость доброжелательностью, вежливостью работников образовательной организации, обеспечивающих первичный контакт и информирование получателя услуги при непосредственном обращении в образовательную организацию.

Результаты, проведенного анализа анкетирования респондентов, по показателю «Доля получателей услуг, удовлетворенных доброжелательностью, вежливостью работников образовательной организации, обеспечивающих первичный контакт и информирование получателя услуги при непосредственном обращении в образовательную организацию» в образовательных организациях Орловской области представлены в таблице 33.

Таблица 33.

Удовлетворённость доброжелательностью, вежливостью работников образовательной организации, обеспечивающих первичный контакт и информирование получателя услуги при непосредственном обращении в образовательные организации Орловской области.

№ п/п	Наименование организации	Индикатор «Удовлетворённость доброжелательностью, вежливостью работников образовательной организации, обеспечивающих первичный контакт и информирование получателя услуги при непосредственном обращении в образовательные организации»
1.	БДОУ ДЕТСКИЙ САД СКАЗКА	100
2.	БДОУ ТР ОО ТРОСНЯНСКИЙ ДЕТСКИЙ САД РОДНИЧОК	100
3.	ДЕТСКИЙ САД № 1	100
4.	МБДОУ ДЕТСКИЙ САД №11 Д. ДУБОВАЯ РОЩА ОРЛОВСКОГО МУНИЦИПАЛЬНОГО ОКРУГА	100
5.	МБДОУ РУССКО-БРОДСКИЙ ДЕТСКИЙ САД № 1	100
6.	МБДОУ - ДЕТСКИЙ САД №1 П.ГЛАЗУНОВКА	100

7.	МБДОУ - ДЕТСКИЙ САД СОЛНЫШКО	100
8.	МБДОУ ВАСИЛЬЕВСКИЙ ДЕТСКИЙ САД ЗАЛЕГОЩЕНСКОГО РАЙОНА ОРЛОВСКОЙ ОБЛАСТИ	100
9.	МБДОУ Г. МЦЕНСКА ДЕТСКИЙ САД № 1	100
10.	МБДОУ Г. МЦЕНСКА ДЕТСКИЙ САД № 11	100
11.	МБДОУ Г. МЦЕНСКА ДЕТСКИЙ САД № 12	100
12.	МБДОУ Г. МЦЕНСКА ДЕТСКИЙ САД № 4	100
13.	МБДОУ Г. МЦЕНСКА ДЕТСКИЙ САД № 5	100
14.	МБДОУ Г. МЦЕНСКА ДЕТСКИЙ САД № 6	100
15.	МБДОУ Г. МЦЕНСКА ДЕТСКИЙ САД № 7	100
16.	МБДОУ Г. МЦЕНСКА ДЕТСКИЙ САД № 9	100
17.	МБДОУ Г.МЦЕНСКА ДЕТСКИЙ САД №14	100
18.	МБДОУ ГУБКИНСКИЙ ДЕТСКИЙ САД	100
19.	МБДОУ Д/С КОЛОБОК	100
20.	МБДОУ Д/С КОЛОКОЛЬЧИК	100
21.	МБДОУ ДЕТСКИЙ САД № 1 ГОРОДА ЛИВНЫ	100
22.	МБДОУ ДЕТСКИЙ САД № 1 П. ВЕРХОВЬЕ	100
23.	МБДОУ ДЕТСКИЙ САД № 1 П.ШАБЛЫКИНО	100
24.	МБДОУ ДЕТСКИЙ САД № 10	100
25.	МБДОУ ДЕТСКИЙ САД № 11	100
26.	МБДОУ ДЕТСКИЙ САД № 12 Д. МАЛАЯ КУЛИКОВКА ОРЛОВСКОГО МУНИЦИПАЛЬНОГО ОКРУГА	100
27.	МБДОУ ДЕТСКИЙ САД № 17	100
28.	МБДОУ ДЕТСКИЙ САД № 2 П.ВЕРХОВЬЕ	100
29.	МБДОУ ДЕТСКИЙ САД № 3	100
30.	МБДОУ ДЕТСКИЙ САД № 34 Д.ШЕПИНО ОРЛОВСКОГО МУНИЦИПАЛЬНОГО ОКРУГА	100
31.	МБДОУ ДЕТСКИЙ САД № 6	100
32.	МБДОУ ДЕТСКИЙ САД № 7 ПОС. ВЯТСКИЙ ПОСАД ОРЛОВСКОГО МУНИЦИПАЛЬНОГО ОКРУГА	100
33.	МБДОУ ДЕТСКИЙ САД № 8	100
34.	МБДОУ ДЕТСКИЙ САД №1	100
35.	МБДОУ ДЕТСКИЙ САД №1 СОЛНЫШКО	100
36.	МБДОУ ДЕТСКИЙ САД №19 Д. ЖИЛИНА ОРЛОВСКОГО МУНИЦИПАЛЬНОГО ОКРУГА	100
37.	МБДОУ ДЕТСКИЙ САД №2	100
38.	МБДОУ ДЕТСКИЙ САД №2	100
39.	МБДОУ ДЕТСКИЙ САД №2 Г.МАЛОАРХАНГЕЛЬСКА	100

40.	МБДОУ ДЕТСКИЙ САД №2 П. НАРЫШКИНО ОБЩЕРАЗВИВАЮЩЕГО ВИДА	100
41.	МБДОУ ДЕТСКИЙ САД №27 Д. СТАНОВОЕ ОРЛОВСКОГО МУНИЦИПАЛЬНОГО ОКРУГА	100
42.	МБДОУ ДЕТСКИЙ САД №3 Г. ЛИВНЫ	100
43.	МБДОУ ДЕТСКИЙ САД №3 П. НАРЫШКИНО ОБЩЕРАЗВИВАЮЩЕГО ВИДА	100
44.	МБДОУ ДЕТСКИЙ САД №31 С. ПАЮСОВО ОРЛОВСКОГО МУНИЦИПАЛЬНОГО ОКРУГА	100
45.	МБДОУ ДЕТСКИЙ САД №4	100
46.	МБДОУ ДЕТСКИЙ САД №5 КОМБИНИРОВАННОГО ВИДА ГОРОДА ЛИВНЫ	100
47.	МБДОУ ДЕТСКИЙ САД №5 ПОС. СТАЛЬНОЙ КОНЬ ОРЛОВСКОГО МУНИЦИПАЛЬНОГО ОКРУГА	100
48.	МБДОУ ДЕТСКИЙ САД ЁЛОЧКА	100
49.	МБДОУ ДЕТСКИЙ САД ЛУЧИК КОМБИНИРОВАННОГО ВИДА	100
50.	МБДОУ ДЕТСКИЙ САД П. СТ. МАЛОАРХАНГЕЛЬСК	100
51.	МБДОУ ДЕТСКИЙ САД СВЕТЛЯЧОК	100
52.	МБДОУ ДЕТСКИЙ САД СОЛНЫШКО	100
53.	МБДОУ ДЕТСКИЙ САД СОЛНЫШКО ЗАЛЕГОЩЕНСКОГО РАЙОНА ОРЛОВСКОЙ ОБЛАСТИ	100
54.	МБДОУ ДЕТСКИЙ САД ТЕРЕМОК ЗАЛЕГОЩЕНСКОГО РАЙОНА ОРЛОВСКОЙ ОБЛАСТИ	100
55.	МБДОУ ДС №3 П. СОВХОЗНЫЙ	100
56.	МБДОУ ДС №8 С. КОРОТЫШ	100
57.	МБДОУ ЗНАМЕНСКИЙ ДЕТСКИЙ САД ТЕРЕМОК	100
58.	МБДОУ КАЗАРСКИЙ ДЕТСКИЙ САД КОЛОКОЛЬЧИК ЗАЛЕГОЩЕНСКОГО РАЙОНА ОРЛОВСКОЙ ОБЛАСТИ	100
59.	МБДОУ ЛОМОВСКИЙ ДЕТСКИЙ САД РОМАШКА ЗАЛЕГОЩЕНСКОГО РАЙОНА ОРЛОВСКОЙ ОБЛАСТИ	100
60.	МБДОУ МАЛИНОВСКИЙ ДЕТСКИЙ САД КРАСНОЗОРЕНСКОГО РАЙОНА ОРЛОВСКОЙ ОБЛАСТИ	100
61.	МБДОУ МИЧУРИНСКИЙ ДЕТСКИЙ САД	100
62.	МБДОУ МОХОВСКОЙ ДЕТСКИЙ САД КОРАБЛИК ЗАЛЕГОЩЕНСКОГО РАЙОНА ОРЛОВСКОЙ ОБЛАСТИ	100
63.	МБДОУ ПОКРОВСКИЙ ДЕТСКИЙ САД ТЕРЕМОК	100
64.	МБДОУ РОССОШЕНСКИЙ ДЕТСКИЙ САД №1	100
65.	МБДОУ РУССКО-БРОДСКИЙ ДЕТСКИЙ САД №2	100
66.	МБДОУ ТУРОВСКИЙ ДЕТСКИЙ САД	100
67.	МБДОУ ЦЕНТР РАЗВИТИЯ РЕБЁНКА - ДЕТСКИЙ САД №20	100
68.	МБДОУ ЦРР - ДЕТСАД №22 Г. ЛИВНЫ	100
69.	МБДОУ ЦРР - ДЕТСКИЙ САД № 16 Г.ЛИВНЫ	100
70.	МБДОУ ЦРР - ДЕТСКИЙ САД №18	100

71.	МБДОУ-ЖУДЕРСКИЙ ДЕТСКИЙ САД ЛЕСОВИЧОК	100
72.	МБДОУ ДЕТСКИЙ САД №1 П. НАРЫШКИНО ОБЩЕРАЗВИВАЮЩЕГО ВИДА	99,24
73.	МБДОУ Г. МЦЕНСКА ДЕТСКИЙ САД № 13	99,18
74.	МБДОУ ДЕТСКИЙ САД № 12 Г. ЛИВНЫ	99,07
75.	МБДОУ Г. МЦЕНСКА ДЕТСКИЙ САД № 15	98,95
76.	МБДОУ ХОМУТОВСКИЙ Д/С	98,9
77.	МБДОУ ДЕТСКИЙ САД № 19	98,78
78.	МБДОУ ДЕТСКИЙ САД № 1	98,68
79.	МБДОУ "ДЕТСКИЙ САД №8 Д. ЖИЛИНА" ОРЛОВСКОГО МУНИЦИПАЛЬНОГО ОКРУГА	98,66
80.	МБДОУ Г. МЦЕНСКА ДЕТСКИЙ САД № 10	98,63
81.	МБДОУ ДЕТСКИЙ САД №2 РЯБИНУШКА Г. НОВОСИЛЯ	98,63
82.	МБДОУ-ХОТЫНЕЦКИЙ ДЕТСКИЙ САД АЛЁНУШКА	98,53
83.	МБДОУ ЗМИЕВСКИЙ ДЕТСКИЙ САД КОМБИНИРОВАННОГО ВИДА №1	98,48
84.	МДОУ ДЕТСКИЙ САД № 9	98,18
85.	МБДОУ - ДЕТСКИЙ САД №1 СОЛНЫШКО	96,63
86.	МБДОУ ДЕТСКИЙ САД №1 Г.МАЛОАРХАНГЕЛЬСКА	94,29
87.	МБДОУ ДС С. СЕРГИЕВСКОЕ	78,95
88.	КДОУ ОО МЦЕНСКИЙ ДЕТСКИЙ ДОМ ДЛЯ ДЕТЕЙ-СИРОТ И ДЕТЕЙ, ОСТАВШИХСЯ БЕЗ ПОПЕЧЕНИЯ РОДИТЕЛЕЙ, ДОШКОЛЬНОГО ВОЗРАСТА	0
	СРЕДНЕЕ ЗНАЧЕНИЕ	98,34

В целом большая часть респондентов положительно ответила на вопрос: «Выберите один из вариантов ответа: неудовлетворительно (не устраивает), удовлетворительно, полностью устраивает доброжелательность, вежливость работников образовательных организаций Орловской области, обеспечивающих первичный контакт и информирование получателя услуги при непосредственном обращении в образовательную организацию», что говорит о высоком уровне доброжелательности работников образовательных организаций Орловской области.

Максимальное количество баллов (100) получила 71 образовательная организация, что составило 80,68% от общего количества образовательных организаций, участвующих в НОК УООД (БДОУ ДЕТСКИЙ САД СКАЗКА, БДОУ ТР ОО ТРОСНЯНСКИЙ ДЕТСКИЙ САД РОДНИЧОК, ДЕТСКИЙ САД № 1, МБДОУ ДЕТСКИЙ САД №11 Д. ДУБОВАЯ РОЩА ОРЛОВСКОГО МУНИЦИПАЛЬНОГО ОКРУГА, МБДОУ РУССКО-БРОДСКИЙ

ДЕТСКИЙ САД № 1, МБДОУ - ДЕТСКИЙ САД №1 П.ГЛАЗУНОВКА, МБДОУ - ДЕТСКИЙ САД СОЛНЫШКО, МБДОУ ВАСИЛЬЕВСКИЙ ДЕТСКИЙ САД ЗАЛЕГОЩЕНСКОГО РАЙОНА ОРЛОВСКОЙ ОБЛАСТИ, МБДОУ Г. МЦЕНСКА ДЕТСКИЙ САД № 1, МБДОУ Г. МЦЕНСКА ДЕТСКИЙ САД № 11, МБДОУ Г. МЦЕНСКА ДЕТСКИЙ САД № 12, МБДОУ Г. МЦЕНСКА ДЕТСКИЙ САД № 4, МБДОУ Г. МЦЕНСКА ДЕТСКИЙ САД № 5, МБДОУ Г. МЦЕНСКА ДЕТСКИЙ САД № 6, МБДОУ Г. МЦЕНСКА ДЕТСКИЙ САД № 7, МБДОУ Г. МЦЕНСКА ДЕТСКИЙ САД № 9, МБДОУ Г. МЦЕНСКА ДЕТСКИЙ САД №14, МБДОУ ГУБКИНСКИЙ ДЕТСКИЙ САД, МБДОУ Д/С КОЛОБОК, МБДОУ Д/С КОЛОКОЛЬЧИК, МБДОУ ДЕТСКИЙ САД № 1 ГОРОДА ЛИВНЫ, МБДОУ ДЕТСКИЙ САД № 1 П. ВЕРХОВЬЕ, МБДОУ ДЕТСКИЙ САД № 1 П.ШАБЛЫКИНО, МБДОУ ДЕТСКИЙ САД № 10, МБДОУ ДЕТСКИЙ САД № 11, МБДОУ ДЕТСКИЙ САД № 12 Д. МАЛАЯ КУЛИКОВКА ОРЛОВСКОГО МУНИЦИПАЛЬНОГО ОКРУГА, МБДОУ ДЕТСКИЙ САД № 17, МБДОУ ДЕТСКИЙ САД № 2 П.ВЕРХОВЬЕ, МБДОУ ДЕТСКИЙ САД № 3, МБДОУ ДЕТСКИЙ САД № 34 Д.ШЕПИНО ОРЛОВСКОГО МУНИЦИПАЛЬНОГО ОКРУГА, МБДОУ ДЕТСКИЙ САД № 6, МБДОУ ДЕТСКИЙ САД № 7 ПОС. ВЯТСКИЙ ПОСАД ОРЛОВСКОГО МУНИЦИПАЛЬНОГО ОКРУГА, МБДОУ ДЕТСКИЙ САД № 8, МБДОУ ДЕТСКИЙ САД №1, МБДОУ ДЕТСКИЙ САД №1 СОЛНЫШКО, МБДОУ ДЕТСКИЙ САД №19 Д. ЖИЛИНА ОРЛОВСКОГО МУНИЦИПАЛЬНОГО ОКРУГА, МБДОУ ДЕТСКИЙ САД №2, МБДОУ ДЕТСКИЙ САД №2, МБДОУ ДЕТСКИЙ САД №2 Г.МАЛОАРХАНГЕЛЬСКА, МБДОУ ДЕТСКИЙ САД №2 П. НАРЫШКИНО ОБЩЕРАЗВИВАЮЩЕГО ВИДА, МБДОУ ДЕТСКИЙ САД №27 Д. СТАНОВОЕ ОРЛОВСКОГО МУНИЦИПАЛЬНОГО ОКРУГА, МБДОУ ДЕТСКИЙ САД №3 Г. ЛИВНЫ, МБДОУ ДЕТСКИЙ САД №3 П. НАРЫШКИНО ОБЩЕРАЗВИВАЮЩЕГО ВИДА, МБДОУ ДЕТСКИЙ САД №31 С. ПАЮСОВО ОРЛОВСКОГО МУНИЦИПАЛЬНОГО ОКРУГА, МБДОУ ДЕТСКИЙ САД №4, МБДОУ ДЕТСКИЙ САД №5 КОМБИНИРОВАННОГО ВИДА ГОРОДА ЛИВНЫ, МБДОУ ДЕТСКИЙ САД №5 ПОС. СТАЛЬНОЙ КОНЬ ОРЛОВСКОГО МУНИЦИПАЛЬНОГО ОКРУГА, МБДОУ ДЕТСКИЙ САД ЁЛОЧКА, МБДОУ ДЕТСКИЙ САД ЛУЧИК КОМБИНИРОВАННОГО ВИДА, МБДОУ ДЕТСКИЙ САД П. СТ. МАЛОАРХАНГЕЛЬСК, МБДОУ ДЕТСКИЙ САД СВЕТЛЯЧОК, МБДОУ ДЕТСКИЙ САД СОЛНЫШКО, МБДОУ ДЕТСКИЙ САД СОЛНЫШКО ЗАЛЕГОЩЕНСКОГО РАЙОНА ОРЛОВСКОЙ ОБЛАСТИ, МБДОУ ДЕТСКИЙ САД ТЕРЕМОК ЗАЛЕГОЩЕНСКОГО РАЙОНА ОРЛОВСКОЙ ОБЛАСТИ, МБДОУ ДС №3 П. СОВХОЗНЫЙ, МБДОУ ДС №8 С. КОРОТЫШ, МБДОУ

ЗНАМЕНСКИЙ ДЕТСКИЙ САД ТЕРЕМОК, МБДОУ КАЗАРСКИЙ ДЕТСКИЙ САД КОЛОКОЛЬЧИК ЗАЛЕГОЩЕНСКОГО РАЙОНА ОРЛОВСКОЙ ОБЛАСТИ, МБДОУ ЛОМОВСКИЙ ДЕТСКИЙ САД РОМАШКА ЗАЛЕГОЩЕНСКОГО РАЙОНА ОРЛОВСКОЙ ОБЛАСТИ, МБДОУ МАЛИНОВСКИЙ ДЕТСКИЙ САД КРАСНОЗОРЕНСКОГО РАЙОНА ОРЛОВСКОЙ ОБЛАСТИ, МБДОУ МИЧУРИНСКИЙ ДЕТСКИЙ САД, МБДОУ МОХОВСКОЙ ДЕТСКИЙ САД КОРАБЛИК ЗАЛЕГОЩЕНСКОГО РАЙОНА ОРЛОВСКОЙ ОБЛАСТИ, МБДОУ ПОКРОВСКИЙ ДЕТСКИЙ САД ТЕРЕМОК, МБДОУ РОССОШЕНСКИЙ ДЕТСКИЙ САД №1, МБДОУ РУССКО-БРОДСКИЙ ДЕТСКИЙ САД №2, МБДОУ ТУРОВСКИЙ ДЕТСКИЙ САД, МБДОУ ЦЕНТР РАЗВИТИЯ РЕБЁНКА - ДЕТСКИЙ САД №20, МБДОУ ЦРР - ДЕТСАД №22 Г. ЛИВНЫ, МБДОУ ЦРР - ДЕТСКИЙ САД № 16 Г.ЛИВНЫ, МБДОУ ЦРР - ДЕТСКИЙ САД №18, МБДОУ-ЖУДЕРСКИЙ ДЕТСКИЙ САД ЛЕСОВИЧОК).

Значения выше среднего имеют 12 образовательных организаций или 13,64% от общего количества организаций, принявших участие в НОК УООД (МБДОУ ДЕТСКИЙ САД №1 П. НАРЫШКИНО ОБЩЕРАЗВИВАЮЩЕГО ВИДА, МБДОУ Г. МЦЕНСКА ДЕТСКИЙ САД № 13, МБДОУ ДЕТСКИЙ САД № 12 Г. ЛИВНЫ, МБДОУ Г. МЦЕНСКА ДЕТСКИЙ САД № 15, МБДОУ ХОМУТОВСКИЙ Д/С, МБДОУ ДЕТСКИЙ САД № 19, МБДОУ ДЕТСКИЙ САД № 1, МБДОУ «ДЕТСКИЙ САД №8 Д. ЖИЛИНА» ОРЛОВСКОГО МУНИЦИПАЛЬНОГО ОКРУГА, МБДОУ Г. МЦЕНСКА ДЕТСКИЙ САД № 10, МБДОУ ДЕТСКИЙ САД №2 РЯБИНУШКА Г. НОВОСИЛЯ, МБДОУ-ХОТЫНЕЦКИЙ ДЕТСКИЙ САД АЛЁНУШКА, МБДОУ ЗМИЕВСКИЙ ДЕТСКИЙ САД КОМБИНИРОВАННОГО ВИДА №1).

Значения ниже среднего имеют 4 образовательные организации, составляющие 4,5% от общего количества образовательных организаций, участвующих в НОК УООД (МДОУ ДЕТСКИЙ САД № 9, МБДОУ - ДЕТСКИЙ САД №1 СОЛНЫШКО, МБДОУ ДЕТСКИЙ САД №1 Г.МАЛОАРХАНГЕЛЬСКА, МБДОУ ДС С. СЕРГИЕВСКОЕ).

Нулевое значение имеет одна образовательная организация, что составило 1,13% от общего количества образовательных организаций, участвующих в анкетировании по данному показателю (КДОУ ОО МЦЕНСКИЙ ДЕТСКИЙ ДОМ ДЛЯ ДЕТЕЙ-СИРОТ И ДЕТЕЙ, ОСТАВШИХСЯ БЕЗ ПОПЕЧЕНИЯ РОДИТЕЛЕЙ, ДОШКОЛЬНОГО ВОЗРАСТА). Данное значение стало возможным в связи с тем, что в данной

образовательной организации отсутствуют респонденты и в анкетировании никто не принимал участие.

По данному показателю все образовательные организации получили результаты, соответствующие высокому значению.

По результатам проведения анкетирования респондентов средняя оценка по данному показателю в образовательных организациях Орловской области составила 98,34 балла из максимального значения в 100 баллов.

Таблица 34.

Уровень удовлетворенности респондентов НОК УООД по индикатору «Удовлетворённость доброжелательностью, вежливостью работников образовательной организации, обеспечивающих первичный контакт и информирование получателя услуги при непосредственном обращении в образовательную организацию» в образовательных организациях Орловской области.

№ п/п	Образовательная организация	Всего ответов	Варианты ответов					
			Неудовлетворительно, не устраивает		Удовлетворительно		Полностью устраивает	
			колич.	%	колич.	%	колич.	%
1	МБДОУ "ДЕТСКИЙ САД №8 Д. ЖИЛИНА" ОРЛОВСКОГО МУНИЦИПАЛЬНОГО ОКРУГА	149	2	1,34	12	8,05	135	90,60
2	МБДОУ ДЕТСКИЙ САД №1 П. НАРЫШКИНО ОБЩЕРАЗВИВАЮЩЕГО ВИДА	132	1	0,76	7	5,30	124	93,94
3	МБДОУ ЗМИЕВСКИЙ ДЕТСКИЙ САД КОМБИНИРОВАННОГО ВИДА №1	132	2	1,52	15	11,36	115	87,12
4	МБДОУ ДЕТСКИЙ САД № 17	130	0	0	7	5,38	123	94,62
5	МБДОУ Г. МЦЕНСКА ДЕТСКИЙ САД № 13	122	1	0,82	20	16,39	101	82,79
6	МБДОУ - ДЕТСКИЙ САД №1 П.ГЛАЗУНОВКА	119	0	0	19	15,97	100	84,03
7	МБДОУ ЦРР - ДЕТСКИЙ САД № 16 Г.ЛИВНЫ	111	0	0	6	5,41	105	94,59
8	МБДОУ ДЕТСКИЙ САД № 12 Г. ЛИВНЫ	108	1	0,93	11	10,19	96	88,89

9	МБДОУ ЦЕНТР РАЗВИТИЯ РЕБЁНКА - ДЕТСКИЙ САД №20	106	0	0	32	30,19	74	69,81
10	МБДОУ Д/С КОЛОКОЛЬЧИК	101	0	0	6	5,94	95	94,06
11	МБДОУ Г. МЦЕНСКА ДЕТСКИЙ САД № 15	95	1	1,05	8	8,42	86	90,53
12	МБДОУ ХОМУТОВСКИЙ Д/С	91	1	1,10	20	21,98	70	76,92
13	МБДОУ ДЕТСКИЙ САД №5 КОМБИНИРОВАННОГО ВИДА ГОРОДА ЛИВНЫ	90	0	0	24	26,67	66	73,33
14	МБДОУ - ДЕТСКИЙ САД №1 СОЛНЫШКО	89	3	3,37	9	10,11	77	86,52
15	МБДОУ Г. МЦЕНСКА ДЕТСКИЙ САД № 4	88	0	0	0	0	88	100,00
16	МБДОУ Г.МЦЕНСКА ДЕТСКИЙ САД №14	85	0	0	6	7,06	79	92,94
17	МБДОУ ДЕТСКИЙ САД № 1 П. ВЕРХОВЬЕ	84	0	0	2	2,38	82	97,62
18	БДОУ ДЕТСКИЙ САД СКАЗКА	83	0	0	5	6,02	78	93,98
19	МБДОУ ДЕТСКИЙ САД № 19	82	1	1,22	12	14,63	69	84,15
20	МБДОУ ЦРР - ДЕТСКИЙ САД №18	81	0	0	1	1,23	80	98,77
21	МБДОУ ДЕТСКИЙ САД № 1	76	1	1,32	38	50,00	37	48,68
22	МБДОУ Г. МЦЕНСКА ДЕТСКИЙ САД № 10	73	1	1,37	5	6,85	67	91,78
23	МБДОУ ДЕТСКИЙ САД №2 РЯБИНУШКА Г. НОВОСИЛЯ	73	1	1,37	4	5,48	68	93,15
24	МБДОУ Г. МЦЕНСКА ДЕТСКИЙ САД № 12	71	0	0	0	0	71	100,00
25	МБДОУ ДЕТСКИЙ САД ЛУЧИК КОМБИНИРОВАННОГО ВИДА	71	0	0	4	5,63	67	94,37
26	МБДОУ ПОКРОВСКИЙ ДЕТСКИЙ САД ТЕРЕМОК	71	0	0	0	0	71	100,00
27	МБДОУ ЗНАМЕНСКИЙ ДЕТСКИЙ САД ТЕРЕМОК	70	0	0	5	7,14	65	92,86
28	МБДОУ ЦРР - ДЕТСАД №22 Г. ЛИВНЫ	70	0	0	0	0	70	100,00
29	МБДОУ-ХОТЫНЕЦКИЙ ДЕТСКИЙ САД АЛЁНУШКА	68	1	1,47	8	11,76	59	86,76
30	МБДОУ Г. МЦЕНСКА ДЕТСКИЙ САД № 11	67	0	0	0	0	67	100,00

31	МБДОУ ДЕТСКИЙ САД СОЛНЫШКО ЗАЛЕГОЩЕНСКОГО РАЙОНА ОРЛОВСКОЙ ОБЛАСТИ	65	0	0	4	6,15	61	93,85
32	МБДОУ ДЕТСКИЙ САД ТЕРЕМОК ЗАЛЕГОЩЕНСКОГО РАЙОНА ОРЛОВСКОЙ ОБЛАСТИ	63	0	0	7	11,11	56	88,89
33	МБДОУ Г. МЦЕНСКА ДЕТСКИЙ САД № 9	61	0	0	5	8,20	56	91,80
34	МБДОУ ДЕТСКИЙ САД №3 П. НАРЫШКИНО ОБЩЕРАЗВИВАЮЩЕГО ВИДА	61	0	0	1	1,64	60	98,36
35	БДОУ ТР ОО ТРОСНЯНСКИЙ ДЕТСКИЙ САД РОДНИЧОК	57	0	0	3	5,26	54	94,74
36	МБДОУ ДЕТСКИЙ САД № 7 ПОС. ВЯТСКИЙ ПОСАД ОРЛОВСКОГО МУНИЦИПАЛЬНОГО ОКРУГА	57	0	0	0	0	57	100,00
37	МДОУ ДЕТСКИЙ САД № 9	55	1	1,82	14	25,45	40	72,73
38	МБДОУ ДЕТСКИЙ САД №2 П. НАРЫШКИНО ОБЩЕРАЗВИВАЮЩЕГО ВИДА	54	0	0	8	14,81	46	85,19
39	МБДОУ ДЕТСКИЙ САД № 6	53	0	0	13	24,53	40	75,47
40	МБДОУ ДЕТСКИЙ САД №2 Г.МАЛОАРХАНГЕЛЬСКА	51	0	0	4	7,84	47	92,16
41	МБДОУ ДЕТСКИЙ САД № 1 П.ШАБЛЫКИНО	48	0	0	5	10,42	43	89,58
42	МБДОУ ДЕТСКИЙ САД № 2 П.ВЕРХОВЬЕ	48	0	0	3	6,25	45	93,75
43	МБДОУ ДЕТСКИЙ САД №19 Д. ЖИЛИНА ОРЛОВСКОГО МУНИЦИПАЛЬНОГО ОКРУГА	48	0	0	1	2,08	47	97,92
44	МБДОУ ДЕТСКИЙ САД № 11	45	0	0	7	15,56	38	84,44
45	МБДОУ Г. МЦЕНСКА ДЕТСКИЙ САД № 5	44	0	0	9	20,45	35	79,55
46	МБДОУ ДЕТСКИЙ САД №2	43	0	0	0	0	43	100,00

47	МБДОУ ДЕТСКИЙ САД № 12 Д. МАЛАЯ КУЛИКОВКА ОРЛОВСКОГО МУНИЦИПАЛЬНОГО ОКРУГА	41	0	0	2	4,88	39	95,12
48	МБДОУ ДЕТСКИЙ САД № 1 ГОРОДА ЛИВНЫ	39	0	0	2	5,13	37	94,87
49	МБДОУ ДЕТСКИЙ САД №4	39	0	0	1	2,56	38	97,44
50	МБДОУ Г. МЦЕНСКА ДЕТСКИЙ САД № 7	38	0	0	2	5,26	36	94,74
51	МБДОУ ДЕТСКИЙ САД № 3	38	0	0	6	15,79	32	84,21
52	МБДОУ ДС №8 С. КОРОТЫШ	36	0	0	7	19,44	29	80,56
53	МБДОУ ДЕТСКИЙ САД №1 Г.МАЛОАРХАНГЕЛЬСКА	35	2	5,71	1	2,86	32	91,43
54	МБДОУ Г. МЦЕНСКА ДЕТСКИЙ САД № 6	34	0	0	2	5,88	32	94,12
55	МБДОУ ДЕТСКИЙ САД СОЛНЫШКО	33	0	0	0	0	33	100,00
56	МБДОУ ДЕТСКИЙ САД №1 СОЛНЫШКО	32	0	0	2	6,25	30	93,75
57	МБДОУ ДЕТСКИЙ САД №2	31	0	0	0	0	31	100,00
58	ДЕТСКИЙ САД № 1	29	0	0	3	10,34	26	89,66
59	МБДОУ ДЕТСКИЙ САД №1	27	0	0	3	11,11	24	88,89
60	МБДОУ ДЕТСКИЙ САД № 8	23	0	0	5	21,74	18	78,26
61	МБДОУ Г. МЦЕНСКА ДЕТСКИЙ САД № 1	22	0	0	2	9,09	20	90,91
62	МБДОУ ДЕТСКИЙ САД № 10	19	0	0	0	0	19	100,00
63	МБДОУ ДЕТСКИЙ САД СВЕТЛЯЧОК	19	0	0	0	0	19	100,00
64	МБДОУ ДС С. СЕРГИЕВСКОЕ	19	4	21,05	4	21,05	11	57,89
65	МБДОУ РУССКО-БРОДСКИЙ ДЕТСКИЙ САД № 1	18	0	0	2	11,11	16	88,89
66	МБДОУ ДЕТСКИЙ САД ЁЛОЧКА	18	0	0	0	0	18	100,00
67	МБДОУ ДЕТСКИЙ САД П. СТ. МАЛОАРХАНГЕЛЬСК	18	0	0	0	0	18	100,00
68	МБДОУ МИЧУРИНСКИЙ ДЕТСКИЙ САД	16	0	0	1	6,25	15	93,75

69	МБДОУ МОХОВСКОЙ ДЕТСКИЙ САД КОРАБЛИК ЗАЛЕГОЩЕНСКОГО РАЙОНА ОРЛОВСКОЙ ОБЛАСТИ	16	0	0	0	0	16	100,00
70	МБДОУ ДЕТСКИЙ САД №5 ПОС. СТАЛЬНОЙ КОНЬ ОРЛОВСКОГО МУНИЦИПАЛЬНОГО ОКРУГА	14	0	0	2	14,29	12	85,71
71	МБДОУ ДЕТСКИЙ САД №3 Г. ЛИВНЫ	13	0	0	0	0	13	100,00
72	МБДОУ ДС №3 П. СОВХОЗНЫЙ	13	0	0	1	7,69	12	92,31
73	МБДОУ ЛОМОВСКИЙ ДЕТСКИЙ САД РОМАШКА ЗАЛЕГОЩЕНСКОГО РАЙОНА ОРЛОВСКОЙ ОБЛАСТИ	13	0	0	0	0	13	100,00
74	МБДОУ ВАСИЛЬЕВСКИЙ ДЕТСКИЙ САД ЗАЛЕГОЩЕНСКОГО РАЙОНА ОРЛОВСКОЙ ОБЛАСТИ	12	0	0	0	0	12	100,00
75	МБДОУ ДЕТСКИЙ САД № 34 Д.ШЕПИНО ОРЛОВСКОГО МУНИЦИПАЛЬНОГО ОКРУГА	11	0	0	2	18,18	9	81,82
76	МБДОУ РОССОШЕНСКИЙ ДЕТСКИЙ САД №1	11	0	0	0	0	11	100,00
77	МБДОУ ДЕТСКИЙ САД №27 Д. СТАНОВОЕ ОРЛОВСКОГО МУНИЦИПАЛЬНОГО ОКРУГА	10	0	0	0	0	10	100,00
78	МБДОУ РУССКО-БРОДСКИЙ ДЕТСКИЙ САД №2	9	0	0	1	11,11	8	88,89
79	МБДОУ - ДЕТСКИЙ САД СОЛНЫШКО	7	0	0	2	28,57	5	71,43
80	МБДОУ ДЕТСКИЙ САД №11 Д. ДУБОВАЯ РОЩА ОРЛОВСКОГО МУНИЦИПАЛЬНОГО ОКРУГА	6	0	0	1	16,67	5	83,33
81	МБДОУ ГУБКИНСКИЙ ДЕТСКИЙ САД	6	0	0	0	0	6	100,00

82	МБДОУ МАЛИНОВСКИЙ ДЕТСКИЙ САД КРАСНОЗОРЕНСКОГО РАЙОНА ОРЛОВСКОЙ ОБЛАСТИ	6	0	0	0	0	6	100,00
83	МБДОУ ТУРОВСКИЙ ДЕТСКИЙ САД	6	0	0	0	0	6	100,00
84	МБДОУ-ЖУДЕРСКИЙ ДЕТСКИЙ САД ЛЕСОВИЧОК	6	0	0	0	0	6	100,00
85	МБДОУ Д/С КОЛОБОК	4	0	0	0	0	4	100,00
86	МБДОУ ДЕТСКИЙ САД №31 С. ПАЮСОВО ОРЛОВСКОГО МО	4	0	0	0	0	4	100,00
87	МБДОУ КАЗАРСКИЙ ДЕТСКИЙ САД КОЛОКОЛЬЧИК ЗАЛЕГОЩЕНСКОГО Р-НА	4	0	0	0	0	4	100,00
88	КДОУ ОО МЦЕНСКИЙ ДЕТСКИЙ ДОМ ДЛЯ ДЕТЕЙ-СИРОТ И ДЕТЕЙ, ОСТАВШИХСЯ БЕЗ ПОПЕЧЕНИЯ РОДИТЕЛЕЙ, ДОШКОЛЬНОГО ВОЗРАСТА	0	0	0	0	0	0	0

На рисунке 20 представлена карта удовлетворенности респондентов, где цвет зоны соответствует выбранному варианту ответа:

- красная зона – неудовлетворительно, не устраивает;
- желтая зона – удовлетворительно;
- зеленая зона - полностью удовлетворен(а)

Карта удовлетворенности респондентов по индикатору «Удовлетворённость доброжелательностью, вежливостью работников образовательной организации, обеспечивающих первичный контакт и информирование получателя услуги при непосредственном обращении в образовательную организацию» в образовательных организациях Орловской области.

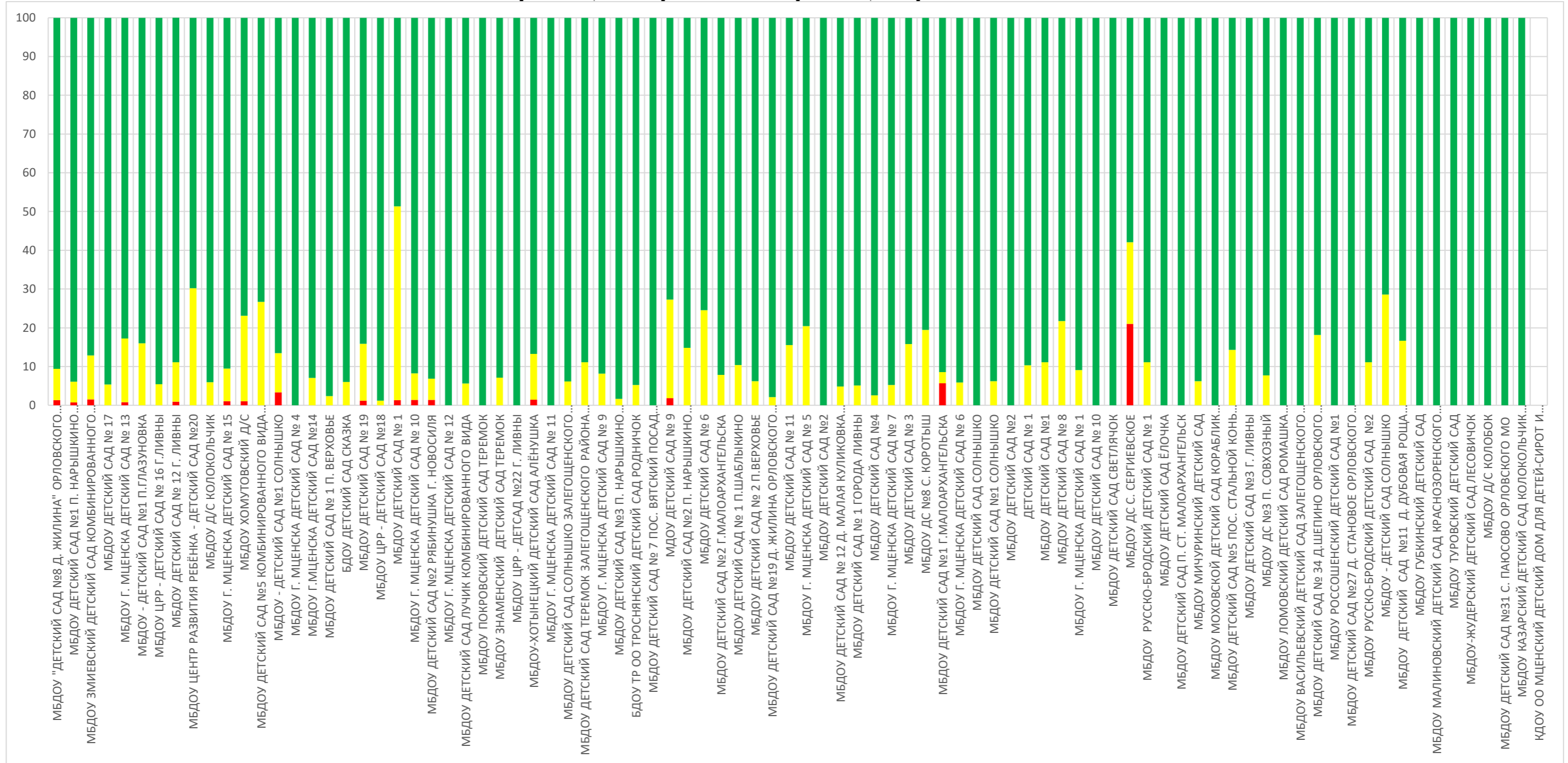

Из представленных данных видно, что респонденты в большей степени удовлетворены доброжелательностью, вежливостью работников образовательной организации, обеспечивающих первичный контакт и информирование получателя услуги при непосредственном обращении в образовательную организацию в следующих образовательных организациях:

- МБДОУ ДЕТСКИЙ САД №5 ПОС. СТАЛЬНОЙ КОНЬ ОРЛОВСКОГО МУНИЦИПАЛЬНОГО ОКРУГА;
- МБДОУ ДЕТСКИЙ САД № 7 ПОС. ВЯТСКИЙ ПОСАД ОРЛОВСКОГО МУНИЦИПАЛЬНОГО ОКРУГА;
- МБДОУ ДЕТСКИЙ САД №11 Д. ДУБОВАЯ РОЩА ОРЛОВСКОГО МУНИЦИПАЛЬНОГО ОКРУГА;
- МБДОУ ДЕТСКИЙ САД № 12 Д. МАЛАЯ КУЛИКОВКА ОРЛОВСКОГО МУНИЦИПАЛЬНОГО ОКРУГА;
- МБДОУ ДЕТСКИЙ САД №19 Д. ЖИЛИНА ОРЛОВСКОГО МУНИЦИПАЛЬНОГО ОКРУГА;
- МБДОУ ДЕТСКИЙ САД №27 Д. СТАНОВОЕ ОРЛОВСКОГО МУНИЦИПАЛЬНОГО ОКРУГА;
- МБДОУ ДЕТСКИЙ САД №31 С. ПАЮСОВО ОРЛОВСКОГО МУНИЦИПАЛЬНОГО ОКРУГА;
- МБДОУ ДЕТСКИЙ САД № 34 Д.ШЕПИНО ОРЛОВСКОГО МУНИЦИПАЛЬНОГО ОКРУГА;
- МБДОУ ДЕТСКИЙ САД ЛУЧИК КОМБИНИРОВАННОГО ВИДА;
- МБДОУ ДЕТСКИЙ САД №2;
- МБДОУ ДЕТСКИЙ САД №1;
- МБДОУ ДЕТСКИЙ САД №4;
- МБДОУ ДЕТСКИЙ САД № 1 П. ВЕРХОВЬЕ;
- МБДОУ ДЕТСКИЙ САД № 2 П.ВЕРХОВЬЕ;
- МБДОУ МИЧУРИНСКИЙ ДЕТСКИЙ САД;
- МБДОУ РУССКО-БРОДСКИЙ ДЕТСКИЙ САД № 1;
- МБДОУ РУССКО-БРОДСКИЙ ДЕТСКИЙ САД №2;
- МБДОУ ТУРОВСКИЙ ДЕТСКИЙ САД;
- МБДОУ - ДЕТСКИЙ САД №1 П.ГЛАЗУНОВКА;
- МБДОУ Д/С КОЛОКОЛЬЧИК;
- МБДОУ Д/С КОЛОБОК;
- БДОУ ДЕТСКИЙ САД СКАЗКА;
- ДЕТСКИЙ САД № 1;
- МБДОУ ДЕТСКИЙ САД СВЕТЛЯЧОК;
- МБДОУ МАЛИНОВСКИЙ ДЕТСКИЙ САД КРАСНОЗОРЕНСКОГО РАЙОНА ОРЛОВСКОЙ ОБЛАСТИ;
- МБДОУ РОССОШЕНСКИЙ ДЕТСКИЙ САД №1;
- МБДОУ ДЕТСКИЙ САД №2;
- МБДОУ ДЕТСКИЙ САД № 3;
- МБДОУ ДС №3 П. СОВХОЗНЫЙ;
- МБДОУ ДС №8 С. КОРОТЫШ;
- МБДОУ ДЕТСКИЙ САД № 1 ГОРОДА ЛИВНЫ;
- МБДОУ ДЕТСКИЙ САД №3 Г. ЛИВНЫ;

- МБДОУ ДЕТСКИЙ САД №5 КОМБИНИРОВАННОГО ВИДА ГОРОДА ЛИВНЫ;
- МБДОУ ДЕТСКИЙ САД № 6;
- МБДОУ ДЕТСКИЙ САД № 8;
- МБДОУ ДЕТСКИЙ САД № 10;
- МБДОУ ДЕТСКИЙ САД № 11;
- МБДОУ ЦРР - ДЕТСКИЙ САД № 16 Г.ЛИВНЫ;
- МБДОУ ДЕТСКИЙ САД № 17;
- МБДОУ ЦРР - ДЕТСКИЙ САД №18;
- МБДОУ ЦЕНТР РАЗВИТИЯ РЕБЁНКА - ДЕТСКИЙ САД №20;
- МБДОУ ЦРР - ДЕТСАД №22 Г. ЛИВНЫ;
- МБДОУ ДЕТСКИЙ САД №2 Г.МАЛОАРХАНГЕЛЬСКА;
- МБДОУ ДЕТСКИЙ САД П. СТ. МАЛОАРХАНГЕЛЬСК;
- МБДОУ ГУБКИНСКИЙ ДЕТСКИЙ САД;
- МБДОУ Г. МЦЕНСКА ДЕТСКИЙ САД № 6;
- МБДОУ Г. МЦЕНСКА ДЕТСКИЙ САД № 5;
- МБДОУ Г. МЦЕНСКА ДЕТСКИЙ САД № 9;
- МБДОУ Г. МЦЕНСКА ДЕТСКИЙ САД № 4;
- МБДОУ Г. МЦЕНСКА ДЕТСКИЙ САД № 1;
- МБДОУ Г. МЦЕНСКА ДЕТСКИЙ САД № 7;
- МБДОУ Г. МЦЕНСКА ДЕТСКИЙ САД № 12;
- МБДОУ Г.МЦЕНСКА ДЕТСКИЙ САД №14;
- МБДОУ Г. МЦЕНСКА ДЕТСКИЙ САД № 11;
- МБДОУ ДЕТСКИЙ САД №1 СОЛНЫШКО;
- МБДОУ ПОКРОВСКИЙ ДЕТСКИЙ САД ТЕРЕМОК;
- МБДОУ ДЕТСКИЙ САД СОЛНЫШКО;
- БДОУ ТР ОО ТРОСНЯНСКИЙ ДЕТСКИЙ САД РОДНИЧОК;
- МБДОУ ДЕТСКИЙ САД №3 П. НАРЫШКИНО ОБЩЕРАЗВИВАЮЩЕГО ВИДА;
- МБДОУ ДЕТСКИЙ САД №2 П. НАРЫШКИНО ОБЩЕРАЗВИВАЮЩЕГО ВИДА;
- МБДОУ ДЕТСКИЙ САД № 1 П.ШАБЛЫКИНО;
- МБДОУ ДЕТСКИЙ САД ЁЛОЧКА;
- МБДОУ-ЖУДЕРСКИЙ ДЕТСКИЙ САД ЛЕСОВИЧОК;
- МБДОУ - ДЕТСКИЙ САД СОЛНЫШКО;
- МБДОУ ДЕТСКИЙ САД СОЛНЫШКО ЗАЛЕГОЩЕНСКОГО РАЙОНА ОРЛОВСКОЙ ОБЛАСТИ;
- МБДОУ КАЗАРСКИЙ ДЕТСКИЙ САД КОЛОКОЛЬЧИК ЗАЛЕГОЩЕНСКОГО РАЙОНА ОРЛОВСКОЙ ОБЛАСТИ;
- МБДОУ МОХОВСКОЙ ДЕТСКИЙ САД КОРАБЛИК ЗАЛЕГОЩЕНСКОГО РАЙОНА ОРЛОВСКОЙ ОБЛАСТИ;
- МБДОУ ЛОМОВСКИЙ ДЕТСКИЙ САД РОМАШКА ЗАЛЕГОЩЕНСКОГО РАЙОНА ОРЛОВСКОЙ ОБЛАСТИ;
- МБДОУ ВАСИЛЬЕВСКИЙ ДЕТСКИЙ САД ЗАЛЕГОЩЕНСКОГО РАЙОНА ОРЛОВСКОЙ ОБЛАСТИ;
- МБДОУ ДЕТСКИЙ САД ТЕРЕМОК ЗАЛЕГОЩЕНСКОГО РАЙОНА ОРЛОВСКОЙ ОБЛАСТИ;
- МБДОУ ЗНАМЕНСКИЙ ДЕТСКИЙ САД ТЕРЕМОК.

Наименьшую удовлетворенность респонденты высказали по данному индикатору в отношении следующих образовательных организаций:

- МДОУ ДЕТСКИЙ САД № 9;
- МБДОУ - ДЕТСКИЙ САД №1 СОЛНЫШКО;
- МБДОУ ДЕТСКИЙ САД №1 Г.МАЛОАРХАНГЕЛЬСКА;
- МБДОУ ДС С. СЕРГИЕВСКОЕ.

2.7.2. КРИТЕРИЙ IV ПОКАЗАТЕЛЬ 2. «ДОЛЯ ПОЛУЧАТЕЛЕЙ УСЛУГ, УДОВЛЕТВОРЕННЫХ ДОБРОЖЕЛАТЕЛЬНОСТЬЮ, ВЕЖЛИВОСТЬЮ РАБОТНИКОВ ОБРАЗОВАТЕЛЬНОЙ ОРГАНИЗАЦИИ, ОБЕСПЕЧИВАЮЩИХ НЕПОСРЕДСТВЕННОЕ ОКАЗАНИЕ УСЛУГИ ПРИ ОБРАЩЕНИИ В ОРГАНИЗАЦИЮ».

Показатель представлен 1 индикатором:

- удовлетворённость доброжелательностью, вежливостью работников образовательной организации, обеспечивающих непосредственное оказание образовательной услуги при обращении в образовательную организацию.

Результаты, проведенного анализа анкетирования респондентов, по показателю «Доля получателей услуг, удовлетворенных доброжелательностью, вежливостью работников образовательной организации, обеспечивающих непосредственное оказание услуги при обращении в образовательную организацию» в образовательных организациях Орловской области представлены в таблице 35.

Таблица 35.

Удовлетворённость доброжелательностью, вежливостью работников образовательной организации, обеспечивающих непосредственное оказание образовательной услуги при обращении в образовательные организации Орловской области.

№ п/п	Наименование организации	Индикатор «Удовлетворённость доброжелательностью, вежливостью работников образовательной организации, обеспечивающих непосредственное оказание образовательной услуги при обращении в образовательную организацию»
1.	БДОУ ДЕТСКИЙ САД СКАЗКА	100
2.	БДОУ ТР ОО ТРОСНЯНСКИЙ ДЕТСКИЙ САД РОДНИЧОК	100
3.	МБДОУ ДЕТСКИЙ САД №11 Д. ДУБОВАЯ РОЩА ОРЛОВСКОГО МУНИЦИПАЛЬНОГО ОКРУГА	100
4.	МБДОУ РУССКО-БРОДСКИЙ ДЕТСКИЙ САД № 1	100
5.	МБДОУ - ДЕТСКИЙ САД №1 П.ГЛАЗУНОВКА	100

6.	МБДОУ - ДЕТСКИЙ САД №1 СОЛНЫШКО	100
7.	МБДОУ - ДЕТСКИЙ САД СОЛНЫШКО	100
8.	МБДОУ "ДЕТСКИЙ САД №8 Д. ЖИЛИНА" ОРЛОВСКОГО МУНИЦИПАЛЬНОГО ОКРУГА	100
9.	МБДОУ ВАСИЛЬЕВСКИЙ ДЕТСКИЙ САД ЗАЛЕГОЩЕНСКОГО РАЙОНА ОРЛОВСКОЙ ОБЛАСТИ	100
10.	МБДОУ Г. МЦЕНСКА ДЕТСКИЙ САД № 1	100
11.	МБДОУ Г. МЦЕНСКА ДЕТСКИЙ САД № 4	100
12.	МБДОУ Г. МЦЕНСКА ДЕТСКИЙ САД № 5	100
13.	МБДОУ Г. МЦЕНСКА ДЕТСКИЙ САД № 6	100
14.	МБДОУ Г. МЦЕНСКА ДЕТСКИЙ САД № 7	100
15.	МБДОУ Г. МЦЕНСКА ДЕТСКИЙ САД № 9	100
16.	МБДОУ Г. МЦЕНСКА ДЕТСКИЙ САД №14	100
17.	МБДОУ ГУБКИНСКИЙ ДЕТСКИЙ САД	100
18.	МБДОУ Д/С КОЛОБОК	100
19.	МБДОУ Д/С КОЛОКОЛЬЧИК	100
20.	МБДОУ ДЕТСКИЙ САД № 1 ГОРОДА ЛИВНЫ	100
21.	МБДОУ ДЕТСКИЙ САД № 1 П. ВЕРХОВЬЕ	100
22.	МБДОУ ДЕТСКИЙ САД № 10	100
23.	МБДОУ ДЕТСКИЙ САД № 11	100
24.	МБДОУ ДЕТСКИЙ САД № 12 Г. ЛИВНЫ	100
25.	МБДОУ ДЕТСКИЙ САД № 12 Д. МАЛАЯ КУЛИКОВКА ОРЛОВСКОГО МУНИЦИПАЛЬНОГО ОКРУГА	100
26.	МБДОУ ДЕТСКИЙ САД № 17	100
27.	МБДОУ ДЕТСКИЙ САД № 2 П. ВЕРХОВЬЕ	100
28.	МБДОУ ДЕТСКИЙ САД № 3	100
29.	МБДОУ ДЕТСКИЙ САД № 34 Д. ШЕПИНО ОРЛОВСКОГО МУНИЦИПАЛЬНОГО ОКРУГА	100
30.	МБДОУ ДЕТСКИЙ САД № 7 ПОС. ВЯТСКИЙ ПОСАД ОРЛОВСКОГО МУНИЦИПАЛЬНОГО ОКРУГА	100
31.	МБДОУ ДЕТСКИЙ САД № 8	100
32.	МБДОУ ДЕТСКИЙ САД №1	100
33.	МБДОУ ДЕТСКИЙ САД №1 П. НАРЫШКИНО ОБЩЕРАЗВИВАЮЩЕГО ВИДА	100
34.	МБДОУ ДЕТСКИЙ САД №1 СОЛНЫШКО	100
35.	МБДОУ ДЕТСКИЙ САД №19 Д. ЖИЛИНА ОРЛОВСКОГО МУНИЦИПАЛЬНОГО ОКРУГА	100
36.	МБДОУ ДЕТСКИЙ САД №2	100
37.	МБДОУ ДЕТСКИЙ САД №2	100

38.	МБДОУ ДЕТСКИЙ САД №2 Г.МАЛОАРХАНГЕЛЬСКА	100
39.	МБДОУ ДЕТСКИЙ САД №2 П. НАРЫШКИНО ОБЩЕРАЗВИВАЮЩЕГО ВИДА	100
40.	МБДОУ ДЕТСКИЙ САД №2 РЯБИНУШКА Г. НОВОСИЛЯ	100
41.	МБДОУ ДЕТСКИЙ САД №27 Д. СТАНОВОЕ ОРЛОВСКОГО МУНИЦИПАЛЬНОГО ОКРУГА	100
42.	МБДОУ ДЕТСКИЙ САД №3 Г. ЛИВНЫ	100
43.	МБДОУ ДЕТСКИЙ САД №3 П. НАРЫШКИНО ОБЩЕРАЗВИВАЮЩЕГО ВИДА	100
44.	МБДОУ ДЕТСКИЙ САД №31 С. ПАЮСОВО ОРЛОВСКОГО МУНИЦИПАЛЬНОГО ОКРУГА	100
45.	МБДОУ ДЕТСКИЙ САД №4	100
46.	МБДОУ ДЕТСКИЙ САД №5 КОМБИНИРОВАННОГО ВИДА ГОРОДА ЛИВНЫ	100
47.	МБДОУ ДЕТСКИЙ САД №5 ПОС. СТАЛЬНОЙ КОНЬ ОРЛОВСКОГО МУНИЦИПАЛЬНОГО ОКРУГА	100
48.	МБДОУ ДЕТСКИЙ САД ЁЛОЧКА	100
49.	МБДОУ ДЕТСКИЙ САД ЛУЧИК КОМБИНИРОВАННОГО ВИДА	100
50.	МБДОУ ДЕТСКИЙ САД П. СТ. МАЛОАРХАНГЕЛЬСК	100
51.	МБДОУ ДЕТСКИЙ САД СВЕТЛЯЧОК	100
52.	МБДОУ ДЕТСКИЙ САД СОЛНЫШКО	100
53.	МБДОУ ДЕТСКИЙ САД СОЛНЫШКО ЗАЛЕГОЩЕНСКОГО РАЙОНА ОРЛОВСКОЙ ОБЛАСТИ	100
54.	МБДОУ ДЕТСКИЙ САД ТЕРЕМОК ЗАЛЕГОЩЕНСКОГО РАЙОНА ОРЛОВСКОЙ ОБЛАСТИ	100
55.	МБДОУ ДС №3 П. СОВХОЗНЫЙ	100
56.	МБДОУ ДС С. СЕРГИЕВСКОЕ	100
57.	МБДОУ ЗНАМЕНСКИЙ ДЕТСКИЙ САД ТЕРЕМОК	100
58.	МБДОУ КАЗАРСКИЙ ДЕТСКИЙ САД КОЛОКОЛЬЧИК ЗАЛЕГОЩЕНСКОГО РАЙОНА ОРЛОВСКОЙ ОБЛАСТИ	100
59.	МБДОУ ЛОМОВСКИЙ ДЕТСКИЙ САД РОМАШКА ЗАЛЕГОЩЕНСКОГО РАЙОНА ОРЛОВСКОЙ ОБЛАСТИ	100
60.	МБДОУ МАЛИНОВСКИЙ ДЕТСКИЙ САД КРАСНОЗОРЕНСКОГО РАЙОНА ОРЛОВСКОЙ ОБЛАСТИ	100
61.	МБДОУ МИЧУРИНСКИЙ ДЕТСКИЙ САД	100
62.	МБДОУ МОХОВСКОЙ ДЕТСКИЙ САД КОРАБЛИК ЗАЛЕГОЩЕНСКОГО РАЙОНА ОРЛОВСКОЙ ОБЛАСТИ	100
63.	МБДОУ ПОКРОВСКИЙ ДЕТСКИЙ САД ТЕРЕМОК	100
64.	МБДОУ РОССОШЕНСКИЙ ДЕТСКИЙ САД №1	100
65.	МБДОУ РУССКО-БРОДСКИЙ ДЕТСКИЙ САД №2	100

66.	МБДОУ ТУРОВСКИЙ ДЕТСКИЙ САД	100
67.	МБДОУ ХОМУТОВСКИЙ Д/С	100
68.	МБДОУ ЦЕНТР РАЗВИТИЯ РЕБЁНКА - ДЕТСКИЙ САД №20	100
69.	МБДОУ ЦРР - ДЕТСАД №22 Г. ЛИВНЫ	100
70.	МБДОУ ЦРР - ДЕТСКИЙ САД № 16 Г.ЛИВНЫ	100
71.	МБДОУ ЦРР - ДЕТСКИЙ САД №18	100
72.	МБДОУ-ЖУДЕРСКИЙ ДЕТСКИЙ САД ЛЕСОВИЧОК	100
73.	МДОУ ДЕТСКИЙ САД № 9	100
74.	МБДОУ Г. МЦЕНСКА ДЕТСКИЙ САД № 13	99,18
75.	МБДОУ Г. МЦЕНСКА ДЕТСКИЙ САД № 15	98,95
76.	МБДОУ Г. МЦЕНСКА ДЕТСКИЙ САД № 10	98,63
77.	МБДОУ Г. МЦЕНСКА ДЕТСКИЙ САД № 12	98,59
78.	МБДОУ-ХОТЫНЕЦКИЙ ДЕТСКИЙ САД АЛЁНУШКА	98,53
79.	МБДОУ Г. МЦЕНСКА ДЕТСКИЙ САД № 11	98,51
80.	МБДОУ ДЕТСКИЙ САД № 1 П.ШАБЛЫКИНО	97,92
81.	МБДОУ ЗМИЕВСКИЙ ДЕТСКИЙ САД КОМБИНИРОВАННОГО ВИДА №1	97,73
82.	МБДОУ ДЕТСКИЙ САД №1 Г.МАЛОАРХАНГЕЛЬСКА	97,14
83.	ДЕТСКИЙ САД № 1	96,55
84.	МБДОУ ДЕТСКИЙ САД № 19	96,34
85.	МБДОУ ДС №8 С. КОРОТЫШ	94,44
86.	МБДОУ ДЕТСКИЙ САД № 6	94,34
87.	МБДОУ ДЕТСКИЙ САД № 1	90,63
88.	КДОУ ОО МЦЕНСКИЙ ДЕТСКИЙ ДОМ ДЛЯ ДЕТЕЙ-СИРОТ И ДЕТЕЙ, ОСТАВШИХСЯ БЕЗ ПОПЕЧЕНИЯ РОДИТЕЛЕЙ, ДОШКОЛЬНОГО ВОЗРАСТА	0
	СРЕДНЕЕ ЗНАЧЕНИЕ	98,38

В целом большая часть респондентов положительно ответила на вопрос: «Выберите один из вариантов ответа: неудовлетворительно, не устраивает, удовлетворительно, полностью устраивает доброжелательность, вежливость работников организации, обеспечивающих непосредственное оказание услуги при обращении в организацию», что говорит о высоком уровне доброжелательности работников образовательных организаций Орловской области.

Максимальное количество баллов (100) получили 73 образовательных организации, что составляет 82,95% от общего количества образовательных организаций, участвующих

в НОК УООД (БДОУ ДЕТСКИЙ САД СКАЗКА, БДОУ ТР ОО ТРОСНЯНСКИЙ ДЕТСКИЙ САД РОДНИЧОК, МБДОУ ДЕТСКИЙ САД №11 Д. ДУБОВАЯ РОЩА ОРЛОВСКОГО МУНИЦИПАЛЬНОГО ОКРУГА, МБДОУ РУССКО-БРОДСКИЙ ДЕТСКИЙ САД № 1, МБДОУ - ДЕТСКИЙ САД №1 П.ГЛАЗУНОВКА, МБДОУ - ДЕТСКИЙ САД №1 СОЛНЫШКО, МБДОУ - ДЕТСКИЙ САД СОЛНЫШКО, МБДОУ «ДЕТСКИЙ САД №8 Д. ЖИЛИНА» ОРЛОВСКОГО МУНИЦИПАЛЬНОГО ОКРУГА, МБДОУ ВАСИЛЬЕВСКИЙ ДЕТСКИЙ САД ЗАЛЕГОЩЕНСКОГО РАЙОНА ОРЛОВСКОЙ ОБЛАСТИ, МБДОУ Г. МЦЕНСКА ДЕТСКИЙ САД № 1, МБДОУ Г. МЦЕНСКА ДЕТСКИЙ САД № 4, МБДОУ Г. МЦЕНСКА ДЕТСКИЙ САД № 5, МБДОУ Г. МЦЕНСКА ДЕТСКИЙ САД № 6, МБДОУ Г. МЦЕНСКА ДЕТСКИЙ САД № 7, МБДОУ Г. МЦЕНСКА ДЕТСКИЙ САД № 9, МБДОУ Г.МЦЕНСКА ДЕТСКИЙ САД №14, МБДОУ ГУБКИНСКИЙ ДЕТСКИЙ САД, МБДОУ Д/С КОЛОБОК, МБДОУ Д/С КОЛОКОЛЬЧИК, МБДОУ ДЕТСКИЙ САД № 1 ГОРОДА ЛИВНЫ, МБДОУ ДЕТСКИЙ САД № 1 П. ВЕРХОВЬЕ, МБДОУ ДЕТСКИЙ САД № 10, МБДОУ ДЕТСКИЙ САД № 11, МБДОУ ДЕТСКИЙ САД № 12 Г. ЛИВНЫ, МБДОУ ДЕТСКИЙ САД № 12 Д. МАЛАЯ КУЛИКОВКА ОРЛОВСКОГО МУНИЦИПАЛЬНОГО ОКРУГА, МБДОУ ДЕТСКИЙ САД № 17, МБДОУ ДЕТСКИЙ САД № 2 П.ВЕРХОВЬЕ, МБДОУ ДЕТСКИЙ САД № 3, МБДОУ ДЕТСКИЙ САД № 34 Д.ШЕПИНО ОРЛОВСКОГО МУНИЦИПАЛЬНОГО ОКРУГА, МБДОУ ДЕТСКИЙ САД № 7 ПОС. ВЯТСКИЙ ПОСАД ОРЛОВСКОГО МУНИЦИПАЛЬНОГО ОКРУГА, МБДОУ ДЕТСКИЙ САД № 8, МБДОУ ДЕТСКИЙ САД №1, МБДОУ ДЕТСКИЙ САД №1 П. НАРЫШКИНО ОБЩЕРАЗВИВАЮЩЕГО ВИДА, МБДОУ ДЕТСКИЙ САД №1 СОЛНЫШКО, МБДОУ ДЕТСКИЙ САД №19 Д. ЖИЛИНА ОРЛОВСКОГО МУНИЦИПАЛЬНОГО ОКРУГА, МБДОУ ДЕТСКИЙ САД №2, МБДОУ ДЕТСКИЙ САД №2, МБДОУ ДЕТСКИЙ САД №2 Г.МАЛОАРХАНГЕЛЬСКА, МБДОУ ДЕТСКИЙ САД №2 П. НАРЫШКИНО ОБЩЕРАЗВИВАЮЩЕГО ВИДА, МБДОУ ДЕТСКИЙ САД №2 РЯБИНУШКА Г. НОВОСИЛЯ, МБДОУ ДЕТСКИЙ САД №27 Д. СТАНОВОЕ ОРЛОВСКОГО МУНИЦИПАЛЬНОГО ОКРУГА, МБДОУ ДЕТСКИЙ САД №3 Г. ЛИВНЫ, МБДОУ ДЕТСКИЙ САД №3 П. НАРЫШКИНО ОБЩЕРАЗВИВАЮЩЕГО ВИДА, МБДОУ ДЕТСКИЙ САД №31 С. ПАЮСОВО ОРЛОВСКОГО МУНИЦИПАЛЬНОГО ОКРУГА, МБДОУ ДЕТСКИЙ САД №4, МБДОУ ДЕТСКИЙ САД №5 КОМБИНИРОВАННОГО ВИДА ГОРОДА ЛИВНЫ, МБДОУ ДЕТСКИЙ САД №5 ПОС. СТАЛЬНОЙ КОНЬ ОРЛОВСКОГО МУНИЦИПАЛЬНОГО ОКРУГА, МБДОУ ДЕТСКИЙ САД ЁЛОЧКА, МБДОУ ДЕТСКИЙ САД ЛУЧИК КОМБИНИРОВАННОГО ВИДА, МБДОУ ДЕТСКИЙ

САД П. СТ. МАЛОАРХАНГЕЛЬСК, МБДОУ ДЕТСКИЙ САД СВЕТЛЯЧОК, МБДОУ ДЕТСКИЙ САД СОЛНЫШКО, МБДОУ ДЕТСКИЙ САД СОЛНЫШКО ЗАЛЕГОЩЕНСКОГО РАЙОНА ОРЛОВСКОЙ ОБЛАСТИ, МБДОУ ДЕТСКИЙ САД ТЕРЕМОК ЗАЛЕГОЩЕНСКОГО РАЙОНА ОРЛОВСКОЙ ОБЛАСТИ, МБДОУ ДС №3 П. СОВХОЗНЫЙ, МБДОУ ДС С. СЕРГИЕВСКОЕ, МБДОУ ЗНАМЕНСКИЙ ДЕТСКИЙ САД ТЕРЕМОК, МБДОУ КАЗАРСКИЙ ДЕТСКИЙ САД КОЛОКОЛЬЧИК ЗАЛЕГОЩЕНСКОГО РАЙОНА ОРЛОВСКОЙ ОБЛАСТИ, МБДОУ ЛОМОВСКИЙ ДЕТСКИЙ САД РОМАШКА ЗАЛЕГОЩЕНСКОГО РАЙОНА ОРЛОВСКОЙ ОБЛАСТИ, МБДОУ МАЛИНОВСКИЙ ДЕТСКИЙ САД КРАСНОЗОРЕНСКОГО РАЙОНА ОРЛОВСКОЙ ОБЛАСТИ, МБДОУ МИЧУРИНСКИЙ ДЕТСКИЙ САД, МБДОУ МОХОВСКОЙ ДЕТСКИЙ САД КОРАБЛИК ЗАЛЕГОЩЕНСКОГО РАЙОНА ОРЛОВСКОЙ ОБЛАСТИ, МБДОУ ПОКРОВСКИЙ ДЕТСКИЙ САД ТЕРЕМОК, МБДОУ РОССОШЕНСКИЙ ДЕТСКИЙ САД №1, МБДОУ РУССКО-БРОДСКИЙ ДЕТСКИЙ САД №2, МБДОУ ТУРОВСКИЙ ДЕТСКИЙ САД, МБДОУ ХОМУТОВСКИЙ Д/С, МБДОУ ЦЕНТР РАЗВИТИЯ РЕБЁНКА - ДЕТСКИЙ САД №20, МБДОУ ЦРР - ДЕТСАД №22 Г. ЛИВНЫ, МБДОУ ЦРР - ДЕТСКИЙ САД № 16 Г.ЛИВНЫ, МБДОУ ЦРР - ДЕТСКИЙ САД №18, МБДОУ-ЖУДЕРСКИЙ ДЕТСКИЙ САД ЛЕСОВИЧОК, МДОУ ДЕТСКИЙ САД № 9).

Значения выше среднего имеют 6 образовательных организаций или 6,82% от общего количества организаций, принявших участие в НОК УООД (МБДОУ Г. МЦЕНСКА ДЕТСКИЙ САД № 13, МБДОУ Г. МЦЕНСКА ДЕТСКИЙ САД № 15, МБДОУ Г. МЦЕНСКА ДЕТСКИЙ САД № 10, МБДОУ Г. МЦЕНСКА ДЕТСКИЙ САД № 12, МБДОУ-ХОТЫНЕЦКИЙ ДЕТСКИЙ САД АЛЁНУШКА, МБДОУ Г. МЦЕНСКА ДЕТСКИЙ САД № 11).

Значения ниже среднего имеют 8 образовательных организаций, что составляет 9,09% от общего количества образовательных организаций, участвующих в НОК УООД (МБДОУ ДЕТСКИЙ САД № 1 П.ШАБЛЫКИНО, МБДОУ ЗМИЕВСКИЙ ДЕТСКИЙ САД КОМБИНИРОВАННОГО ВИДА №1, МБДОУ ДЕТСКИЙ САД №1 Г.МАЛОАРХАНГЕЛЬСКА, ДЕТСКИЙ САД № 1, МБДОУ ДЕТСКИЙ САД № 19, МБДОУ ДС №8 С. КОРОТЫШ, МБДОУ ДЕТСКИЙ САД № 6, МБДОУ ДЕТСКИЙ САД № 1).

Нулевое значение имеет одна образовательная организация, что составило 1,13% от общего количества образовательных организаций, участвующих в анкетировании по данному показателю (КДОУ ОО МЦЕНСКИЙ ДЕТСКИЙ ДОМ ДЛЯ ДЕТЕЙ-СИРОТ И ДЕТЕЙ, ОСТАВШИХСЯ БЕЗ ПОПЕЧЕНИЯ РОДИТЕЛЕЙ, ДОШКОЛЬНОГО ВОЗРАСТА). Данное значение стало возможным в связи с тем, что в данной образовательной организации отсутствуют респонденты и в анкетировании никто не принимал участие.

По данному показателю все образовательные организации, участвующие в анкетировании, получили результаты, соответствующие высокому значению.

По результатам проведения анкетирования респондентов средняя оценка по данному показателю составила 98,38 балла из максимального значения в 100 баллов.

«Удовлетворённость доброжелательностью, вежливостью работников образовательной организации, обеспечивающих первичный контакт и информирование получателя услуги при непосредственном обращении в образовательную организацию» в образовательных организациях Орловской области представлен в таблице 36.

Таблица 36.

Уровень удовлетворенности респондентов НОК УООД по индикатору «Удовлетворённость доброжелательностью, вежливостью работников образовательной организации, обеспечивающих первичный контакт и информирование получателя услуги при непосредственном обращении в образовательную организацию» в образовательных организациях Орловской области.

№ п/п	Образовательная организация	Всего ответов	Варианты ответов					
			Неудовлетворительно, не устраивает		Удовлетворительно		Полностью устраивает	
			колич.	%	колич.	%	колич.	%
1	МБДОУ "ДЕТСКИЙ САД №8 Д. ЖИЛИНА" ОРЛОВСКОГО МУНИЦИПАЛЬНОГО ОКРУГА	149	0	0	14	9,40	135	90,60
2	МБДОУ ДЕТСКИЙ САД №1 П. НАРЫШКИНО ОБЩЕРАЗВИВАЮЩЕГО ВИДА	132	0	0	6	4,55	126	95,45
3	МБДОУ ЗМИЕВСКИЙ ДЕТСКИЙ САД КОМБИНИРОВАННОГО ВИДА №1	132	3	2,27	8	6,06	121	91,67
4	МБДОУ ДЕТСКИЙ САД № 17	130	0	0	2	1,54	128	98,46
5	МБДОУ Г. МЦЕНСКА ДЕТСКИЙ САД № 13	122	1	0,82	23	18,85	98	80,33
6	МБДОУ - ДЕТСКИЙ САД №1 П.ГЛАЗУНОВКА	119	0	0	9	7,56	110	92,44
7	МБДОУ ЦЕНТР РАЗВИТИЯ РЕБЁНКА - ДЕТСКИЙ САД №20	112	0	0	24	21,43	88	78,57
8	МБДОУ ЦРР - ДЕТСКИЙ САД № 16 Г.ЛИВНЫ	111	0	0	3	2,70	108	97,30

9	МБДОУ ДЕТСКИЙ САД № 12 Г. ЛИВНЫ	108	0	0	15	13,89	93	86,11
10	МБДОУ Д/С КОЛОКОЛЬЧИК	101	0	0	4	3,96	97	96,04
11	МБДОУ Г. МЦЕНСКА ДЕТСКИЙ САД № 15	95	1	1,05	7	7,37	87	91,58
12	МБДОУ ХОМУТОВСКИЙ Д/С	91	0	0	16	17,58	75	82,42
13	МБДОУ ДЕТСКИЙ САД №5 КОМБИНИРОВАННОГО ВИДА ГОРОДА ЛИВНЫ	90	0	0	6	6,67	84	93,33
14	МБДОУ - ДЕТСКИЙ САД №1 СОЛНЫШКО	89	0	0	12	13,48	77	86,52
15	МБДОУ Г. МЦЕНСКА ДЕТСКИЙ САД № 4	88	0	0	0	0	88	100,00
16	МБДОУ Г.МЦЕНСКА ДЕТСКИЙ САД №14	85	0	0	7	8,24	78	91,76
17	МБДОУ ДЕТСКИЙ САД № 1 П. ВЕРХОВЬЕ	84	0	0	2	2,38	82	97,62
18	БДОУ ДЕТСКИЙ САД СКАЗКА	83	0	0	6	7,23	77	92,77
19	МБДОУ ДЕТСКИЙ САД № 19	82	3	3,66	8	9,76	71	86,59
20	МБДОУ ЦРР - ДЕТСКИЙ САД №18	81	0	0	1	1,23	80	98,77
21	МБДОУ Г. МЦЕНСКА ДЕТСКИЙ САД № 10	73	1	1,37	6	8,22	66	90,41
22	МБДОУ ДЕТСКИЙ САД №2 РЯБИНУШКА Г. НОВОСИЛЯ	73	0	0	4	5,48	69	94,52
23	МБДОУ Г. МЦЕНСКА ДЕТСКИЙ САД № 12	71	1	1,41	0	0	70	98,59
24	МБДОУ ДЕТСКИЙ САД ЛУЧИК КОМБИНИРОВАННОГО ВИДА	71	0	0	3	4,23	68	95,77
25	МБДОУ ПОКРОВСКИЙ ДЕТСКИЙ САД ТЕРЕМОК	71	0	0	0	0	71	100,00

26	МБДОУ ЗНАМЕНСКИЙ ДЕТСКИЙ САД ТЕРЕМОК	70	0	0	4	5,71	66	94,29
27	МБДОУ ЦРР - ДЕТСАД №22 Г. ЛИВНЫ	70	0	0	0	0	70	100,00
28	МБДОУ-ХОТЫНЕЦКИЙ ДЕТСКИЙ САД АЛЁНУШКА	68	1	1,47	10	14,71	57	83,82
29	МБДОУ Г. МЦЕНСКА ДЕТСКИЙ САД № 11	67	1	1,49	0	0	66	98,51
30	МБДОУ ДЕТСКИЙ САД СОЛНЫШКО ЗАЛЕГОЩЕНСКОГО РАЙОНА ОРЛОВСКОЙ ОБЛАСТИ	65	0	0	4	6,15	61	93,85
31	МБДОУ ДЕТСКИЙ САД № 1	64	6	9,38	6	9,38	52	81,25
32	МБДОУ ДЕТСКИЙ САД ТЕРЕМОК ЗАЛЕГОЩЕНСКОГО РАЙОНА ОРЛОВСКОЙ ОБЛАСТИ	63	0	0	7	11,11	56	88,89
33	МБДОУ Г. МЦЕНСКА ДЕТСКИЙ САД № 9	61	0	0	3	4,92	58	95,08
34	МБДОУ ДЕТСКИЙ САД №3 П. НАРЫШКИНО ОБЩЕРАЗВИВАЮЩЕГО ВИДА	60	0	0	5	8,33	55	91,67
35	БДОУ ТР ОО ТРОСНЯНСКИЙ ДЕТСКИЙ САД РОДНИЧОК	57	0	0	8	14,04	49	85,96
36	МБДОУ ДЕТСКИЙ САД № 7 ПОС. ВЯТСКИЙ ПОСАД ОРЛОВСКОГО МУНИЦИПАЛЬНОГО ОКРУГА	57	0	0	0	0	57	100,00
37	МДОУ ДЕТСКИЙ САД № 9	55	0	0	6	10,91	49	89,09
38	МБДОУ ДЕТСКИЙ САД №2 П. НАРЫШКИНО ОБЩЕРАЗВИВАЮЩЕГО ВИДА	54	0	0	5	9,26	49	90,74
39	МБДОУ ДЕТСКИЙ САД № 6	53	3	5,66	7	13,21	43	81,13

40	МБДОУ ДЕТСКИЙ САД №2 Г.МАЛОАРХАНГЕЛЬСКА	51	0	0	3	5,88	48	94,12
41	МБДОУ ДЕТСКИЙ САД № 1 П.ШАБЛЫКИНО	48	1	2,08	3	6,25	44	91,67
42	МБДОУ ДЕТСКИЙ САД № 2 П.ВЕРХОВЬЕ	48	0	0	1	2,08	47	97,92
43	МБДОУ ДЕТСКИЙ САД №19 Д. ЖИЛИНА ОРЛОВСКОГО МУНИЦИПАЛЬНОГО ОКРУГА	48	0	0	2	4,17	46	95,83
44	МБДОУ Г. МЦЕНСКА ДЕТСКИЙ САД № 5	45	0	0	8	17,78	37	82,22
45	МБДОУ ДЕТСКИЙ САД № 11	45	0	0	3	6,67	42	93,33
46	МБДОУ ДЕТСКИЙ САД №2	43	0	0	2	4,65	41	95,35
47	МБДОУ ДЕТСКИЙ САД № 12 Д. МАЛАЯ КУЛИКОВКА ОРЛОВСКОГО МУНИЦИПАЛЬНОГО ОКРУГА	41	0	0	4	9,76	37	90,24
48	МБДОУ ДЕТСКИЙ САД № 1 ГОРОДА ЛИВНЫ	39	0	0	3	7,69	36	92,31
49	МБДОУ ДЕТСКИЙ САД №4	39	0	0	2	5,13	37	94,87
50	МБДОУ Г. МЦЕНСКА ДЕТСКИЙ САД № 7	38	0	0	3	7,89	35	92,11
51	МБДОУ ДЕТСКИЙ САД № 3	38	0	0	8	21,05	30	78,95
52	МБДОУ ДС №8 С. КОРОТЫШ	36	2	5,56	5	13,89	29	80,56
53	МБДОУ ДЕТСКИЙ САД №1 Г.МАЛОАРХАНГЕЛЬСКА	35	1	2,86	2	5,71	32	91,43
54	МБДОУ Г. МЦЕНСКА ДЕТСКИЙ САД № 6	34	0	0	5	14,71	29	85,29
55	МБДОУ ДЕТСКИЙ САД СОЛНЫШКО	33	0	0	0	0	33	100,00

56	МБДОУ ДЕТСКИЙ САД №1 СОЛНЫШКО	32	0	0	1	3,13	31	96,88
57	МБДОУ ДЕТСКИЙ САД №2	31	0	0	1	3,23	30	96,77
58	ДЕТСКИЙ САД № 1	29	1	3,45	3	10,34	25	86,21
59	МБДОУ ДЕТСКИЙ САД №1	27	0	0	2	7,41	25	92,59
60	МБДОУ ДЕТСКИЙ САД № 8	23	0	0	5	21,74	18	78,26
61	МБДОУ Г. МЦЕНСКА ДЕТСКИЙ САД № 1	22	0	0	1	4,55	21	95,45
62	МБДОУ ДЕТСКИЙ САД № 10	19	0	0	0	0	19	100,00
63	МБДОУ ДЕТСКИЙ САД СВЕТЛЯЧОК	19	0	0	1	5,26	18	94,74
64	МБДОУ ДС С. СЕРГИЕВСКОЕ	19	0	0	6	31,58	13	68,42
65	МБДОУ РУССКО-БРОДСКИЙ ДЕТСКИЙ САД № 1	18	0	0	2	11,11	16	88,89
66	МБДОУ ДЕТСКИЙ САД ЁЛОЧКА	18	0	0	0	0	18	100,00
67	МБДОУ ДЕТСКИЙ САД П. СТ. МАЛОАРХАНГЕЛЬСК	18	0	0	0	0	18	100,00
68	МБДОУ МИЧУРИНСКИЙ ДЕТСКИЙ САД	16	0	0	0	0	16	100,00
69	МБДОУ МОХОВСКОЙ ДЕТСКИЙ САД КОРАБЛИК ЗАЛЕГОЩЕНСКОГО РАЙОНА ОРЛОВСКОЙ ОБЛАСТИ	16	0	0	0	0	16	100,00
70	МБДОУ ДЕТСКИЙ САД №5 ПОС. СТАЛЬНОЙ КОНЬ ОРЛОВСКОГО МУНИЦИПАЛЬНОГО ОКРУГА	14	0	0	1	7,14	13	92,86
71	МБДОУ ДЕТСКИЙ САД №3 Г. ЛИВНЫ	13	0	0	0	0	13	100,00
72	МБДОУ ДС №3 П. СОВХОЗНЫЙ	13	0	0	0	0	13	100,00

73	МБДОУ ЛОМОВСКИЙ ДЕТСКИЙ САД РОМАШКА ЗАЛЕГОЩЕНСКОГО РАЙОНА ОРЛОВСКОЙ ОБЛАСТИ	13	0	0	0	0	13	100,00
74	МБДОУ ВАСИЛЬЕВСКИЙ ДЕТСКИЙ САД ЗАЛЕГОЩЕНСКОГО РАЙОНА ОРЛОВСКОЙ ОБЛАСТИ	12	0	0	0	0	12	100,00
75	МБДОУ ДЕТСКИЙ САД № 34 Д.ШЕПИНО ОРЛОВСКОГО МУНИЦИПАЛЬНОГО ОКРУГА	11	0	0	1	9,09	10	90,91
76	МБДОУ РОССОШЕНСКИЙ ДЕТСКИЙ САД №1	11	0	0	0	0	11	100,00
77	МБДОУ ДЕТСКИЙ САД №27 Д. СТАНОВОЕ ОРЛОВСКОГО МУНИЦИПАЛЬНОГО ОКРУГА	10	0	0	0	0	10	100,00
78	МБДОУ РУССКО-БРОДСКИЙ ДЕТСКИЙ САД №2	9	0	0	0	0	9	100,00
79	МБДОУ - ДЕТСКИЙ САД СОЛНЫШКО	7	0	0	2	28,57	5	71,43
80	МБДОУ ДЕТСКИЙ САД №11 Д. ДУБОВАЯ РОЩА ОРЛОВСКОГО МУНИЦИПАЛЬНОГО ОКРУГА	6	0	0	2	33,33	4	66,67
81	МБДОУ ГУБКИНСКИЙ ДЕТСКИЙ САД	6	0	0	0	0	6	100,00
82	МБДОУ МАЛИНОВСКИЙ ДЕТСКИЙ САД КРАСНОЗОРЕНСКОГО РАЙОНА ОРЛОВСКОЙ ОБЛАСТИ	6	0	0	0	0	6	100,00
83	МБДОУ ТУРОВСКИЙ ДЕТСКИЙ САД	6	0	0	0	0	6	100,00
84	МБДОУ-ЖУДЕРСКИЙ ДЕТСКИЙ САД ЛЕСОВИЧОК	6	0	0	1	16,67	5	83,33

85	МБДОУ Д/С КОЛОБОК	4	0	0	0	0	4	100,00
86	МБДОУ ДЕТСКИЙ САД №31 С. ПАЮСОВО ОРЛОВСКОГО МУНИЦИПАЛЬНОГО ОКРУГА	4	0	0	0	0	4	100,00
87	МБДОУ КАЗАРСКИЙ ДЕТСКИЙ САД КОЛОКОЛЬЧИК ЗАЛЕГОЩЕНСКОГО РАЙОНА ОРЛОВСКОЙ ОБЛАСТИ	4	0	0	1	25,00	3	75,00
88	КДОУ ОО МЦЕНСКИЙ ДЕТСКИЙ ДОМ ДЛЯ ДЕТЕЙ- СИРОТ И ДЕТЕЙ, ОСТАВШИХСЯ БЕЗ ПОПЕЧЕНИЯ РОДИТЕЛЕЙ, ДОШКОЛЬНОГО ВОЗРАСТА	0	0	0	0	0	0	0

На рисунке 21 представлена карта удовлетворенности респондентов, где цвет зоны соответствует выбранному варианту ответа:

- красная зона – неудовлетворительно, не устраивает;
- желтая зона – удовлетворительно;
- зеленая зона - полностью удовлетворен(а)

Карта удовлетворенности респондентов по индикатору «Удовлетворённость доброжелательностью, вежливостью работников образовательной организации, обеспечивающих непосредственное оказание образовательной услуги при обращении в образовательную организацию» в образовательных организациях Орловской области.

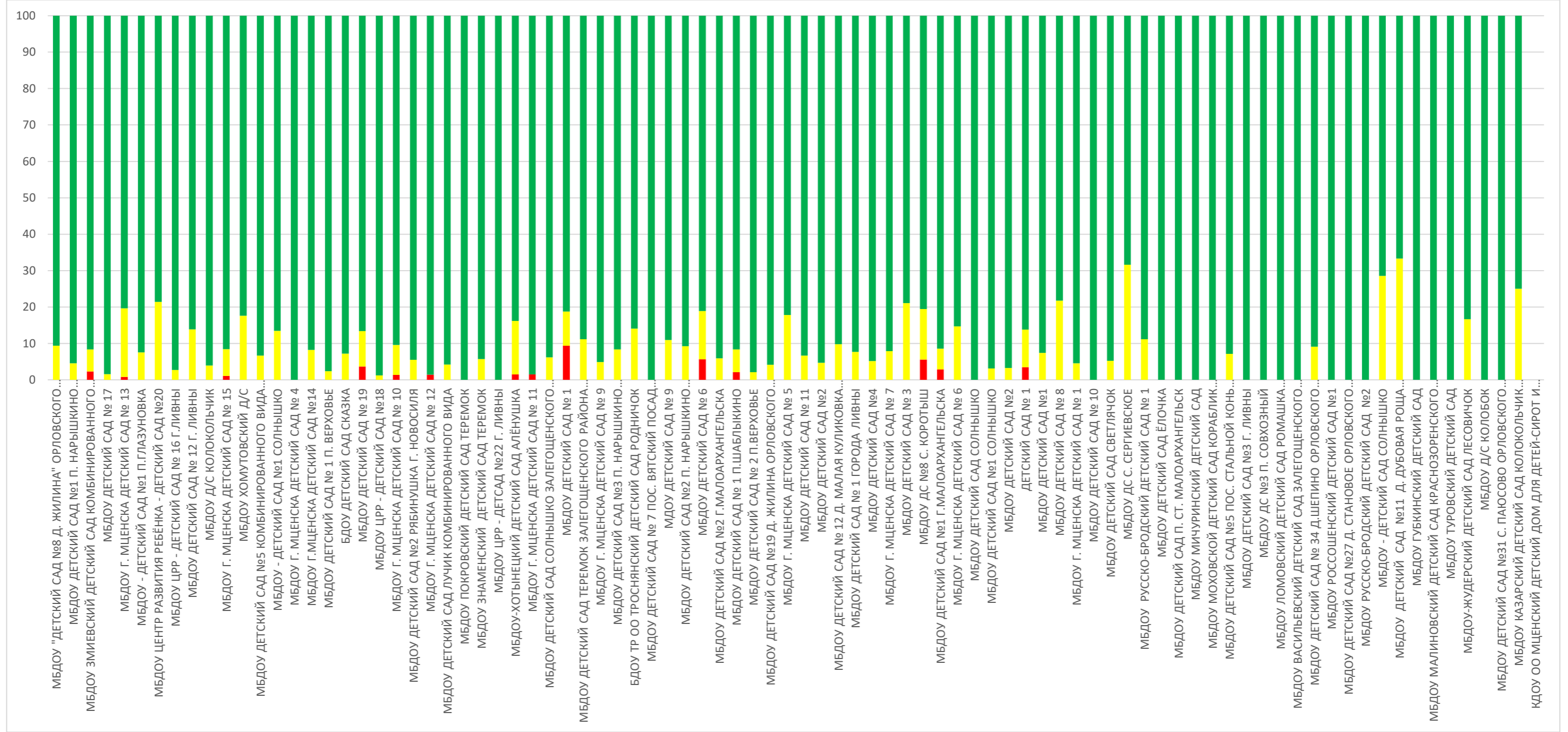

Из представленных данных видно, что респонденты в большей степени удовлетворены комфортностью предоставления услуг образовательной организацией в следующих образовательных организациях:

- МБДОУ ДЕТСКИЙ САД №5 ПОС. СТАЛЬНОЙ КОНЬ ОРЛОВСКОГО МУНИЦИПАЛЬНОГО ОКРУГА;
- МБДОУ ДЕТСКИЙ САД № 7 ПОС. ВЯТСКИЙ ПОСАД ОРЛОВСКОГО МУНИЦИПАЛЬНОГО ОКРУГА;
- МБДОУ «ДЕТСКИЙ САД №8 Д. ЖИЛИНА» ОРЛОВСКОГО МУНИЦИПАЛЬНОГО ОКРУГА;
- МБДОУ ДЕТСКИЙ САД №11 Д. ДУБОВАЯ РОЩА ОРЛОВСКОГО МУНИЦИПАЛЬНОГО ОКРУГА;
- МБДОУ ДЕТСКИЙ САД № 12 Д. МАЛАЯ КУЛИКОВКА ОРЛОВСКОГО МУНИЦИПАЛЬНОГО ОКРУГА;
- МБДОУ ДЕТСКИЙ САД №19 Д. ЖИЛИНА ОРЛОВСКОГО МУНИЦИПАЛЬНОГО ОКРУГА;
- МБДОУ ДЕТСКИЙ САД №27 Д. СТАНОВОЕ ОРЛОВСКОГО МУНИЦИПАЛЬНОГО ОКРУГА;
- МБДОУ ДЕТСКИЙ САД №31 С. ПАЮСОВО ОРЛОВСКОГО МУНИЦИПАЛЬНОГО ОКРУГА;
- МБДОУ ДЕТСКИЙ САД № 34 Д.ШЕПИНО ОРЛОВСКОГО МУНИЦИПАЛЬНОГО ОКРУГА;
- МБДОУ ДЕТСКИЙ САД ЛУЧИК КОМБИНИРОВАННОГО ВИДА;
- МБДОУ ДЕТСКИЙ САД №2;
- МБДОУ ДЕТСКИЙ САД №1;
- МБДОУ ДЕТСКИЙ САД №4;
- МБДОУ ДЕТСКИЙ САД № 1 П. ВЕРХОВЬЕ;
- МБДОУ ДЕТСКИЙ САД № 2 П.ВЕРХОВЬЕ;
- МБДОУ МИЧУРИНСКИЙ ДЕТСКИЙ САД;
- МБДОУ РУССКО-БРОДСКИЙ ДЕТСКИЙ САД № 1;
- МБДОУ РУССКО-БРОДСКИЙ ДЕТСКИЙ САД №2;
- МБДОУ ТУРОВСКИЙ ДЕТСКИЙ САД;
- МБДОУ - ДЕТСКИЙ САД №1 П.ГЛАЗУНОВКА;
- МБДОУ Д/С КОЛОКОЛЬЧИК;
- МБДОУ Д/С КОЛОБОК;
- БДОУ ДЕТСКИЙ САД СКАЗКА;
- МБДОУ - ДЕТСКИЙ САД №1 СОЛНЫШКО;
- МБДОУ ДЕТСКИЙ САД СВЕТЛЯЧОК;
- МБДОУ МАЛИНОВСКИЙ ДЕТСКИЙ САД КРАСНОЗОРЕНСКОГО РАЙОНА ОРЛОВСКОЙ ОБЛАСТИ;
- МБДОУ РОССОШЕНСКИЙ ДЕТСКИЙ САД №1;
- МБДОУ ДЕТСКИЙ САД №2;
- МБДОУ ДЕТСКИЙ САД № 3;
- МБДОУ ДС С. СЕРГИЕВСКОЕ;
- МБДОУ ДС №3 П. СОВХОЗНЫЙ;
- МБДОУ ДЕТСКИЙ САД № 1 ГОРОДА ЛИВНЫ;
- МБДОУ ДЕТСКИЙ САД №3 Г. ЛИВНЫ;
- МБДОУ ДЕТСКИЙ САД №5 КОМБИНИРОВАННОГО ВИДА ГОРОДА ЛИВНЫ;

- МБДОУ ДЕТСКИЙ САД № 8;
- МДОУ ДЕТСКИЙ САД № 9;
- МБДОУ ДЕТСКИЙ САД № 10;
- МБДОУ ДЕТСКИЙ САД № 11;
- МБДОУ ДЕТСКИЙ САД № 12 Г. ЛИВНЫ;
- МБДОУ ЦРР - ДЕТСКИЙ САД № 16 Г.ЛИВНЫ;
- МБДОУ ДЕТСКИЙ САД № 17;
- МБДОУ ЦРР - ДЕТСКИЙ САД №18;
- МБДОУ ЦЕНТР РАЗВИТИЯ РЕБЁНКА - ДЕТСКИЙ САД №20;
- МБДОУ ЦРР - ДЕТСАД №22 Г. ЛИВНЫ;
- МБДОУ ДЕТСКИЙ САД №2 Г.МАЛОАРХАНГЕЛЬСКА;
- МБДОУ ДЕТСКИЙ САД П. СТ. МАЛОАРХАНГЕЛЬСК;
- МБДОУ ГУБКИНСКИЙ ДЕТСКИЙ САД;
- МБДОУ Г. МЦЕНСКА ДЕТСКИЙ САД № 6;
- МБДОУ Г. МЦЕНСКА ДЕТСКИЙ САД № 5;
- МБДОУ Г. МЦЕНСКА ДЕТСКИЙ САД № 9;
- МБДОУ Г. МЦЕНСКА ДЕТСКИЙ САД № 4;
- МБДОУ Г. МЦЕНСКА ДЕТСКИЙ САД № 1;
- МБДОУ Г. МЦЕНСКА ДЕТСКИЙ САД № 7;
- МБДОУ Г.МЦЕНСКА ДЕТСКИЙ САД №14;
- МБДОУ ХОМУТОВСКИЙ Д/С;
- МБДОУ ДЕТСКИЙ САД №1 СОЛНЫШКО;
- МБДОУ ДЕТСКИЙ САД №2 РЯБИНУШКА Г. НОВОСИЛЯ;
- МБДОУ ПОКРОВСКИЙ ДЕТСКИЙ САД ТЕРЕМОК;
- МБДОУ ДЕТСКИЙ САД СОЛНЫШКО;
- БДОУ ТР ОО ТРОСНЯНСКИЙ ДЕТСКИЙ САД РОДНИЧОК;
- МБДОУ ДЕТСКИЙ САД №3 П. НАРЫШКИНО ОБЩЕРАЗВИВАЮЩЕГО

ВИДА;

- МБДОУ ДЕТСКИЙ САД №2 П. НАРЫШКИНО ОБЩЕРАЗВИВАЮЩЕГО

ВИДА;

- МБДОУ ДЕТСКИЙ САД №1 П. НАРЫШКИНО ОБЩЕРАЗВИВАЮЩЕГО

ВИДА;

- МБДОУ ДЕТСКИЙ САД ЁЛОЧКА;
- МБДОУ-ЖУДЕРСКИЙ ДЕТСКИЙ САД ЛЕСОВИЧОК;
- МБДОУ - ДЕТСКИЙ САД СОЛНЫШКО;
- МБДОУ ДЕТСКИЙ САД СОЛНЫШКО ЗАЛЕГОЩЕНСКОГО РАЙОНА

ОРЛОВСКОЙ ОБЛАСТИ;

- МБДОУ КАЗАРСКИЙ ДЕТСКИЙ САД КОЛОКОЛЬЧИК

ЗАЛЕГОЩЕНСКОГО РАЙОНА ОРЛОВСКОЙ ОБЛАСТИ;

- МБДОУ МОХОВСКОЙ ДЕТСКИЙ САД КОРАБЛИК ЗАЛЕГОЩЕНСКОГО РАЙОНА ОРЛОВСКОЙ ОБЛАСТИ;

РАЙОНА ОРЛОВСКОЙ ОБЛАСТИ;

- МБДОУ ЛОМОВСКИЙ ДЕТСКИЙ САД РОМАШКА ЗАЛЕГОЩЕНСКОГО РАЙОНА ОРЛОВСКОЙ ОБЛАСТИ;

РАЙОНА ОРЛОВСКОЙ ОБЛАСТИ;

- МБДОУ ВАСИЛЬЕВСКИЙ ДЕТСКИЙ САД ЗАЛЕГОЩЕНСКОГО РАЙОНА ОРЛОВСКОЙ ОБЛАСТИ;

РАЙОНА ОРЛОВСКОЙ ОБЛАСТИ;

- МБДОУ ДЕТСКИЙ САД ТЕРЕМОК ЗАЛЕГОЩЕНСКОГО РАЙОНА ОРЛОВСКОЙ ОБЛАСТИ;

РАЙОНА ОРЛОВСКОЙ ОБЛАСТИ;

- МБДОУ ЗНАМЕНСКИЙ ДЕТСКИЙ САД ТЕРЕМОК.

РАЙОНА ОРЛОВСКОЙ ОБЛАСТИ;

Наименьшую удовлетворенность респонденты высказали по данному индикатору в отношении следующих образовательных организаций:

- МБДОУ ДЕТСКИЙ САД № 1 П.ШАБЛЫКИНО;
- МБДОУ ЗМИЕВСКИЙ ДЕТСКИЙ САД КОМБИНИРОВАННОГО ВИДА №1;
- МБДОУ ДЕТСКИЙ САД №1 Г.МАЛОАРХАНГЕЛЬСКА;
- ДЕТСКИЙ САД № 1;
- МБДОУ ДЕТСКИЙ САД № 19;
- МБДОУ ДС №8 С. КОРОТЫШ;
- МБДОУ ДЕТСКИЙ САД № 6;
- МБДОУ ДЕТСКИЙ САД № 1.

2.7.3. КРИТЕРИЙ IV ПОКАЗАТЕЛЬ 3. «ДОЛЯ ПОЛУЧАТЕЛЕЙ УСЛУГ, УДОВЛЕТВОРЕННЫХ ДОБРОЖЕЛАТЕЛЬНОСТЬЮ, ВЕЖЛИВОСТЬЮ РАБОТНИКОВ ОБРАЗОВАТЕЛЬНОЙ ОРГАНИЗАЦИИ ПРИ ИСПОЛЬЗОВАНИИ ДИСТАНЦИОННЫХ ФОРМ ВЗАИМОДЕЙСТВИЯ».

Показатель представлен 1 индикатором:

- удовлетворённость доброжелательностью, вежливостью работников образовательной организации при использовании дистанционных форм взаимодействия (по телефону, по электронной почте, с помощью электронных сервисов, подачи электронного обращения).

Результаты, проведенного анализа анкетирования респондентов, по показателю «Доля получателей услуг, удовлетворенных доброжелательностью, вежливостью работников образовательной организации при использовании дистанционных форм взаимодействия в образовательной организации» в образовательных организациях Орловской области представлены в таблице 37.

Таблица 37.

Удовлетворенность доброжелательностью, вежливостью работников организации при использовании дистанционных форм взаимодействия в образовательных организациях Орловской области.

№ п/п	Наименование организации	Индикатор «Удовлетворенность доброжелательностью, вежливостью работников образовательной организации при использовании дистанционных форм взаимодействия (по телефону, по электронной почте, с помощью электронных сервисов (подачи электронного обращения (жалобы, предложения), получения консультации по оказываемым услугам и пр.)»
1.	БДОУ ДЕТСКИЙ САД СКАЗКА	100
2.	БДОУ ТР ОО ТРОСНЯНСКИЙ ДЕТСКИЙ САД РОДНИЧОК	100
3.	ДЕТСКИЙ САД № 1	100
4.	МБДОУ ДЕТСКИЙ САД №11 Д. ДУБОВАЯ РОЩА ОРЛОВСКОГО МУНИЦИПАЛЬНОГО ОКРУГА	100
5.	МБДОУ РУССКО-БРОДСКИЙ ДЕТСКИЙ САД № 1	100

6.	МБДОУ - ДЕТСКИЙ САД №1 П.ГЛАЗУНОВКА	100
7.	МБДОУ - ДЕТСКИЙ САД СОЛНЫШКО	100
8.	МБДОУ "ДЕТСКИЙ САД №8 Д. ЖИЛИНА" ОРЛОВСКОГО МУНИЦИПАЛЬНОГО ОКРУГА	100
9.	МБДОУ ВАСИЛЬЕВСКИЙ ДЕТСКИЙ САД ЗАЛЕГОЩЕНСКОГО РАЙОНА ОРЛОВСКОЙ ОБЛАСТИ	100
10.	МБДОУ Г. МЦЕНСКА ДЕТСКИЙ САД № 1	100
11.	МБДОУ Г. МЦЕНСКА ДЕТСКИЙ САД № 10	100
12.	МБДОУ Г. МЦЕНСКА ДЕТСКИЙ САД № 11	100
13.	МБДОУ Г. МЦЕНСКА ДЕТСКИЙ САД № 13	100
14.	МБДОУ Г. МЦЕНСКА ДЕТСКИЙ САД № 15	100
15.	МБДОУ Г. МЦЕНСКА ДЕТСКИЙ САД № 4	100
16.	МБДОУ Г. МЦЕНСКА ДЕТСКИЙ САД № 6	100
17.	МБДОУ Г. МЦЕНСКА ДЕТСКИЙ САД № 7	100
18.	МБДОУ Г. МЦЕНСКА ДЕТСКИЙ САД № 9	100
19.	МБДОУ Г.МЦЕНСКА ДЕТСКИЙ САД №14	100
20.	МБДОУ ГУБКИНСКИЙ ДЕТСКИЙ САД	100
21.	МБДОУ Д/С КОЛОБОК	100
22.	МБДОУ Д/С КОЛОКОЛЬЧИК	100
23.	МБДОУ ДЕТСКИЙ САД № 1 П. ВЕРХОВЬЕ	100
24.	МБДОУ ДЕТСКИЙ САД № 10	100
25.	МБДОУ ДЕТСКИЙ САД № 11	100
26.	МБДОУ ДЕТСКИЙ САД № 12 Г. ЛИВНЫ	100
27.	МБДОУ ДЕТСКИЙ САД № 12 Д. МАЛАЯ КУЛИКОВКА ОРЛОВСКОГО МУНИЦИПАЛЬНОГО ОКРУГА	100
28.	МБДОУ ДЕТСКИЙ САД № 17	100
29.	МБДОУ ДЕТСКИЙ САД № 19	100
30.	МБДОУ ДЕТСКИЙ САД № 2 П.ВЕРХОВЬЕ	100
31.	МБДОУ ДЕТСКИЙ САД № 3	100
32.	МБДОУ ДЕТСКИЙ САД № 34 Д.ШЕПИНО ОРЛОВСКОГО МУНИЦИПАЛЬНОГО ОКРУГА	100
33.	МБДОУ ДЕТСКИЙ САД № 6	100
34.	МБДОУ ДЕТСКИЙ САД № 7 ПОС. ВЯТСКИЙ ПОСАД ОРЛОВСКОГО МУНИЦИПАЛЬНОГО ОКРУГА	100
35.	МБДОУ ДЕТСКИЙ САД № 8	100
36.	МБДОУ ДЕТСКИЙ САД №1	100

37.	МБДОУ ДЕТСКИЙ САД №1 Г.МАЛОАРХАНГЕЛЬСКА	100
38.	МБДОУ ДЕТСКИЙ САД №1 П. НАРЫШКИНО ОБЩЕРАЗВИВАЮЩЕГО ВИДА	100
39.	МБДОУ ДЕТСКИЙ САД №1 СОЛНЫШКО	100
40.	МБДОУ ДЕТСКИЙ САД №19 Д. ЖИЛИНА ОРЛОВСКОГО МУНИЦИПАЛЬНОГО ОКРУГА	100
41.	МБДОУ ДЕТСКИЙ САД №2	100
42.	МБДОУ ДЕТСКИЙ САД №2	100
43.	МБДОУ ДЕТСКИЙ САД №2 Г.МАЛОАРХАНГЕЛЬСКА	100
44.	МБДОУ ДЕТСКИЙ САД №2 П. НАРЫШКИНО ОБЩЕРАЗВИВАЮЩЕГО ВИДА	100
45.	МБДОУ ДЕТСКИЙ САД №2 РЯБИНУШКА Г. НОВОСИЛЯ	100
46.	МБДОУ ДЕТСКИЙ САД №27 Д. СТАНОВОЕ ОРЛОВСКОГО МУНИЦИПАЛЬНОГО ОКРУГА	100
47.	МБДОУ ДЕТСКИЙ САД №3 Г. ЛИВНЫ	100
48.	МБДОУ ДЕТСКИЙ САД №3 П. НАРЫШКИНО ОБЩЕРАЗВИВАЮЩЕГО ВИДА	100
49.	МБДОУ ДЕТСКИЙ САД №31 С. ПАЮСОВО ОРЛОВСКОГО МУНИЦИПАЛЬНОГО ОКРУГА	100
50.	МБДОУ ДЕТСКИЙ САД №4	100
51.	МБДОУ ДЕТСКИЙ САД №5 КОМБИНИРОВАННОГО ВИДА ГОРОДА ЛИВНЫ	100
52.	МБДОУ ДЕТСКИЙ САД №5 ПОС. СТАЛЬНОЙ КОНЬ ОРЛОВСКОГО МУНИЦИПАЛЬНОГО ОКРУГА	100
53.	МБДОУ ДЕТСКИЙ САД ЁЛОЧКА	100
54.	МБДОУ ДЕТСКИЙ САД ЛУЧИК КОМБИНИРОВАННОГО ВИДА	100
55.	МБДОУ ДЕТСКИЙ САД П. СТ. МАЛОАРХАНГЕЛЬСК	100
56.	МБДОУ ДЕТСКИЙ САД СВЕТЛЯЧОК	100
57.	МБДОУ ДЕТСКИЙ САД СОЛНЫШКО	100
58.	МБДОУ ДЕТСКИЙ САД СОЛНЫШКО ЗАЛЕГОЩЕНСКОГО РАЙОНА ОРЛОВСКОЙ ОБЛАСТИ	100
59.	МБДОУ ДЕТСКИЙ САД ТЕРЕМОК ЗАЛЕГОЩЕНСКОГО РАЙОНА ОРЛОВСКОЙ ОБЛАСТИ	100
60.	МБДОУ ДС №3 П. СОВХОЗНЫЙ	100
61.	МБДОУ ДС №8 С. КОРОТЫШ	100
62.	МБДОУ ДС С. СЕРГИЕВСКОЕ	100
63.	МБДОУ ЗМИЕВСКИЙ ДЕТСКИЙ САД КОМБИНИРОВАННОГО ВИДА №1	100
64.	МБДОУ ЗНАМЕНСКИЙ ДЕТСКИЙ САД ТЕРЕМОК	100
65.	МБДОУ КАЗАРСКИЙ ДЕТСКИЙ САД КОЛОКОЛЬЧИК ЗАЛЕГОЩЕНСКОГО РАЙОНА ОРЛОВСКОЙ ОБЛАСТИ	100

66.	МБДОУ ЛОМОВСКИЙ ДЕТСКИЙ САД РОМАШКА ЗАЛЕГОЩЕНСКОГО РАЙОНА ОРЛОВСКОЙ ОБЛАСТИ	100
67.	МБДОУ МАЛИНОВСКИЙ ДЕТСКИЙ САД КРАСНОЗОРЕНСКОГО РАЙОНА ОРЛОВСКОЙ ОБЛАСТИ	100
68.	МБДОУ МИЧУРИНСКИЙ ДЕТСКИЙ САД	100
69.	МБДОУ МОХОВСКОЙ ДЕТСКИЙ САД КОРАБЛИК ЗАЛЕГОЩЕНСКОГО РАЙОНА ОРЛОВСКОЙ ОБЛАСТИ	100
70.	МБДОУ ПОКРОВСКИЙ ДЕТСКИЙ САД ТЕРЕМОК	100
71.	МБДОУ РОССОШЕНСКИЙ ДЕТСКИЙ САД №1	100
72.	МБДОУ РУССКО-БРОДСКИЙ ДЕТСКИЙ САД №2	100
73.	МБДОУ ТУРОВСКИЙ ДЕТСКИЙ САД	100
74.	МБДОУ ХОМУТОВСКИЙ Д/С	100
75.	МБДОУ ЦРР - ДЕТСАД №22 Г. ЛИВНЫ	100
76.	МБДОУ ЦРР - ДЕТСКИЙ САД № 16 Г.ЛИВНЫ	100
77.	МБДОУ ЦРР - ДЕТСКИЙ САД №18	100
78.	МБДОУ-ЖУДЕРСКИЙ ДЕТСКИЙ САД ЛЕСОВИЧОК	100
79.	МБДОУ-ХОТЫНЕЦКИЙ ДЕТСКИЙ САД АЛЁНУШКА	100
80.	МДОУ ДЕТСКИЙ САД № 9	100
81.	МБДОУ - ДЕТСКИЙ САД №1 СОЛНЫШКО	98,11
82.	МБДОУ ДЕТСКИЙ САД № 1 ГОРОДА ЛИВНЫ	96,97
83.	МБДОУ Г. МЦЕНСКА ДЕТСКИЙ САД № 5	96,3
84.	МБДОУ ДЕТСКИЙ САД № 1 П.ШАБЛЫКИНО	96,3
85.	МБДОУ Г. МЦЕНСКА ДЕТСКИЙ САД № 12	88,37
86.	МБДОУ ДЕТСКИЙ САД № 1	87,88
87.	МБДОУ ЦЕНТР РАЗВИТИЯ РЕБЁНКА - ДЕТСКИЙ САД №20	80,36
88.	КДОУ ОО МЦЕНСКИЙ ДЕТСКИЙ ДОМ ДЛЯ ДЕТЕЙ-СИРОТ И ДЕТЕЙ, ОСТАВШИХСЯ БЕЗ ПОПЕЧЕНИЯ РОДИТЕЛЕЙ, ДОШКОЛЬНОГО ВОЗРАСТА	0
	СРЕДНЕЕ ЗНАЧЕНИЕ	98,23

В целом большая часть респондентов положительно ответила на вопрос: «Выберите один из вариантов ответа: неудовлетворительно (не устраивает), удовлетворительно,

полностью устраивает доброжелательность, вежливость работников организации при использовании дистанционных форм взаимодействия», что говорит о доброжелательности, вежливости работников образовательных организаций.

Максимальное количество баллов (100) получили 80 образовательных организаций, что составило 90,91% от общего количества образовательных организаций, участвующих в НОК УООД (БДОУ ДЕТСКИЙ САД СКАЗКА, БДОУ ТР ОО ТРОСНЯНСКИЙ ДЕТСКИЙ САД РОДНИЧОК, ДЕТСКИЙ САД № 1, МБДОУ ДЕТСКИЙ САД №11 Д. ДУБОВАЯ РОЩА ОРЛОВСКОГО МУНИЦИПАЛЬНОГО ОКРУГА, МБДОУ РУССКО-БРОДСКИЙ ДЕТСКИЙ САД № 1, МБДОУ - ДЕТСКИЙ САД №1 П.ГЛАЗУНОВКА, МБДОУ - ДЕТСКИЙ САД СОЛНЫШКО, МБДОУ «ДЕТСКИЙ САД №8 Д. ЖИЛИНА» ОРЛОВСКОГО МУНИЦИПАЛЬНОГО ОКРУГА, МБДОУ ВАСИЛЬЕВСКИЙ ДЕТСКИЙ САД ЗАЛЕГОЩЕНСКОГО РАЙОНА ОРЛОВСКОЙ ОБЛАСТИ, МБДОУ Г. МЦЕНСКА ДЕТСКИЙ САД № 1, МБДОУ Г. МЦЕНСКА ДЕТСКИЙ САД № 10, МБДОУ Г. МЦЕНСКА ДЕТСКИЙ САД № 11, МБДОУ Г. МЦЕНСКА ДЕТСКИЙ САД № 13, МБДОУ Г. МЦЕНСКА ДЕТСКИЙ САД № 15, МБДОУ Г. МЦЕНСКА ДЕТСКИЙ САД № 4, МБДОУ Г. МЦЕНСКА ДЕТСКИЙ САД № 6, МБДОУ Г. МЦЕНСКА ДЕТСКИЙ САД № 7, МБДОУ Г. МЦЕНСКА ДЕТСКИЙ САД № 9, МБДОУ Г.МЦЕНСКА ДЕТСКИЙ САД №14, МБДОУ ГУБКИНСКИЙ ДЕТСКИЙ САД, МБДОУ Д/С КОЛОБОК, МБДОУ Д/С КОЛОКОЛЬЧИК, МБДОУ ДЕТСКИЙ САД № 1 П. ВЕРХОВЬЕ, МБДОУ ДЕТСКИЙ САД № 10, МБДОУ ДЕТСКИЙ САД № 11, МБДОУ ДЕТСКИЙ САД № 12 Г. ЛИВНЫ, МБДОУ ДЕТСКИЙ САД № 12 Д. МАЛАЯ КУЛИКОВКА ОРЛОВСКОГО МУНИЦИПАЛЬНОГО ОКРУГА, МБДОУ ДЕТСКИЙ САД № 17, МБДОУ ДЕТСКИЙ САД № 19, МБДОУ ДЕТСКИЙ САД № 2 П.ВЕРХОВЬЕ, МБДОУ ДЕТСКИЙ САД № 3, МБДОУ ДЕТСКИЙ САД № 34 Д.ШЕПИНО ОРЛОВСКОГО МУНИЦИПАЛЬНОГО ОКРУГА, МБДОУ ДЕТСКИЙ САД № 6, МБДОУ ДЕТСКИЙ САД № 7 ПОС. ВЯТСКИЙ ПОСАД ОРЛОВСКОГО МУНИЦИПАЛЬНОГО ОКРУГА, МБДОУ ДЕТСКИЙ САД № 8, МБДОУ ДЕТСКИЙ САД №1, МБДОУ ДЕТСКИЙ САД №1 Г.МАЛОАРХАНГЕЛЬСКА, МБДОУ ДЕТСКИЙ САД №1 П. НАРЫШКИНО ОБЩЕРАЗВИВАЮЩЕГО ВИДА, МБДОУ ДЕТСКИЙ САД №1 СОЛНЫШКО, МБДОУ ДЕТСКИЙ САД №19 Д. ЖИЛИНА ОРЛОВСКОГО МУНИЦИПАЛЬНОГО ОКРУГА, МБДОУ ДЕТСКИЙ САД №2, МБДОУ ДЕТСКИЙ САД №2, МБДОУ ДЕТСКИЙ САД №2 Г.МАЛОАРХАНГЕЛЬСКА, МБДОУ ДЕТСКИЙ САД №2 П. НАРЫШКИНО ОБЩЕРАЗВИВАЮЩЕГО ВИДА, МБДОУ ДЕТСКИЙ САД №2 РЯБИНУШКА Г.

НОВОСИЛЯ, МБДОУ ДЕТСКИЙ САД №27 Д. СТАНОВОЕ ОРЛОВСКОГО МУНИЦИПАЛЬНОГО ОКРУГА, МБДОУ ДЕТСКИЙ САД №3 Г. ЛИВНЫ, МБДОУ ДЕТСКИЙ САД №3 П. НАРЫШКИНО ОБЩЕРАЗВИВАЮЩЕГО ВИДА, МБДОУ ДЕТСКИЙ САД №31 С. ПАЮСОВО ОРЛОВСКОГО МУНИЦИПАЛЬНОГО ОКРУГА, МБДОУ ДЕТСКИЙ САД №4, МБДОУ ДЕТСКИЙ САД №5 КОМБИНИРОВАННОГО ВИДА ГОРОДА ЛИВНЫ, МБДОУ ДЕТСКИЙ САД №5 ПОС. СТАЛЬНОЙ КОНЬ ОРЛОВСКОГО МУНИЦИПАЛЬНОГО ОКРУГА, МБДОУ ДЕТСКИЙ САД ЁЛОЧКА, МБДОУ ДЕТСКИЙ САД ЛУЧИК КОМБИНИРОВАННОГО ВИДА, МБДОУ ДЕТСКИЙ САД П. СТ. МАЛОАРХАНГЕЛЬСК, МБДОУ ДЕТСКИЙ САД СВЕТЛЯЧОК, МБДОУ ДЕТСКИЙ САД СОЛНЫШКО, МБДОУ ДЕТСКИЙ САД СОЛНЫШКО ЗАЛЕГОЩЕНСКОГО РАЙОНА ОРЛОВСКОЙ ОБЛАСТИ, МБДОУ ДЕТСКИЙ САД ТЕРЕМОК ЗАЛЕГОЩЕНСКОГО РАЙОНА ОРЛОВСКОЙ ОБЛАСТИ, МБДОУ ДС №3 П. СОВХОЗНЫЙ, МБДОУ ДС №8 С. КОРОТЫШ, МБДОУ ДС С. СЕРГИЕВСКОЕ, МБДОУ ЗМИЕВСКИЙ ДЕТСКИЙ САД КОМБИНИРОВАННОГО ВИДА №1, МБДОУ ЗНАМЕНСКИЙ ДЕТСКИЙ САД ТЕРЕМОК, МБДОУ КАЗАРСКИЙ ДЕТСКИЙ САД КОЛОКОЛЬЧИК ЗАЛЕГОЩЕНСКОГО РАЙОНА ОРЛОВСКОЙ ОБЛАСТИ, МБДОУ ЛОМОВСКИЙ ДЕТСКИЙ САД РОМАШКА ЗАЛЕГОЩЕНСКОГО РАЙОНА ОРЛОВСКОЙ ОБЛАСТИ, МБДОУ МАЛИНОВСКИЙ ДЕТСКИЙ САД КРАСНОЗОРЕНСКОГО РАЙОНА ОРЛОВСКОЙ ОБЛАСТИ, МБДОУ МИЧУРИНСКИЙ ДЕТСКИЙ САД, МБДОУ МОХОВСКОЙ ДЕТСКИЙ САД КОРАБЛИК ЗАЛЕГОЩЕНСКОГО РАЙОНА ОРЛОВСКОЙ ОБЛАСТИ, МБДОУ ПОКРОВСКИЙ ДЕТСКИЙ САД ТЕРЕМОК, МБДОУ РОССОШЕНСКИЙ ДЕТСКИЙ САД №1, МБДОУ РУССКО-БРОДСКИЙ ДЕТСКИЙ САД №2, МБДОУ ТУРОВСКИЙ ДЕТСКИЙ САД, МБДОУ ХОМУТОВСКИЙ Д/С, МБДОУ ЦРР - ДЕТСАД №22 Г. ЛИВНЫ, МБДОУ ЦРР - ДЕТСКИЙ САД № 16 Г.ЛИВНЫ, МБДОУ ЦРР - ДЕТСКИЙ САД №18, МБДОУ-ЖУДЕРСКИЙ ДЕТСКИЙ САД ЛЕСОВИЧОК, МБДОУ-ХОТЫНЕЦКИЙ ДЕТСКИЙ САД АЛЁНУШКА, МДОУ ДЕТСКИЙ САД № 9).

Значения ниже среднего имеют 8 образовательных организаций, составляющие 9,09% от общего количества образовательных организаций, участвующих в НОК УООД (МБДОУ - ДЕТСКИЙ САД №1 СОЛНЫШКО, МБДОУ ДЕТСКИЙ САД № 1 ГОРОДА ЛИВНЫ, МБДОУ Г. МЦЕНСКА ДЕТСКИЙ САД № 5, МБДОУ ДЕТСКИЙ САД № 1 П.ШАБЛЫКИНО, МБДОУ Г. МЦЕНСКА ДЕТСКИЙ САД № 12, МБДОУ ДЕТСКИЙ САД № 1, МБДОУ ЦЕНТР РАЗВИТИЯ РЕБЁНКА - ДЕТСКИЙ САД №20).

Нулевое значение имеет одна образовательная организация, что составило 1,13% от общего количества образовательных организаций, участвующих в анкетировании по данному показателю (КДОУ ОО МЦЕНСКИЙ ДЕТСКИЙ ДОМ ДЛЯ ДЕТЕЙ-СИРОТ И ДЕТЕЙ, ОСТАВШИХСЯ БЕЗ ПОПЕЧЕНИЯ РОДИТЕЛЕЙ, ДОШКОЛЬНОГО ВОЗРАСТА). Данное значение стало возможным в связи с тем, что в данной образовательной организации отсутствуют респонденты и в анкетировании никто не принимал участие.

По результатам проведения анкетирования респондентов средняя оценка по данному показателю в образовательных организациях Орловской области составила 98,23 балла из максимального значения в 100 баллов.

Таблица 38.

Уровень удовлетворенности респондентов НОК УООД по индикатору «Удовлетворённость доброжелательностью, вежливостью работников образовательной организации при использовании дистанционных форм взаимодействия в образовательной организации» в образовательных организациях Орловской области.

№ п/п	Образовательная организация	Всего ответов	Варианты ответов					
			Неудовлетворительно, не устраивает		Удовлетворительно		Полностью устраивает	
			колич.	%	колич.	%	колич.	%
1	МБДОУ ДЕТСКИЙ САД № 17	115	0	0	1	0,01	114	99,13
2	МБДОУ ЦЕНТР РАЗВИТИЯ РЕБЁНКА - ДЕТСКИЙ САД №20	112	22	0,20	31	0,28	59	52,68
3	МБДОУ ДЕТСКИЙ САД №1 П. НАРЫШКИНО ОБЩЕРАЗВИВАЮЩЕГО ВИДА	102	0	0	1	0,01	101	99,02
4	МБДОУ "ДЕТСКИЙ САД №8 Д. ЖИЛИНА" ОРЛОВСКОГО МУНИЦИПАЛЬНОГО ОКРУГА	94	0	0	8	0,09	86	91,49
5	МБДОУ Г. МЦЕНСКА ДЕТСКИЙ САД № 4	88	0	0	0	0	88	100,00
6	МБДОУ ЦРР - ДЕТСКИЙ САД № 16 Г.ЛИВНЫ	87	0	0	3	0,03	84	96,55
7	МБДОУ Г. МЦЕНСКА ДЕТСКИЙ САД № 13	85	0	0	12	0,14	73	85,88
8	МБДОУ ЦРР - ДЕТСКИЙ САД №18	80	0	0	0	0	80	100,00
9	МБДОУ ДЕТСКИЙ САД №5 КОМБИНИРОВАННОГО ВИДА ГОРОДА ЛИВНЫ	74	0	0	24	0,32	50	67,57

10	МБДОУ ЗМИЕВСКИЙ ДЕТСКИЙ САД КОМБИНИРОВАННОГО ВИДА №1	73	0	0	4	0,05	69	94,52
11	МБДОУ ДЕТСКИЙ САД ЛУЧИК КОМБИНИРОВАННОГО ВИДА	70	0	0	2	0,03	68	97,14
12	МБДОУ ЦРР - ДЕТСАД №22 Г. ЛИВНЫ	70	0	0	0	0	70	100,00
13	МБДОУ ДЕТСКИЙ САД № 1 П. ВЕРХОВЬЕ	68	0	0	0	0	68	100,00
14	МБДОУ - ДЕТСКИЙ САД №1 П.ГЛАЗУНОВКА	66	0	0	4	0,06	62	93,94
15	МБДОУ ДЕТСКИЙ САД № 1	66	8	0,12	25	0,38	33	50,00
16	МБДОУ Г. МЦЕНСКА ДЕТСКИЙ САД № 15	61	0	0	3	0,05	58	95,08
17	МБДОУ ПОКРОВСКИЙ ДЕТСКИЙ САД ТЕРЕМОК	61	0	0	0	0	61	100,00
18	МБДОУ Г. МЦЕНСКА ДЕТСКИЙ САД № 11	57	0	0	0	0	57	100,00
19	МБДОУ ДЕТСКИЙ САД № 12 Г. ЛИВНЫ	57	0	0	8	0,14	49	85,96
20	МБДОУ ДЕТСКИЙ САД № 7 ПОС. ВЯТСКИЙ ПОСАД ОРЛОВСКОГО МУНИЦИПАЛЬНОГО ОКРУГА	56	0	0	0	0	56	100,00
21	МБДОУ ХОМУТОВСКИЙ Д/С	56	0	0	3	0,05	53	94,64
22	МБДОУ - ДЕТСКИЙ САД №1 СОЛНЫШКО	53	1	0,02	5	0,09	47	88,68
23	МБДОУ Д/С КОЛОКОЛЬЧИК	53	0	0	2	0,04	51	96,23
24	МБДОУ ДЕТСКИЙ САД №3 П. НАРЫШКИНО ОБЩЕРАЗВИВАЮЩЕГО ВИДА	50	0	0	0	0	50	100,00

25	МБДОУ ДЕТСКИЙ САД СОЛНЫШКО ЗАЛЕГОЩЕНСКОГО РАЙОНА ОРЛОВСКОЙ ОБЛАСТИ	49	0	0	2	0,04	47	95,92
26	МБДОУ ЗНАМЕНСКИЙ ДЕТСКИЙ САД ТЕРЕМОК	49	0	0	1	0,02	48	97,96
27	БДОУ ДЕТСКИЙ САД СКАЗКА	45	0	0	3	0,07	42	93,33
28	МБДОУ Г. МЦЕНСКА ДЕТСКИЙ САД № 10	44	0	0	2	0,05	42	95,45
29	МБДОУ Г. МЦЕНСКА ДЕТСКИЙ САД № 12	43	5	0,12	0	0	38	88,37
30	МБДОУ Г.МЦЕНСКА ДЕТСКИЙ САД №14	43	0	0	3	0,07	40	93,02
31	МБДОУ ДЕТСКИЙ САД №2 Г.МАЛОАРХАНГЕЛЬСКА	43	0	0	1	0,02	42	97,67
32	МБДОУ Г. МЦЕНСКА ДЕТСКИЙ САД № 9	41	0	0	1	0,02	40	97,56
33	МБДОУ ДЕТСКИЙ САД ТЕРЕМОК ЗАЛЕГОЩЕНСКОГО РАЙОНА ОРЛОВСКОЙ ОБЛАСТИ	41	0	0	3	0,07	38	92,68
34	МБДОУ ДЕТСКИЙ САД №2 РЯБИНУШКА Г. НОВОСИЛЯ	40	0	0	1	0,03	39	97,50
35	МБДОУ-ХОТЫНЕЦКИЙ ДЕТСКИЙ САД АЛЁНУШКА	40	0	0	5	0,13	35	87,50
36	МБДОУ ДЕТСКИЙ САД № 6	38	0	0	8	0,21	30	78,95
37	МБДОУ ДЕТСКИЙ САД №2	38	0	0	0	0	38	100,00
38	МБДОУ ДЕТСКИЙ САД № 19	36	0	0	0	0	36	100,00
39	МБДОУ ДЕТСКИЙ САД №2 П. НАРЫШКИНО ОБЩЕРАЗВИВАЮЩЕГО ВИДА	36	0	0	0	0	36	100,00

40	БДОУ ТР ОО ТРОСНЯНСКИЙ ДЕТСКИЙ САД РОДНИЧОК	33	0	0	0	0	33	100,00
41	МБДОУ ДЕТСКИЙ САД № 1 ГОРОДА ЛИВНЫ	33	1	0,03	1	0,03	31	93,94
42	МБДОУ ДЕТСКИЙ САД №19 Д. ЖИЛИНА ОРЛОВСКОГО МУНИЦИПАЛЬНОГО ОКРУГА	33	0	0	0	0	33	100,00
43	МБДОУ ДЕТСКИЙ САД №1 Г.МАЛОАРХАНГЕЛЬСКА	31	0	0	0	0	31	100,00
44	МБДОУ ДЕТСКИЙ САД СОЛНЫШКО	30	0	0	0	0	30	100,00
45	МБДОУ ДЕТСКИЙ САД №1 СОЛНЫШКО	28	0	0	0	0	28	100,00
46	МБДОУ ДЕТСКИЙ САД №4	28	0	0	0	0	28	100,00
47	МБДОУ Г. МЦЕНСКА ДЕТСКИЙ САД № 5	27	1	0,04	7	0,26	19	70,37
48	МБДОУ ДЕТСКИЙ САД № 1 П.ШАБЛЬКИНО	27	1	0,04	1	0,04	25	92,59
49	МБДОУ ДЕТСКИЙ САД № 12 Д. МАЛАЯ КУЛИКОВКА ОРЛОВСКОГО МУНИЦИПАЛЬНОГО ОКРУГА	26	0	0	0	0	26	100,00
50	МБДОУ ДЕТСКИЙ САД № 3	24	0	0	3	0,13	21	87,50
51	МБДОУ ДЕТСКИЙ САД №2	24	0	0	0	0	24	100,00
52	МДОУ ДЕТСКИЙ САД № 9	23	0	0	3	0,13	20	86,96
53	МБДОУ ДЕТСКИЙ САД № 2 П.ВЕРХОВЬЕ	22	0	0	1	0,05	21	95,45
54	ДЕТСКИЙ САД № 1	21	0	0	1	0,05	20	95,24
55	МБДОУ ДЕТСКИЙ САД № 11	21	0	0	1	0,05	20	95,24
56	МБДОУ ДЕТСКИЙ САД № 10	19	0	0	0	0	19	100,00

57	МБДОУ ДЕТСКИЙ САД № 8	19	0	0	2	0,11	17	89,47
58	МБДОУ Г. МЦЕНСКА ДЕТСКИЙ САД № 6	17	0	0	1	0,06	16	94,12
59	МБДОУ ДЕТСКИЙ САД №1	17	0	0	1	0,06	16	94,12
60	МБДОУ МОХОВСКОЙ ДЕТСКИЙ САД КОРАБЛИК ЗАЛЕГОЩЕНСКОГО РАЙОНА ОРЛОВСКОЙ ОБЛАСТИ	16	0	0	1	0,06	15	93,75
61	МБДОУ Г. МЦЕНСКА ДЕТСКИЙ САД № 7	15	0	0	0	0	15	100,00
62	МБДОУ ДЕТСКИЙ САД №5 ПОС. СТАЛЬНОЙ КОНЬ ОРЛОВСКОГО МУНИЦИПАЛЬНОГО ОКРУГА	14	0	0	2	0,14	12	85,71
63	МБДОУ ДС №8 С. КОРОТЫШ	14	0	0	1	0,07	13	92,86
64	МБДОУ Г. МЦЕНСКА ДЕТСКИЙ САД № 1	13	0	0	0	0	13	100,00
65	МБДОУ ДЕТСКИЙ САД №3 Г. ЛИВНЫ	13	0	0	0	0	13	100,00
66	МБДОУ ВАСИЛЬЕВСКИЙ ДЕТСКИЙ САД ЗАЛЕГОЩЕНСКОГО РАЙОНА ОРЛОВСКОЙ ОБЛАСТИ	12	0	0	0	0	12	100,00
67	МБДОУ ЛОМОВСКИЙ ДЕТСКИЙ САД РОМАШКА ЗАЛЕГОЩЕНСКОГО РАЙОНА ОРЛОВСКОЙ ОБЛАСТИ	12	0	0	0	0	12	100,00
68	МБДОУ ДЕТСКИЙ САД СВЕТЛЯЧОК	11	0	0	0	0	11	100,00
69	МБДОУ МИЧУРИНСКИЙ ДЕТСКИЙ САД	11	0	0	1	0,09	10	90,91
70	МБДОУ РОССОШЕНСКИЙ ДЕТСКИЙ САД №1	11	0	0	1	0,09	10	90,91
71	МБДОУ ДЕТСКИЙ САД №27 Д. СТАНОВОЕ ОРЛОВСКОГО МУНИЦИПАЛЬНОГО ОКРУГА	10	0	0	0	0	10	100,00

72	МБДОУ ДС С. СЕРГИЕВСКОЕ	9	0	0	0	0	9	100,00
73	МБДОУ РУССКО-БРОДСКИЙ ДЕТСКИЙ САД №2	9	0	0	0	0	9	100,00
74	МБДОУ РУССКО-БРОДСКИЙ ДЕТСКИЙ САД № 1	8	0	0	2	0,25	6	75,00
75	МБДОУ ДЕТСКИЙ САД № 34 Д.ШЕПИНО ОРЛОВСКОГО МУНИЦИПАЛЬНОГО ОКРУГА	8	0	0	1	0,13	7	87,50
76	МБДОУ ДЕТСКИЙ САД ЁЛОЧКА	8	0	0	0	0	8	100,00
77	МБДОУ ДС №3 П. СОВХОЗНЫЙ	7	0	0	1	0,14	6	85,71
78	МБДОУ ГУБКИНСКИЙ ДЕТСКИЙ САД	6	0	0	0	0	6	100,00
79	МБДОУ ДЕТСКИЙ САД П. СТ. МАЛОАРХАНГЕЛЬСК	6	0	0	0	0	6	100,00
80	МБДОУ-ЖУДЕРСКИЙ ДЕТСКИЙ САД ЛЕСОВИЧОК	6	0	0	1	0,17	5	83,33
81	МБДОУ - ДЕТСКИЙ САД СОЛНЫШКО	5	0	0	0	0	5	100,00
82	МБДОУ ТУРОВСКИЙ ДЕТСКИЙ САД	5	0	0	0	0	5	100,00
83	МБДОУ Д/С КОЛОБОК	4	0	0	0	0	4	100,00
84	МБДОУ ДЕТСКИЙ САД №31 С. ПАЮСОВО ОРЛОВСКОГО МУНИЦИПАЛЬНОГО ОКРУГА	4	0	0	0	0	4	100,00
85	МБДОУ КАЗАРСКИЙ ДЕТСКИЙ САД КОЛОКОЛЬЧИК ЗАЛЕГОЩЕНСКОГО РАЙОНА ОРЛОВСКОЙ ОБЛАСТИ	4	0	0	0	0	4	100,00
86	МБДОУ ДЕТСКИЙ САД №11 Д. ДУБОВАЯ РОЩА ОРЛОВСКОГО МУНИЦИПАЛЬНОГО ОКРУГА	3	0	0	0	0	3	100,00

87	МБДОУ МАЛИНОВСКИЙ ДЕТСКИЙ САД КРАСНОЗОРЕНСКОГО РАЙОНА ОРЛОВСКОЙ ОБЛАСТИ	1	0	0	0	0	1	100,00
88	КДОУ ОО МЦЕНСКИЙ ДЕТСКИЙ ДОМ ДЛЯ ДЕТЕЙ-СИРОТ И ДЕТЕЙ, ОСТАВШИХСЯ БЕЗ ПОПЕЧЕНИЯ РОДИТЕЛЕЙ, ДОШКОЛЬНОГО ВОЗРАСТА	0	0	0	0	0	0	0

На рисунке 22 представлена карта удовлетворенности респондентов, где цвет зоны соответствует выбранному варианту ответа:

- красная зона – неудовлетворительно, не устраивает;
- желтая зона – удовлетворительно;
- зеленая зона - полностью удовлетворен(а)

Карта удовлетворенности респондентов по индикатору «Удовлетворённость доброжелательностью, вежливостью работников образовательной организации при использовании дистанционных форм взаимодействия в образовательной организации» в образовательных организациях Орловской области.

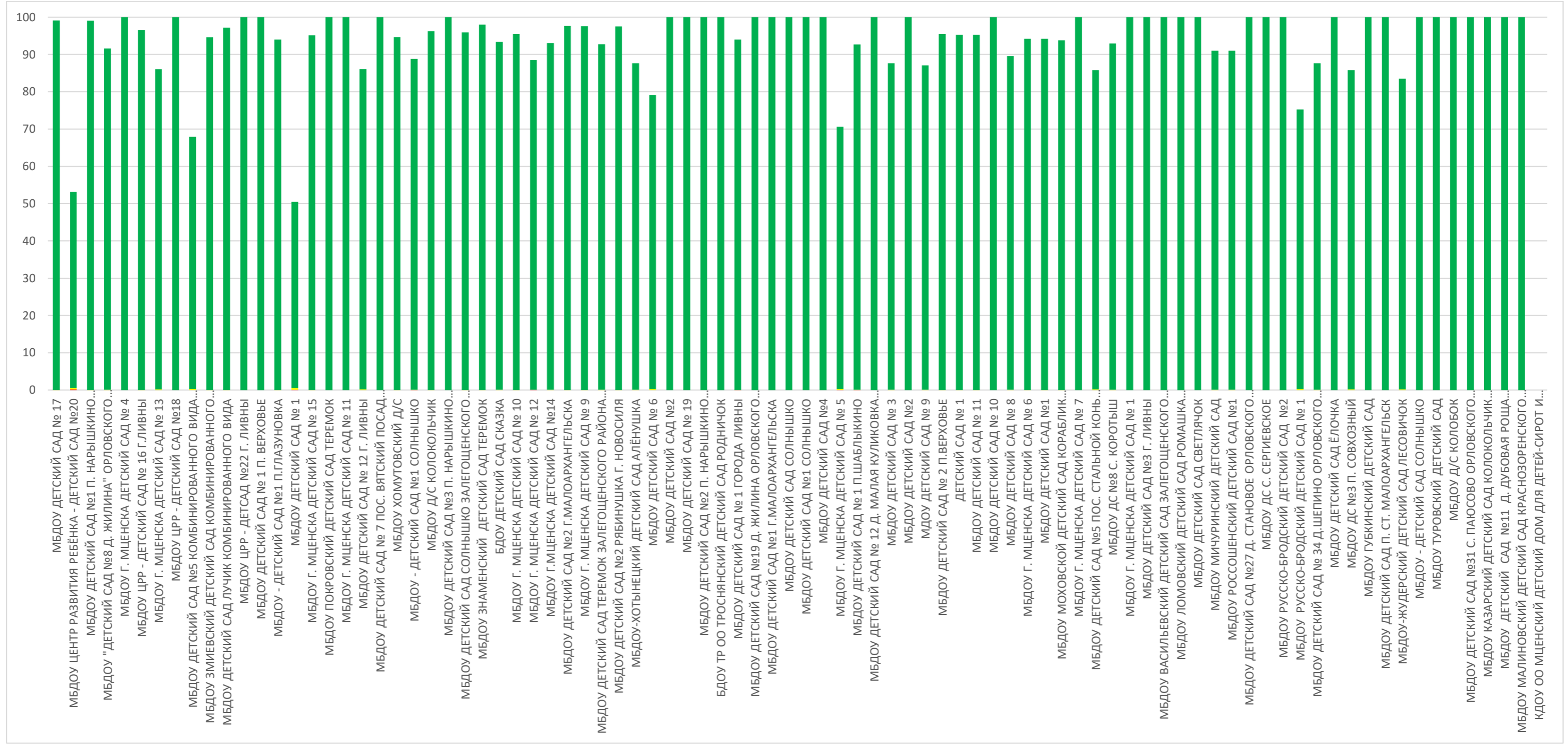

Из представленных данных видно, что респонденты в большей степени удовлетворены доброжелательностью, вежливостью работников образовательной организации при использовании дистанционных форм взаимодействия в следующих образовательных организациях:

- МБДОУ ДЕТСКИЙ САД №5 ПОС. СТАЛЬНОЙ КОНЬ ОРЛОВСКОГО МУНИЦИПАЛЬНОГО ОКРУГА;
- МБДОУ ДЕТСКИЙ САД № 7 ПОС. ВЯТСКИЙ ПОСАД ОРЛОВСКОГО МУНИЦИПАЛЬНОГО ОКРУГА;
- МБДОУ «ДЕТСКИЙ САД №8 Д. ЖИЛИНА» ОРЛОВСКОГО МУНИЦИПАЛЬНОГО ОКРУГА;
- МБДОУ ДЕТСКИЙ САД №11 Д. ДУБОВАЯ РОЩА ОРЛОВСКОГО МУНИЦИПАЛЬНОГО ОКРУГА;
- МБДОУ ДЕТСКИЙ САД № 12 Д. МАЛАЯ КУЛИКОВКА ОРЛОВСКОГО МУНИЦИПАЛЬНОГО ОКРУГА;
- МБДОУ ДЕТСКИЙ САД №19 Д. ЖИЛИНА ОРЛОВСКОГО МУНИЦИПАЛЬНОГО ОКРУГА;
- МБДОУ ДЕТСКИЙ САД №27 Д. СТАНОВОЕ ОРЛОВСКОГО МУНИЦИПАЛЬНОГО ОКРУГА;
- МБДОУ ДЕТСКИЙ САД №31 С. ПАЮСОВО ОРЛОВСКОГО МУНИЦИПАЛЬНОГО ОКРУГА;
- МБДОУ ДЕТСКИЙ САД № 34 Д.ШЕПИНО ОРЛОВСКОГО МУНИЦИПАЛЬНОГО ОКРУГА;
- МБДОУ ДЕТСКИЙ САД ЛУЧИК КОМБИНИРОВАННОГО ВИДА;
- МБДОУ ДЕТСКИЙ САД №2;
- МБДОУ ДЕТСКИЙ САД №1;
- МБДОУ ДЕТСКИЙ САД №4;
- МБДОУ ДЕТСКИЙ САД № 1 П. ВЕРХОВЬЕ;
- МБДОУ ДЕТСКИЙ САД № 2 П.ВЕРХОВЬЕ;
- МБДОУ МИЧУРИНСКИЙ ДЕТСКИЙ САД;
- МБДОУ РУССКО-БРОДСКИЙ ДЕТСКИЙ САД № 1;
- МБДОУ РУССКО-БРОДСКИЙ ДЕТСКИЙ САД №2;
- МБДОУ ТУРОВСКИЙ ДЕТСКИЙ САД;
- МБДОУ - ДЕТСКИЙ САД №1 П.ГЛАЗУНОВКА;
- МБДОУ Д/С КОЛОКОЛЬЧИК;
- МБДОУ Д/С КОЛОБОК;
- БДОУ ДЕТСКИЙ САД СКАЗКА;
- ДЕТСКИЙ САД № 1;
- МБДОУ ДЕТСКИЙ САД СВЕТЛЯЧОК;
- МБДОУ МАЛИНОВСКИЙ ДЕТСКИЙ САД КРАСНОЗОРЕНСКОГО РАЙОНА ОРЛОВСКОЙ ОБЛАСТИ;
- МБДОУ РОССОШЕНСКИЙ ДЕТСКИЙ САД №1;
- МБДОУ ДЕТСКИЙ САД №2;

- МБДОУ ДЕТСКИЙ САД № 3;
- МБДОУ ДС С. СЕРГИЕВСКОЕ;
- МБДОУ ДС №3 П. СОВХОЗНЫЙ;
- МБДОУ ДС №8 С. КОРОТЫШ;
- МБДОУ ДЕТСКИЙ САД №3 Г. ЛИВНЫ;
- МБДОУ ДЕТСКИЙ САД №5 КОМБИНИРОВАННОГО ВИДА ГОРОДА ЛИВНЫ;
- МБДОУ ДЕТСКИЙ САД № 6;
- МБДОУ ДЕТСКИЙ САД № 8;
- МДОУ ДЕТСКИЙ САД № 9;
- МБДОУ ДЕТСКИЙ САД № 10;
- МБДОУ ДЕТСКИЙ САД № 11;
- МБДОУ ДЕТСКИЙ САД № 12 Г. ЛИВНЫ;
- МБДОУ ЦРР - ДЕТСКИЙ САД № 16 Г.ЛИВНЫ;
- МБДОУ ДЕТСКИЙ САД № 17;
- МБДОУ ЦРР - ДЕТСКИЙ САД №18;
- МБДОУ ДЕТСКИЙ САД № 19;
- МБДОУ ЦРР - ДЕТСАД №22 Г. ЛИВНЫ;
- МБДОУ ДЕТСКИЙ САД №1 Г.МАЛОАРХАНГЕЛЬСКА;
- МБДОУ ДЕТСКИЙ САД №2 Г.МАЛОАРХАНГЕЛЬСКА;
- МБДОУ ДЕТСКИЙ САД П. СТ. МАЛОАРХАНГЕЛЬСК;
- МБДОУ ГУБКИНСКИЙ ДЕТСКИЙ САД;
- МБДОУ Г. МЦЕНСКА ДЕТСКИЙ САД № 6;
- МБДОУ Г. МЦЕНСКА ДЕТСКИЙ САД № 13;
- МБДОУ Г. МЦЕНСКА ДЕТСКИЙ САД № 9;
- МБДОУ Г. МЦЕНСКА ДЕТСКИЙ САД № 4;
- МБДОУ Г. МЦЕНСКА ДЕТСКИЙ САД № 1;
- МБДОУ Г. МЦЕНСКА ДЕТСКИЙ САД № 15;
- МБДОУ Г. МЦЕНСКА ДЕТСКИЙ САД № 7;
- МБДОУ Г.МЦЕНСКА ДЕТСКИЙ САД №14;
- МБДОУ Г. МЦЕНСКА ДЕТСКИЙ САД № 11;
- МБДОУ Г. МЦЕНСКА ДЕТСКИЙ САД № 10;
- МБДОУ ХОМУТОВСКИЙ Д/С;
- МБДОУ ДЕТСКИЙ САД №1 СОЛНЫШКО;
- МБДОУ ДЕТСКИЙ САД №2 РЯБИНУШКА Г. НОВОСИЛЯ;
- МБДОУ ПОКРОВСКИЙ ДЕТСКИЙ САД ТЕРЕМОК;
- МБДОУ ЗМИЕВСКИЙ ДЕТСКИЙ САД КОМБИНИРОВАННОГО ВИДА №1;
- МБДОУ ДЕТСКИЙ САД СОЛНЫШКО;
- БДОУ ТР ОО ТРОСНЯНСКИЙ ДЕТСКИЙ САД РОДНИЧОК;
- МБДОУ ДЕТСКИЙ САД №3 П. НАРЫШКИНО ОБЩЕРАЗВИВАЮЩЕГО ВИДА;

- МБДОУ ДЕТСКИЙ САД №2 П. НАРЫШКИНО ОБЩЕРАЗВИВАЮЩЕГО ВИДА;
- МБДОУ ДЕТСКИЙ САД №1 П. НАРЫШКИНО ОБЩЕРАЗВИВАЮЩЕГО ВИДА;
- МБДОУ-ХОТЫНЕЦКИЙ ДЕТСКИЙ САД АЛЁНУШКА;
- МБДОУ ДЕТСКИЙ САД ЁЛОЧКА;
- МБДОУ-ЖУДЕРСКИЙ ДЕТСКИЙ САД ЛЕСОВИЧОК;
- МБДОУ - ДЕТСКИЙ САД СОЛНЫШКО;
- МБДОУ ДЕТСКИЙ САД СОЛНЫШКО ЗАЛЕГОЩЕНСКОГО РАЙОНА ОРЛОВСКОЙ ОБЛАСТИ;
- МБДОУ КАЗАРСКИЙ ДЕТСКИЙ САД КОЛОКОЛЬЧИК ЗАЛЕГОЩЕНСКОГО РАЙОНА ОРЛОВСКОЙ ОБЛАСТИ;
- МБДОУ МОХОВСКОЙ ДЕТСКИЙ САД КОРАБЛИК ЗАЛЕГОЩЕНСКОГО РАЙОНА ОРЛОВСКОЙ ОБЛАСТИ;
- МБДОУ ЛОМОВСКИЙ ДЕТСКИЙ САД РОМАШКА ЗАЛЕГОЩЕНСКОГО РАЙОНА ОРЛОВСКОЙ ОБЛАСТИ;
- МБДОУ ВАСИЛЬЕВСКИЙ ДЕТСКИЙ САД ЗАЛЕГОЩЕНСКОГО РАЙОНА ОРЛОВСКОЙ ОБЛАСТИ;
- МБДОУ ДЕТСКИЙ САД ТЕРЕМОК ЗАЛЕГОЩЕНСКОГО РАЙОНА ОРЛОВСКОЙ ОБЛАСТИ;
- МБДОУ ЗНАМЕНСКИЙ ДЕТСКИЙ САД ТЕРЕМОК.

Наименьшую удовлетворенность респонденты высказали по данному индикатору в отношении следующих образовательных организаций:

- МБДОУ - ДЕТСКИЙ САД №1 СОЛНЫШКО;
- МБДОУ ДЕТСКИЙ САД № 1 ГОРОДА ЛИВНЫ;
- МБДОУ Г. МЦЕНСКА ДЕТСКИЙ САД № 5;
- МБДОУ ДЕТСКИЙ САД № 1 П.ШАБЛЫКИНО;
- МБДОУ Г. МЦЕНСКА ДЕТСКИЙ САД № 12;
- МБДОУ ДЕТСКИЙ САД № 1;
- МБДОУ ЦЕНТР РАЗВИТИЯ РЕБЁНКА - ДЕТСКИЙ САД №20.

ИТОГИ ПО КРИТЕРИЮ IV. ПОКАЗАТЕЛИ, ХАРАКТЕРИЗУЮЩИЕ ДОБРОЖЕЛАТЕЛЬНОСТЬ, ВЕЖЛИВОСТЬ РАБОТНИКОВ ОБРАЗОВАТЕЛЬНОЙ ОРГАНИЗАЦИИ.

Результаты, проведенного анализа анкетирования респондентов, по критерию IV. «Показатели, характеризующие доброжелательность, вежливость работников образовательной организации в образовательных организациях Орловской области» представлены в таблице 39.

Таблица 39.

Показатели, характеризующие доброжелательность, вежливость работников образовательных организаций Орловской области.

№ п/п	Наименование организации	Доля получателей услуг, удовлетворенных доброжелательностью, вежливостью работников образовательной организации, обеспечивающих первичный контакт и информирование получателя услуги при непосредственном обращении в образовательную организацию.	Доля получателей услуг, удовлетворенных доброжелательностью, вежливостью работников образовательной организации, обеспечивающих непосредственное оказание услуги при обращении в организацию	Доля получателей услуг, удовлетворенных доброжелательностью, вежливостью работников образовательной организации при использовании дистанционных форм взаимодействия	ЗНАЧЕНИЕ КРИТЕРИЯ IV
1.	БДОУ ДЕТСКИЙ САД СКАЗКА	100	100	100	100
2.	БДОУ ТР ОО ТРОСНЯНСКИЙ ДЕТСКИЙ САД РОДНИЧОК	100	100	100	100

3.	МБДОУ ДЕТСКИЙ САД №11 Д. ДУБОВАЯ РОЩА ОРЛОВСКОГО МУНИЦИПАЛЬНОГО ОКРУГА	100	100	100	100
4.	МБДОУ РУССКО-БРОДСКИЙ ДЕТСКИЙ САД № 1	100	100	100	100
5.	МБДОУ - ДЕТСКИЙ САД №1 П.ГЛАЗУНОВКА	100	100	100	100
6.	МБДОУ - ДЕТСКИЙ САД СОЛНЫШКО	100	100	100	100
7.	МБДОУ ВАСИЛЬЕВСКИЙ ДЕТСКИЙ САД ЗАЛЕГОЩЕНСКОГО РАЙОНА ОРЛОВСКОЙ ОБЛАСТИ	100	100	100	100
8.	МБДОУ Г. МЦЕНСКА ДЕТСКИЙ САД № 1	100	100	100	100
9.	МБДОУ Г. МЦЕНСКА ДЕТСКИЙ САД № 4	100	100	100	100
10.	МБДОУ Г. МЦЕНСКА ДЕТСКИЙ САД № 6	100	100	100	100
11.	МБДОУ Г. МЦЕНСКА ДЕТСКИЙ САД № 7	100	100	100	100
12.	МБДОУ Г. МЦЕНСКА ДЕТСКИЙ САД № 9	100	100	100	100
13.	МБДОУ Г.МЦЕНСКА ДЕТСКИЙ САД №14	100	100	100	100
14.	МБДОУ ГУБКИНСКИЙ ДЕТСКИЙ САД	100	100	100	100
15.	МБДОУ Д/С КОЛОБОК	100	100	100	100
16.	МБДОУ Д/С КОЛОКОЛЬЧИК	100	100	100	100
17.	МБДОУ ДЕТСКИЙ САД № 1 П. ВЕРХОВЬЕ	100	100	100	100
18.	МБДОУ ДЕТСКИЙ САД № 10	100	100	100	100
19.	МБДОУ ДЕТСКИЙ САД № 11	100	100	100	100
20.	МБДОУ ДЕТСКИЙ САД № 12 Д. МАЛАЯ КУЛИКОВКА ОРЛОВСКОГО МУНИЦИПАЛЬНОГО ОКРУГА	100	100	100	100
21.	МБДОУ ДЕТСКИЙ САД № 17	100	100	100	100
22.	МБДОУ ДЕТСКИЙ САД № 2 П.ВЕРХОВЬЕ	100	100	100	100
23.	МБДОУ ДЕТСКИЙ САД № 3	100	100	100	100
24.	МБДОУ ДЕТСКИЙ САД № 34 Д.ШЕПИНО ОРЛОВСКОГО МУНИЦИПАЛЬНОГО ОКРУГА	100	100	100	100
25.	МБДОУ ДЕТСКИЙ САД № 7 ПОС. ВЯТСКИЙ ПОСАД ОРЛОВСКОГО МУНИЦИПАЛЬНОГО ОКРУГА	100	100	100	100
26.	МБДОУ ДЕТСКИЙ САД № 8	100	100	100	100
27.	МБДОУ ДЕТСКИЙ САД №1	100	100	100	100
28.	МБДОУ ДЕТСКИЙ САД №1 СОЛНЫШКО	100	100	100	100
29.	МБДОУ ДЕТСКИЙ САД №19 Д. ЖИЛИНА ОРЛОВСКОГО МУНИЦИПАЛЬНОГО ОКРУГА	100	100	100	100
30.	МБДОУ ДЕТСКИЙ САД №2	100	100	100	100
31.	МБДОУ ДЕТСКИЙ САД №2	100	100	100	100

32.	МБДОУ ДЕТСКИЙ САД №2 Г.МАЛОАРХАНГЕЛЬСКА	100	100	100	100
33.	МБДОУ ДЕТСКИЙ САД №2 П. НАРЬШКИНО ОБЩЕРАЗВИВАЮЩЕГО ВИДА	100	100	100	100
34.	МБДОУ ДЕТСКИЙ САД №27 Д. СТАНОВОЕ ОРЛОВСКОГО МУНИЦИПАЛЬНОГО ОКРУГА	100	100	100	100
35.	МБДОУ ДЕТСКИЙ САД №3 Г. ЛИВНЫ	100	100	100	100
36.	МБДОУ ДЕТСКИЙ САД №3 П. НАРЬШКИНО ОБЩЕРАЗВИВАЮЩЕГО ВИДА	100	100	100	100
37.	МБДОУ ДЕТСКИЙ САД №31 С. ПАЮСОВО ОРЛОВСКОГО МУНИЦИПАЛЬНОГО ОКРУГА	100	100	100	100
38.	МБДОУ ДЕТСКИЙ САД №4	100	100	100	100
39.	МБДОУ ДЕТСКИЙ САД №5 КОМБИНИРОВАННОГО ВИДА ГОРОДА ЛИВНЫ	100	100	100	100
40.	МБДОУ ДЕТСКИЙ САД №5 ПОС. СТАЛЬНОЙ КОНЬ ОРЛОВСКОГО МУНИЦИПАЛЬНОГО ОКРУГА	100	100	100	100
41.	МБДОУ ДЕТСКИЙ САД ЁЛОЧКА	100	100	100	100
42.	МБДОУ ДЕТСКИЙ САД ЛУЧИК КОМБИНИРОВАННОГО ВИДА	100	100	100	100
43.	МБДОУ ДЕТСКИЙ САД П. СТ. МАЛОАРХАНГЕЛЬСК	100	100	100	100
44.	МБДОУ ДЕТСКИЙ САД СВЕТЛЯЧОК	100	100	100	100
45.	МБДОУ ДЕТСКИЙ САД СОЛНЫШКО	100	100	100	100
46.	МБДОУ ДЕТСКИЙ САД СОЛНЫШКО ЗАЛЕГОЩЕНСКОГО РАЙОНА ОРЛОВСКОЙ ОБЛАСТИ	100	100	100	100
47.	МБДОУ ДЕТСКИЙ САД ТЕРЕМОК ЗАЛЕГОЩЕНСКОГО РАЙОНА ОРЛОВСКОЙ ОБЛАСТИ	100	100	100	100
48.	МБДОУ ДС №3 П. СОВХОЗНЫЙ	100	100	100	100
49.	МБДОУ ЗНАМЕНСКИЙ ДЕТСКИЙ САД ТЕРЕМОК	100	100	100	100
50.	МБДОУ КАЗАРСКИЙ ДЕТСКИЙ САД КОЛОКОЛЬЧИК ЗАЛЕГОЩЕНСКОГО РАЙОНА ОРЛОВСКОЙ ОБЛАСТИ	100	100	100	100
51.	МБДОУ ЛОМОВСКИЙ ДЕТСКИЙ САД РОМАШКА ЗАЛЕГОЩЕНСКОГО РАЙОНА ОРЛОВСКОЙ ОБЛАСТИ	100	100	100	100
52.	МБДОУ МАЛИНОВСКИЙ ДЕТСКИЙ САД КРАСНОЗОРЕНСКОГО РАЙОНА ОРЛОВСКОЙ ОБЛАСТИ	100	100	100	100
53.	МБДОУ МИЧУРИНСКИЙ ДЕТСКИЙ САД	100	100	100	100
54.	МБДОУ МОХОВСКОЙ ДЕТСКИЙ САД КОРАБЛИК ЗАЛЕГОЩЕНСКОГО РАЙОНА ОРЛОВСКОЙ ОБЛАСТИ	100	100	100	100
55.	МБДОУ ПОКРОВСКИЙ ДЕТСКИЙ САД ТЕРЕМОК	100	100	100	100

56.	МБДОУ РОССОШЕНСКИЙ ДЕТСКИЙ САД №1	100	100	100	100
57.	МБДОУ РУССКО-БРОДСКИЙ ДЕТСКИЙ САД №2	100	100	100	100
58.	МБДОУ ТУРОВСКИЙ ДЕТСКИЙ САД	100	100	100	100
59.	МБДОУ ЦРР - ДЕТСАД №22 Г. ЛИВНЫ	100	100	100	100
60.	МБДОУ ЦРР - ДЕТСКИЙ САД № 16 Г.ЛИВНЫ	100	100	100	100
61.	МБДОУ ЦРР - ДЕТСКИЙ САД №18	100	100	100	100
62.	МБДОУ-ЖУДЕРСКИЙ ДЕТСКИЙ САД ЛЕСОВИЧОК	100	100	100	100
63.	МБДОУ ДЕТСКИЙ САД №1 П. НАРЫШКИНО ОБЩЕРАЗВИВАЮЩЕГО ВИДА	99,24	100	100	99,70
64.	МБДОУ ДЕТСКИЙ САД № 12 Г. ЛИВНЫ	99,07	100	100	99,60
65.	МБДОУ ХОМУТОВСКИЙ Д/С	98,9	100	100	99,60
66.	МБДОУ "ДЕТСКИЙ САД №8 Д. ЖИЛИНА" ОРЛОВСКОГО МУНИЦИПАЛЬНОГО ОКРУГА	98,66	100	100	99,50
67.	МБДОУ ДЕТСКИЙ САД №2 РЯБИНУШКА Г. НОВОСИЛЯ	98,63	100	100	99,50
68.	МБДОУ Г. МЦЕНСКА ДЕТСКИЙ САД № 11	100	98,51	100	99,40
69.	МБДОУ ДЕТСКИЙ САД № 1 ГОРОДА ЛИВНЫ	100	100	96,97	99,40
70.	МБДОУ Г. МЦЕНСКА ДЕТСКИЙ САД № 13	99,18	99,18	100	99,30
71.	МБДОУ Г. МЦЕНСКА ДЕТСКИЙ САД № 5	100	100	96,3	99,30
72.	МДОУ ДЕТСКИЙ САД № 9	98,18	100	100	99,30
73.	МБДОУ Г. МЦЕНСКА ДЕТСКИЙ САД № 15	98,95	98,95	100	99,20
74.	МБДОУ Г. МЦЕНСКА ДЕТСКИЙ САД № 10	98,63	98,63	100	98,90
75.	МБДОУ-ХОТЫНЕЦКИЙ ДЕТСКИЙ САД АЛЁНУШКА	98,53	98,53	100	98,80
76.	ДЕТСКИЙ САД № 1	100	96,55	100	98,60
77.	МБДОУ ЗМИЕВСКИЙ ДЕТСКИЙ САД КОМБИНИРОВАННОГО ВИДА №1	98,48	97,73	100	98,50
78.	МБДОУ ДЕТСКИЙ САД № 1 П.ШАБЛЫКИНО	100	97,92	96,3	98,40
79.	МБДОУ - ДЕТСКИЙ САД №1 СОЛНЫШКО	96,63	100	98,11	98,30
80.	МБДОУ ДЕТСКИЙ САД № 19	98,78	96,34	100	98
81.	МБДОУ ДС №8 С. КОРОТЫШ	100	94,44	100	97,80
82.	МБДОУ ДЕТСКИЙ САД № 6	100	94,34	100	97,70
83.	МБДОУ Г. МЦЕНСКА ДЕТСКИЙ САД № 12	100	98,59	88,37	97,10
84.	МБДОУ ДЕТСКИЙ САД №1 Г.МАЛОАРХАНГЕЛЬСКА	94,29	97,14	100	96,60
85.	МБДОУ ЦЕНТР РАЗВИТИЯ РЕБЁНКА - ДЕТСКИЙ САД №20	100	100	80,36	96,10

86.	МБДОУ ДЕТСКИЙ САД № 1	98,68	90,63	87,88	93,30
87.	МБДОУ ДС С. СЕРГИЕВСКОЕ	78,95	100	100	91,60
88.	КДОУ ОО МЦЕНСКИЙ ДЕТСКИЙ ДОМ ДЛЯ ДЕТЕЙ-СИРОТ И ДЕТЕЙ, ОСТАВШИХСЯ БЕЗ ПОПЕЧЕНИЯ РОДИТЕЛЕЙ, ДОШКОЛЬНОГО ВОЗРАСТА	0	0	0	
	СРЕДНЕЕ ЗНАЧЕНИЕ	98,34	98,38	98,23	98,34

Результаты по критерию IV. «Показатели, характеризующие доброжелательность, вежливость работников образовательной организации» высоки по всем анализируемым организациям Орловской области.

Максимальное количество баллов (100) получили 62 образовательных организации, что составило 70,45% от общего количества образовательных организаций, участвующих в НОК УООД (БДОУ ДЕТСКИЙ САД СКАЗКА, БДОУ ТР ОО ТРОСНЯНСКИЙ ДЕТСКИЙ САД РОДНИЧОК, МБДОУ ДЕТСКИЙ САД №11 Д. ДУБОВАЯ РОЩА ОРЛОВСКОГО МУНИЦИПАЛЬНОГО ОКРУГА, МБДОУ РУССКО-БРОДСКИЙ ДЕТСКИЙ САД № 1, МБДОУ - ДЕТСКИЙ САД №1 П.ГЛАЗУНОВКА, МБДОУ - ДЕТСКИЙ САД СОЛНЫШКО, МБДОУ ВАСИЛЬЕВСКИЙ ДЕТСКИЙ САД ЗАЛЕГОЩЕНСКОГО РАЙОНА ОРЛОВСКОЙ ОБЛАСТИ, МБДОУ Г. МЦЕНСКА ДЕТСКИЙ САД № 1, МБДОУ Г. МЦЕНСКА ДЕТСКИЙ САД № 4, МБДОУ Г. МЦЕНСКА ДЕТСКИЙ САД № 6, МБДОУ Г. МЦЕНСКА ДЕТСКИЙ САД № 7, МБДОУ Г. МЦЕНСКА ДЕТСКИЙ САД № 9, МБДОУ Г.МЦЕНСКА ДЕТСКИЙ САД №14, МБДОУ ГУБКИНСКИЙ ДЕТСКИЙ САД, МБДОУ Д/С КОЛОБОК, МБДОУ Д/С КОЛОКОЛЬЧИК, МБДОУ ДЕТСКИЙ САД № 1 П. ВЕРХОВЬЕ, МБДОУ ДЕТСКИЙ САД № 10, МБДОУ ДЕТСКИЙ САД № 11, МБДОУ ДЕТСКИЙ САД № 12 Д. МАЛАЯ КУЛИКОВКА ОРЛОВСКОГО МУНИЦИПАЛЬНОГО ОКРУГА, МБДОУ ДЕТСКИЙ САД № 17, МБДОУ ДЕТСКИЙ САД № 2 П.ВЕРХОВЬЕ, МБДОУ ДЕТСКИЙ САД № 3, МБДОУ ДЕТСКИЙ САД № 34 Д.ШЕПИНО ОРЛОВСКОГО МУНИЦИПАЛЬНОГО ОКРУГА, МБДОУ ДЕТСКИЙ САД № 7 ПОС. ВЯТСКИЙ ПОСАД ОРЛОВСКОГО МУНИЦИПАЛЬНОГО ОКРУГА, МБДОУ ДЕТСКИЙ САД № 8, МБДОУ ДЕТСКИЙ САД №1, МБДОУ ДЕТСКИЙ САД №1 СОЛНЫШКО, МБДОУ ДЕТСКИЙ САД №19 Д. ЖИЛИНА ОРЛОВСКОГО МУНИЦИПАЛЬНОГО ОКРУГА, МБДОУ ДЕТСКИЙ САД №2, МБДОУ ДЕТСКИЙ САД №2, МБДОУ ДЕТСКИЙ САД №2 Г.МАЛОАРХАНГЕЛЬСКА, МБДОУ ДЕТСКИЙ САД №2 П. НАРЫШКИНО ОБЩЕРАЗВИВАЮЩЕГО ВИДА, МБДОУ ДЕТСКИЙ САД №27 Д. СТАНОВОЕ ОРЛОВСКОГО МУНИЦИПАЛЬНОГО ОКРУГА, МБДОУ ДЕТСКИЙ САД №3 Г. ЛИВНЫ,

МБДОУ ДЕТСКИЙ САД №3 П. НАРЫШКИНО ОБЩЕРАЗВИВАЮЩЕГО ВИДА, МБДОУ ДЕТСКИЙ САД №31 С. ПАЮСОВО ОРЛОВСКОГО МУНИЦИПАЛЬНОГО ОКРУГА, МБДОУ ДЕТСКИЙ САД №4, МБДОУ ДЕТСКИЙ САД №5 КОМБИНИРОВАННОГО ВИДА ГОРОДА ЛИВНЫ, МБДОУ ДЕТСКИЙ САД №5 ПОС. СТАЛЬНОЙ КОНЬ ОРЛОВСКОГО МУНИЦИПАЛЬНОГО ОКРУГА, МБДОУ ДЕТСКИЙ САД ЁЛОЧКА, МБДОУ ДЕТСКИЙ САД ЛУЧИК КОМБИНИРОВАННОГО ВИДА, МБДОУ ДЕТСКИЙ САД П. СТ. МАЛОАРХАНГЕЛЬСК, МБДОУ ДЕТСКИЙ САД СВЕТЛЯЧОК, МБДОУ ДЕТСКИЙ САД СОЛНЫШКО, МБДОУ ДЕТСКИЙ САД СОЛНЫШКО ЗАЛЕГОЩЕНСКОГО РАЙОНА ОРЛОВСКОЙ ОБЛАСТИ, МБДОУ ДЕТСКИЙ САД ТЕРЕМОК ЗАЛЕГОЩЕНСКОГО РАЙОНА ОРЛОВСКОЙ ОБЛАСТИ, МБДОУ ДС №3 П. СОВХОЗНЫЙ, МБДОУ ЗНАМЕНСКИЙ ДЕТСКИЙ САД ТЕРЕМОК, МБДОУ КАЗАРСКИЙ ДЕТСКИЙ САД КОЛОКОЛЬЧИК ЗАЛЕГОЩЕНСКОГО РАЙОНА ОРЛОВСКОЙ ОБЛАСТИ, МБДОУ ЛОМОВСКИЙ ДЕТСКИЙ САД РОМАШКА ЗАЛЕГОЩЕНСКОГО РАЙОНА ОРЛОВСКОЙ ОБЛАСТИ, МБДОУ МАЛИНОВСКИЙ ДЕТСКИЙ САД КРАСНОЗОРЕНСКОГО РАЙОНА ОРЛОВСКОЙ ОБЛАСТИ, МБДОУ МИЧУРИНСКИЙ ДЕТСКИЙ САД, МБДОУ МОХОВСКОЙ ДЕТСКИЙ САД КОРАБЛИК ЗАЛЕГОЩЕНСКОГО РАЙОНА ОРЛОВСКОЙ ОБЛАСТИ, МБДОУ ПОКРОВСКИЙ ДЕТСКИЙ САД ТЕРЕМОК, МБДОУ РОССОШЕНСКИЙ ДЕТСКИЙ САД №1, МБДОУ РУССКО-БРОДСКИЙ ДЕТСКИЙ САД №2, МБДОУ ТУРОВСКИЙ ДЕТСКИЙ САД, МБДОУ ЦРР - ДЕТСАД №22 Г. ЛИВНЫ, МБДОУ ЦРР - ДЕТСКИЙ САД № 16 Г. ЛИВНЫ, МБДОУ ЦРР - ДЕТСКИЙ САД №18, МБДОУ-ЖУДЕРСКИЙ ДЕТСКИЙ САД ЛЕСОВИЧОК).

Значения выше среднего имеют 16 образовательных организаций или 18,18% от общего количества организаций, принявших участие в НОК УООД (МБДОУ ДЕТСКИЙ САД №1 П. НАРЫШКИНО ОБЩЕРАЗВИВАЮЩЕГО ВИДА, МБДОУ ДЕТСКИЙ САД № 12 Г. ЛИВНЫ, МБДОУ ХОМУТОВСКИЙ Д/С, МБДОУ «ДЕТСКИЙ САД №8 Д. ЖИЛИНА» ОРЛОВСКОГО МУНИЦИПАЛЬНОГО ОКРУГА, МБДОУ ДЕТСКИЙ САД №2 РЯБИНУШКА Г. НОВОСИЛЯ, МБДОУ Г. МЦЕНСКА ДЕТСКИЙ САД № 11, МБДОУ ДЕТСКИЙ САД № 1 ГОРОДА ЛИВНЫ, МБДОУ Г. МЦЕНСКА ДЕТСКИЙ САД № 13, МБДОУ Г. МЦЕНСКА ДЕТСКИЙ САД № 5, МДОУ ДЕТСКИЙ САД № 9, МБДОУ Г. МЦЕНСКА ДЕТСКИЙ САД № 15, МБДОУ Г. МЦЕНСКА ДЕТСКИЙ САД № 10, МБДОУ-ХОТЫНЕЦКИЙ ДЕТСКИЙ САД АЛЁНУШКА, ДЕТСКИЙ САД № 1, МБДОУ

ЗМИЕВСКИЙ ДЕТСКИЙ САД КОМБИНИРОВАННОГО ВИДА №1, МБДОУ ДЕТСКИЙ САД № 1 П.ШАБЛЫКИНО).

Значения ниже среднего имеют 9 образовательных организаций (10,22% от общего количества образовательных организаций), участвующих в НОК УООД (МБДОУ - ДЕТСКИЙ САД №1 СОЛНЫШКО, МБДОУ ДЕТСКИЙ САД № 19, МБДОУ ДС №8 С. КОРОТЫШ, МБДОУ ДЕТСКИЙ САД № 6, МБДОУ Г. МЦЕНСКА ДЕТСКИЙ САД № 12, МБДОУ ДЕТСКИЙ САД №1 Г.МАЛОАРХАНГЕЛЬСКА, МБДОУ ЦЕНТР РАЗВИТИЯ РЕБЁНКА - ДЕТСКИЙ САД №20, МБДОУ ДЕТСКИЙ САД № 1, МБДОУ ДС С. СЕРГИЕВСКОЕ).

Нулевое значение имеет одна образовательная организация, что составило 1,13% от общего количества образовательных организаций, участвующих в анкетировании по данному показателю (КДОУ ОО МЦЕНСКИЙ ДЕТСКИЙ ДОМ ДЛЯ ДЕТЕЙ-СИРОТ И ДЕТЕЙ, ОСТАВШИХСЯ БЕЗ ПОПЕЧЕНИЯ РОДИТЕЛЕЙ, ДОШКОЛЬНОГО ВОЗРАСТА). Данное значение стало возможным в связи с тем, что в данной образовательной организации отсутствуют респонденты и в анкетировании никто не принимал участие. Эта же организация исключена из рейтинга образовательных организаций по критерию «Показатели, характеризующие доброжелательность, вежливость работников образовательных организаций Орловской области»

Проведя условное шкалирование по четырем уровням предоставления образовательных услуг (низкий, средний, повышенный, высокий) по критерию IV, можно констатировать, что доброжелательность и вежливость работников, в целом, соответствуют высокому уровню (среднее значение показателя – 98,34 балла).

Таблица 40.

Уровень	Количество баллов, соответствующих уровню	Количество организаций, достигших данного уровня
высокий	75,1 -100	87
повышенный	50,1 - 75	0
средний	25,1 - 50	0
низкий	0 - 25	0

На диаграмме (Рисунок 23) показано, как распределились мнения респондентов по критерию IV. «Показатели, характеризующие доброжелательность, вежливость

работников в образовательной организации» в образовательных организациях Орловской области.

Рисунок 23.

Показатели, характеризующие доброжелательность, вежливость работников образовательных организаций Орловской области.

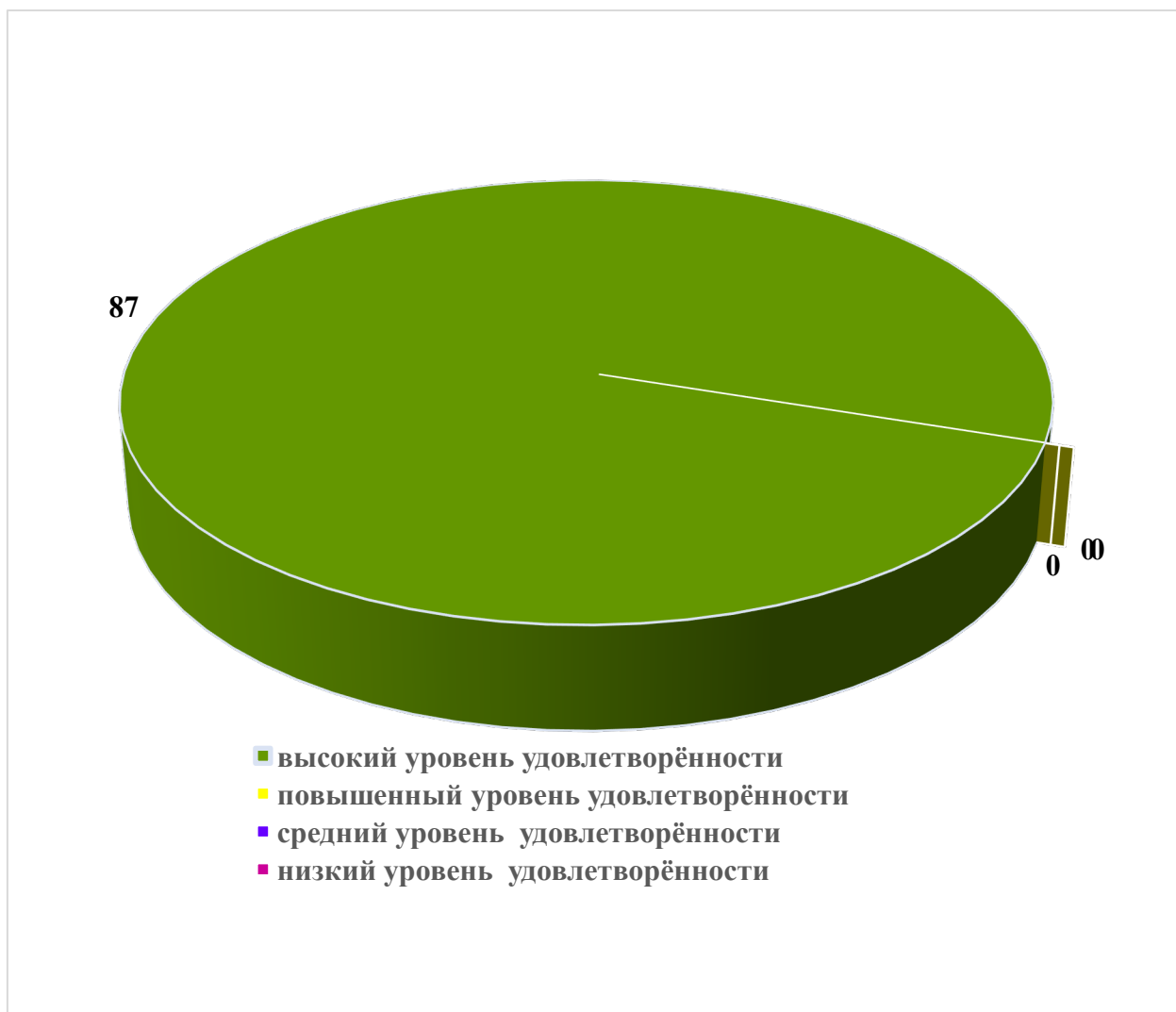

Таким образом, результаты независимой оценки по критерию IV. «Показатели, характеризующие доброжелательность, вежливость работников образовательной организации» говорят о высоком уровне предоставления образовательных услуг в образовательных организациях Орловской области. Среднее значение по показателю IV. составляет 98,34 балла.

2.8. КРИТЕРИЙ V. ПОКАЗАТЕЛИ, ХАРАКТЕРИЗУЮЩИЕ УДОВЛЕТВОРЕННОСТЬ УСЛОВИЯМИ ОКАЗАНИЯ УСЛУГ В ОБРАЗОВАТЕЛЬНОЙ ОРГАНИЗАЦИИ.

Критерий V «Удовлетворённость условиями оказания услуг» представлен 3 показателями, которые вычисляются в результате опроса получателей образовательных услуг:

- доля участников образовательных отношений, которые готовы рекомендовать образовательную организацию родственникам и знакомым;
- доля участников образовательных отношений, удовлетворённых удобством графика работы образовательной организации;
- доля участников образовательных отношений, удовлетворённых в целом условиями оказания образовательных услуг в образовательной организации.

Максимально возможная оценка по данному критерию – 100 баллов

Метод оценки – онлайн анкетирование.

В анкетировании не принимали участие респонденты КДОУ ОО Мценский детский дом для детей-сирот и детей, оставшихся без попечения родителей, дошкольного возраста. Так как респондентами (лицами, принимающими участие в анкетировании) являются родители (законные представители) и совершеннолетние обучающиеся, то в данной образовательной организации респондентов нет. В силу специфики деятельности у воспитанников детского дома нет родителей и все они не достигли совершеннолетия.

2.8.1. КРИТЕРИЙ V ПОКАЗАТЕЛЬ 1. «ДОЛЯ ПОЛУЧАТЕЛЕЙ УСЛУГ, КОТОРЫЕ ГОТОВЫ РЕКОМЕНДОВАТЬ ОБРАЗОВАТЕЛЬНУЮ ОРГАНИЗАЦИЮ РОДСТВЕННИКАМ И ЗНАКОМЫМ (МОГЛИ БЫ ЕЕ РЕКОМЕНДОВАТЬ, ЕСЛИ БЫ БЫЛА ВОЗМОЖНОСТЬ ВЫБОРА ОБРАЗОВАТЕЛЬНОЙ ОРГАНИЗАЦИИ)».

Показатель представлен 1-м индикатором:

- готовность участников образовательных отношений рекомендовать образовательную организацию родственникам и знакомым.

Максимальная оценка – 100 баллов

Результаты, проведенного анализа анкетирования респондентов, по показателю «Готовность рекомендовать организацию родственникам и знакомым» представлены в таблице 41.

Таблица 41.

Готовность рекомендовать образовательные организации Орловской области родственникам и знакомым.

№ п/п	Наименование организации	Индикатор «Готовность участников образовательных отношений рекомендовать образовательную организацию родственникам и знакомым»
1.	БДОУ ДЕТСКИЙ САД СКАЗКА	100
2.	БДОУ ТР ОО ТРОСНЯНСКИЙ ДЕТСКИЙ САД РОДНИЧОК	100
3.	МБДОУ РУССКО-БРОДСКИЙ ДЕТСКИЙ САД № 1	100
4.	МБДОУ - ДЕТСКИЙ САД СОЛНЫШКО	100
5.	МБДОУ ВАСИЛЬЕВСКИЙ ДЕТСКИЙ САД ЗАЛЕГОЩЕНСКОГО РАЙОНА ОРЛОВСКОЙ ОБЛАСТИ	100
6.	МБДОУ Г. МЦЕНСКА ДЕТСКИЙ САД № 1	100
7.	МБДОУ Г. МЦЕНСКА ДЕТСКИЙ САД № 10	100
8.	МБДОУ Г. МЦЕНСКА ДЕТСКИЙ САД № 11	100
9.	МБДОУ Г. МЦЕНСКА ДЕТСКИЙ САД № 12	100
10.	МБДОУ Г. МЦЕНСКА ДЕТСКИЙ САД № 15	100
11.	МБДОУ Г. МЦЕНСКА ДЕТСКИЙ САД № 4	100

12.	МБДОУ Г. МЦЕНСКА ДЕТСКИЙ САД № 5	100
13.	МБДОУ Г. МЦЕНСКА ДЕТСКИЙ САД № 9	100
14.	МБДОУ ГУБКИНСКИЙ ДЕТСКИЙ САД	100
15.	МБДОУ Д/С КОЛОБОК	100
16.	МБДОУ Д/С КОЛОКОЛЬЧИК	100
17.	МБДОУ ДЕТСКИЙ САД № 1	100
18.	МБДОУ ДЕТСКИЙ САД № 1 П. ВЕРХОВЬЕ	100
19.	МБДОУ ДЕТСКИЙ САД № 1 П.ШАБЛЫКИНО	100
20.	МБДОУ ДЕТСКИЙ САД № 10	100
21.	МБДОУ ДЕТСКИЙ САД № 12 Г. ЛИВНЫ	100
22.	МБДОУ ДЕТСКИЙ САД № 12 Д. МАЛАЯ КУЛИКОВКА ОРЛОВСКОГО МУНИЦИПАЛЬНОГО ОКРУГА	100
23.	МБДОУ ДЕТСКИЙ САД № 17	100
24.	МБДОУ ДЕТСКИЙ САД № 2 П.ВЕРХОВЬЕ	100
25.	МБДОУ ДЕТСКИЙ САД № 3	100
26.	МБДОУ ДЕТСКИЙ САД № 7 ПОС. ВЯТСКИЙ ПОСАД ОРЛОВСКОГО МУНИЦИПАЛЬНОГО ОКРУГА	100
27.	МБДОУ ДЕТСКИЙ САД № 8	100
28.	МБДОУ ДЕТСКИЙ САД №1	100
29.	МБДОУ ДЕТСКИЙ САД №1 П. НАРЫШКИНО	100
30.	МБДОУ ДЕТСКИЙ САД №1 СОЛНЫШКО	100
31.	МБДОУ ДЕТСКИЙ САД №19 Д. ЖИЛИНА ОРЛОВСКОГО МО	100
32.	МБДОУ ДЕТСКИЙ САД №2	100
33.	МБДОУ ДЕТСКИЙ САД №2	100
34.	МБДОУ ДЕТСКИЙ САД №2 Г.МАЛОАРХАНГЕЛЬСКА	100
35.	МБДОУ ДЕТСКИЙ САД №2 П. НАРЫШКИНО	100
36.	МБДОУ ДЕТСКИЙ САД №2 РЯБИНУШКА Г. НОВОСИЛЯ	100
37.	МБДОУ ДЕТСКИЙ САД №27 Д. СТАНОВОЕ ОРЛОВСКОГО МУНИЦИПАЛЬНОГО ОКРУГА	100
38.	МБДОУ ДЕТСКИЙ САД №3 Г. ЛИВНЫ	100
39.	МБДОУ ДЕТСКИЙ САД №3 П. НАРЫШКИНО	100
40.	МБДОУ ДЕТСКИЙ САД №31 С. ПАЮСОВО ОРЛОВСКОГО МУНИЦИПАЛЬНОГО ОКРУГА	100
41.	МБДОУ ДЕТСКИЙ САД №4	100
42.	МБДОУ ДЕТСКИЙ САД №5 КОМБИНИРОВАННОГО ВИДА ГОРОДА ЛИВНЫ	100
43.	МБДОУ ДЕТСКИЙ САД ЁЛОЧКА	100
44.	МБДОУ ДЕТСКИЙ САД ЛУЧИК	100

45.	МБДОУ ДЕТСКИЙ САД П. СТ. МАЛОАРХАНГЕЛЬСК	100
46.	МБДОУ ДЕТСКИЙ САД СВЕТЛЯЧОК	100
47.	МБДОУ ДЕТСКИЙ САД СОЛНЫШКО	100
48.	МБДОУ ДЕТСКИЙ САД СОЛНЫШКО ЗАЛЕГОЩЕНСКОГО РАЙОНА ОРЛОВСКОЙ ОБЛАСТИ	100
49.	МБДОУ ДЕТСКИЙ САД ТЕРЕМОК ЗАЛЕГОЩЕНСКОГО Р-НА	100
50.	МБДОУ ДС №3 П. СОВХОЗНЫЙ	100
51.	МБДОУ КАЗАРСКИЙ ДЕТСКИЙ САД КОЛОКОЛЬЧИК ЗАЛЕГОЩЕНСКОГО РАЙОНА ОРЛОВСКОЙ ОБЛАСТИ	100
52.	МБДОУ ЛОМОВСКИЙ ДЕТСКИЙ САД РОМАШКА ЗАЛЕГОЩЕНСКОГО РАЙОНА ОРЛОВСКОЙ ОБЛАСТИ	100
53.	МБДОУ МАЛИНОВСКИЙ ДЕТСКИЙ САД КРАСНОЗОРЕНСКОГО РАЙОНА ОРЛОВСКОЙ ОБЛАСТИ	100
54.	МБДОУ МИЧУРИНСКИЙ ДЕТСКИЙ САД	100
55.	МБДОУ МОХОВСКОЙ ДЕТСКИЙ САД КОРАБЛИК ЗАЛЕГОЩЕНСКОГО РАЙОНА ОРЛОВСКОЙ ОБЛАСТИ	100
56.	МБДОУ ПОКРОВСКИЙ ДЕТСКИЙ САД ТЕРЕМОК	100
57.	МБДОУ РОССОШЕНСКИЙ ДЕТСКИЙ САД №1	100
58.	МБДОУ РУССКО-БРОДСКИЙ ДЕТСКИЙ САД №2	100
59.	МБДОУ ТУРОВСКИЙ ДЕТСКИЙ САД	100
60.	МБДОУ ЦЕНТР РАЗВИТИЯ РЕБЁНКА - ДЕТСКИЙ САД №20	100
61.	МБДОУ ЦРР - ДЕТСАД №22 Г. ЛИВНЫ	100
62.	МБДОУ ЦРР - ДЕТСКИЙ САД № 16 Г.ЛИВНЫ	100
63.	МБДОУ ЦРР - ДЕТСКИЙ САД №18	100
64.	МБДОУ-ЖУДЕРСКИЙ ДЕТСКИЙ САД ЛЕСОВИЧОК	100
65.	МДОУ ДЕТСКИЙ САД № 9	100
66.	МБДОУ "ДЕТСКИЙ САД №8 Д. ЖИЛИНА" ОРЛОВСКОГО МУНИЦИПАЛЬНОГО ОКРУГА	99,33
67.	МБДОУ - ДЕТСКИЙ САД №1 П.ГЛАЗУНОВКА	99,16
68.	МБДОУ - ДЕТСКИЙ САД №1 СОЛНЫШКО	98,88
69.	МБДОУ Г.МЦЕНСКА ДЕТСКИЙ САД №14	98,82
70.	МБДОУ ЗНАМЕНСКИЙ ДЕТСКИЙ САД ТЕРЕМОК	98,55
71.	МБДОУ-ХОТЫНЕЦКИЙ ДЕТСКИЙ САД АЛЁНУШКА	98,53
72.	МБДОУ ЗМИЕВСКИЙ ДЕТСКИЙ САД №1	98,48
73.	МБДОУ ДЕТСКИЙ САД № 6	98,11
74.	МБДОУ ХОМУТОВСКИЙ Д/С	97,8
75.	МБДОУ ДЕТСКИЙ САД № 11	97,78
76.	МБДОУ ДЕТСКИЙ САД № 1 ГОРОДА ЛИВНЫ	97,44
77.	МБДОУ Г. МЦЕНСКА ДЕТСКИЙ САД № 7	97,37

78.	МБДОУ ДС №8 С. КОРОТЫШ	97,22
79.	МБДОУ Г. МЦЕНСКА ДЕТСКИЙ САД № 6	96,97
80.	ДЕТСКИЙ САД № 1	96,55
81.	МБДОУ ДС С. СЕРГИЕВСКОЕ	94,74
82.	МБДОУ ДЕТСКИЙ САД №1 Г.МАЛОАРХАНГЕЛЬСКА	94,29
83.	МБДОУ ДЕТСКИЙ САД № 19	93,9
84.	МБДОУ ДЕТСКИЙ САД №5 ПОС. СТАЛЬНОЙ КОНЬ ОРЛОВСКОГО МУНИЦИПАЛЬНОГО ОКРУГА	92,86
85.	МБДОУ ДЕТСКИЙ САД № 34 Д.ШЕПИНО ОРЛОВСКОГО МО	90,91
86.	МБДОУ Г. МЦЕНСКА ДЕТСКИЙ САД № 13	87,7
87.	МБДОУ ДЕТСКИЙ САД №11 Д. ДУБОВАЯ РОЩА ОРЛОВСКОГО МУНИЦИПАЛЬНОГО ОКРУГА	83,33
88.	КДОУ ОО МЦЕНСКИЙ ДЕТСКИЙ ДОМ ДЛЯ ДЕТЕЙ-СИРОТ И ДЕТЕЙ, ОСТАВШИХСЯ БЕЗ ПОПЕЧЕНИЯ РОДИТЕЛЕЙ, ДОШКОЛЬНОГО ВОЗРАСТА	0
	СРЕДНЕЕ ЗНАЧЕНИЕ	97,83

В целом большая часть респондентов положительно ответила на вопрос: «Готовы ли Вы рекомендовать образовательную организацию родственникам и знакомым», что говорит о комфортных условиях обучения в образовательных организациях Орловской области, принявших участие в НОК УООД.

Максимальное количество баллов (100) получили 65 образовательных организаций, что составляет 73,86% от общего количества образовательных организаций, участвующих в НОК УООД (БДОУ ДЕТСКИЙ САД СКАЗКА, БДОУ ТР ОО ТРОСНЯНСКИЙ ДЕТСКИЙ САД РОДНИЧОК, МБДОУ РУССКО-БРОДСКИЙ ДЕТСКИЙ САД № 1, МБДОУ - ДЕТСКИЙ САД СОЛНЫШКО, МБДОУ ВАСИЛЬЕВСКИЙ ДЕТСКИЙ САД ЗАЛЕГОЩЕНСКОГО РАЙОНА ОРЛОВСКОЙ ОБЛАСТИ, МБДОУ Г. МЦЕНСКА ДЕТСКИЙ САД № 1, МБДОУ Г. МЦЕНСКА ДЕТСКИЙ САД № 10, МБДОУ Г. МЦЕНСКА ДЕТСКИЙ САД № 11, МБДОУ Г. МЦЕНСКА ДЕТСКИЙ САД № 12, МБДОУ Г. МЦЕНСКА ДЕТСКИЙ САД № 15, МБДОУ Г. МЦЕНСКА ДЕТСКИЙ САД № 4, МБДОУ Г. МЦЕНСКА ДЕТСКИЙ САД № 5, МБДОУ Г. МЦЕНСКА ДЕТСКИЙ САД № 9, МБДОУ ГУБКИНСКИЙ ДЕТСКИЙ САД, МБДОУ Д/С КОЛОБОК, МБДОУ Д/С КОЛОКОЛЬЧИК, МБДОУ ДЕТСКИЙ САД № 1, МБДОУ ДЕТСКИЙ САД № 1 П. ВЕРХОВЬЕ, МБДОУ ДЕТСКИЙ САД № 1 П.ШАБЛЫКИНО, МБДОУ ДЕТСКИЙ САД № 10, МБДОУ ДЕТСКИЙ САД № 12 Г. ЛИВНЫ, МБДОУ ДЕТСКИЙ САД № 12 Д. МАЛАЯ КУЛИКОВКА ОРЛОВСКОГО МУНИЦИПАЛЬНОГО ОКРУГА, МБДОУ ДЕТСКИЙ САД № 17, МБДОУ ДЕТСКИЙ САД № 2 П.ВЕРХОВЬЕ, МБДОУ ДЕТСКИЙ САД № 3, МБДОУ ДЕТСКИЙ

САД № 7 ПОС. ВЯТСКИЙ ПОСАД ОРЛОВСКОГО МУНИЦИПАЛЬНОГО ОКРУГА, МБДОУ ДЕТСКИЙ САД № 8, МБДОУ ДЕТСКИЙ САД №1, МБДОУ ДЕТСКИЙ САД №1 П. НАРЫШКИНО ОБЩЕРАЗВИВАЮЩЕГО ВИДА, МБДОУ ДЕТСКИЙ САД №1 СОЛНЫШКО, МБДОУ ДЕТСКИЙ САД №19 Д. ЖИЛИНА ОРЛОВСКОГО МУНИЦИПАЛЬНОГО ОКРУГА, МБДОУ ДЕТСКИЙ САД №2, МБДОУ ДЕТСКИЙ САД №2, МБДОУ ДЕТСКИЙ САД №2 Г.МАЛОАРХАНГЕЛЬСКА, МБДОУ ДЕТСКИЙ САД №2 П. НАРЫШКИНО ОБЩЕРАЗВИВАЮЩЕГО ВИДА, МБДОУ ДЕТСКИЙ САД №2 РЯБИНУШКА Г. НОВОСИЛЯ, МБДОУ ДЕТСКИЙ САД №27 Д. СТАНОВОЕ ОРЛОВСКОГО МУНИЦИПАЛЬНОГО ОКРУГА, МБДОУ ДЕТСКИЙ САД №3 Г. ЛИВНЫ, МБДОУ ДЕТСКИЙ САД №3 П. НАРЫШКИНО ОБЩЕРАЗВИВАЮЩЕГО ВИДА, МБДОУ ДЕТСКИЙ САД №31 С. ПАЮСОВО ОРЛОВСКОГО МУНИЦИПАЛЬНОГО ОКРУГА, МБДОУ ДЕТСКИЙ САД №4, МБДОУ ДЕТСКИЙ САД №5 КОМБИНИРОВАННОГО ВИДА ГОРОДА ЛИВНЫ, МБДОУ ДЕТСКИЙ САД ЁЛОЧКА, МБДОУ ДЕТСКИЙ САД ЛУЧИК КОМБИНИРОВАННОГО ВИДА, МБДОУ ДЕТСКИЙ САД П. СТ. МАЛОАРХАНГЕЛЬСК, МБДОУ ДЕТСКИЙ САД СВЕТЛЯЧОК, МБДОУ ДЕТСКИЙ САД СОЛНЫШКО, МБДОУ ДЕТСКИЙ САД СОЛНЫШКО ЗАЛЕГОЩЕНСКОГО РАЙОНА ОРЛОВСКОЙ ОБЛАСТИ, МБДОУ ДЕТСКИЙ САД ТЕРЕМОК ЗАЛЕГОЩЕНСКОГО РАЙОНА ОРЛОВСКОЙ ОБЛАСТИ, МБДОУ ДС №3 П. СОВХОЗНЫЙ, МБДОУ КАЗАРСКИЙ ДЕТСКИЙ САД КОЛОКОЛЬЧИК ЗАЛЕГОЩЕНСКОГО РАЙОНА ОРЛОВСКОЙ ОБЛАСТИ, МБДОУ ЛОМОВСКИЙ ДЕТСКИЙ САД РОМАШКА ЗАЛЕГОЩЕНСКОГО РАЙОНА ОРЛОВСКОЙ ОБЛАСТИ, МБДОУ МАЛИНОВСКИЙ ДЕТСКИЙ САД КРАСНОЗОРЕНСКОГО РАЙОНА ОРЛОВСКОЙ ОБЛАСТИ, МБДОУ МИЧУРИНСКИЙ ДЕТСКИЙ САД, МБДОУ МОХОВСКОЙ ДЕТСКИЙ САД КОРАБЛИК ЗАЛЕГОЩЕНСКОГО РАЙОНА ОРЛОВСКОЙ ОБЛАСТИ, МБДОУ ПОКРОВСКИЙ ДЕТСКИЙ САД ТЕРЕМОК, МБДОУ РОССОШЕНСКИЙ ДЕТСКИЙ САД №1, МБДОУ РУССКО-БРОДСКИЙ ДЕТСКИЙ САД №2, МБДОУ ТУРОВСКИЙ ДЕТСКИЙ САД, МБДОУ ЦЕНТР РАЗВИТИЯ РЕБЁНКА - ДЕТСКИЙ САД №20, МБДОУ ЦРР - ДЕТСАД №22 Г. ЛИВНЫ, МБДОУ ЦРР - ДЕТСКИЙ САД № 16 Г.ЛИВНЫ, МБДОУ ЦРР - ДЕТСКИЙ САД №18, МБДОУ-ЖУДЕРСКИЙ ДЕТСКИЙ САД ЛЕСОВИЧОК, МДОУ ДЕТСКИЙ САД № 9).

Значения выше среднего имеют 8 образовательных организаций или 9,09% от общего количества организаций, принявших участие в НОК УООД (МБДОУ «ДЕТСКИЙ САД №8 Д. ЖИЛИНА» ОРЛОВСКОГО МУНИЦИПАЛЬНОГО ОКРУГА, МБДОУ -

ДЕТСКИЙ САД №1 П.ГЛАЗУНОВКА, МБДОУ - ДЕТСКИЙ САД №1 СОЛНЫШКО, МБДОУ Г.МЦЕНСКА ДЕТСКИЙ САД №14, МБДОУ ЗНАМЕНСКИЙ ДЕТСКИЙ САД ТЕРЕМОК, МБДОУ-ХОТЫНЕЦКИЙ ДЕТСКИЙ САД АЛЁНУШКА, МБДОУ ЗМИЕВСКИЙ ДЕТСКИЙ САД КОМБИНИРОВАННОГО ВИДА №1, МБДОУ ДЕТСКИЙ САД № 6).

Значения ниже среднего имеют 14 образовательных организаций, составляющие 15,9% от общего количества образовательных организаций, участвующих в НОК УООД (МБДОУ ХОМУТОВСКИЙ Д/С, МБДОУ ДЕТСКИЙ САД № 11, МБДОУ ДЕТСКИЙ САД № 1 ГОРОДА ЛИВНЫ, МБДОУ Г. МЦЕНСКА ДЕТСКИЙ САД № 7, МБДОУ ДС №8 С. КОРОТЫШ, МБДОУ Г. МЦЕНСКА ДЕТСКИЙ САД № 6, ДЕТСКИЙ САД № 1, МБДОУ ДС С. СЕРГИЕВСКОЕ, МБДОУ ДЕТСКИЙ САД №1 Г.МАЛОАРХАНГЕЛЬСКА, МБДОУ ДЕТСКИЙ САД № 19, МБДОУ ДЕТСКИЙ САД №5 ПОС. СТАЛЬНОЙ КОНЬ ОРЛОВСКОГО МУНИЦИПАЛЬНОГО ОКРУГА, МБДОУ ДЕТСКИЙ САД № 34 Д.ШЕПИНО ОРЛОВСКОГО МУНИЦИПАЛЬНОГО ОКРУГА, МБДОУ Г. МЦЕНСКА ДЕТСКИЙ САД № 13, МБДОУ ДЕТСКИЙ САД №11 Д. ДУБОВАЯ РОЩА ОРЛОВСКОГО МУНИЦИПАЛЬНОГО ОКРУГА).

Нулевое значение имеет одна образовательная организация, что составило 1,13% от общего количества образовательных организаций, участвующих в анкетировании по данному показателю (КДОУ ОО МЦЕНСКИЙ ДЕТСКИЙ ДОМ ДЛЯ ДЕТЕЙ-СИРОТ И ДЕТЕЙ, ОСТАВШИХСЯ БЕЗ ПОПЕЧЕНИЯ РОДИТЕЛЕЙ, ДОШКОЛЬНОГО ВОЗРАСТА). Данное значение стало возможным в связи с тем, что в данной образовательной организации отсутствуют респонденты и в анкетировании никто не принимал участие

По результатам проведения анкетирования респондентов средняя оценка по данному показателю в образовательных организациях Орловской области составила 97,83 балла из максимального значения в 100 баллов.

«Готовность рекомендовать организацию родственникам и знакомым» в образовательных организациях Орловской области представлена в таблице 42.

Таблица 42.

Уровень удовлетворенности респондентов НОК УООД по индикатору «Готовность участников образовательных отношений рекомендовать образовательную организацию родственникам и знакомым» в образовательных организациях Орловской области.

№ п/п	Образовательная организация	Всего ответов	Варианты ответов					
			Неудовлетворительно, не устраивает		Удовлетворительно		Полностью устраивает	
			колич.	%	колич.	%	колич.	%
1	МБДОУ "ДЕТСКИЙ САД №8 Д. ЖИЛИНА" ОРЛОВСКОГО МУНИЦИПАЛЬНОГО ОКРУГА	149	1	0,67	29	19,46	119	79,87
2	МБДОУ ДЕТСКИЙ САД №1 П. НАРЫШКИНО ОБЩЕРАЗВИВАЮЩЕГО ВИДА	132	0	0	6	4,55	126	95,45
3	МБДОУ ЗМИЕВСКИЙ ДЕТСКИЙ САД КОМБИНИРОВАННОГО ВИДА №1	132	2	1,52	10	7,58	120	90,91
4	МБДОУ ДЕТСКИЙ САД № 17	129	0	0	3	2,33	126	97,67
5	МБДОУ Г. МЦЕНСКА ДЕТСКИЙ САД № 13	122	15	12,30	16	13,11	91	74,59
6	МБДОУ - ДЕТСКИЙ САД №1 П.ГЛАЗУНОВКА	119	1	0,84	18	15,13	100	84,03
7	МБДОУ ЦРР - ДЕТСКИЙ САД № 16 Г.ЛИВНЫ	111	0	0	3	2,70	108	97,30
8	МБДОУ ДЕТСКИЙ САД № 12 Г. ЛИВНЫ	108	0	0	15	13,89	93	86,11
9	МБДОУ Д/С КОЛОКОЛЬЧИК	101	0	0	4	3,96	97	96,04
10	МБДОУ Г. МЦЕНСКА ДЕТСКИЙ САД № 15	95	0	0	12	12,63	83	87,37

11	МБДОУ ЦЕНТР РАЗВИТИЯ РЕБЁНКА - ДЕТСКИЙ САД №20	92	0	0	25	27,17	67	72,83
12	МБДОУ ХОМУТОВСКИЙ Д/С	91	2	2,20	10	10,99	79	86,81
13	МБДОУ - ДЕТСКИЙ САД №1 СОЛНЫШКО	89	1	1,12	14	15,73	74	83,15
14	МБДОУ ДЕТСКИЙ САД №5 КОМБИНИРОВАННОГО ВИДА ГОРОДА ЛИВНЫ	89	0	0	29	32,58	60	67,42
15	МБДОУ Г. МЦЕНСКА ДЕТСКИЙ САД № 4	88	0	0	0	0	88	100,00
16	МБДОУ Г.МЦЕНСКА ДЕТСКИЙ САД №14	85	1	1,18	10	11,76	74	87,06
17	МБДОУ ДЕТСКИЙ САД № 1 П. ВЕРХОВЬЕ	84	0	0	3	3,57	81	96,43
18	БДОУ ДЕТСКИЙ САД СКАЗКА	83	0	0	7	8,43	76	91,57
19	МБДОУ ДЕТСКИЙ САД № 19	82	5	6,10	18	21,95	59	71,95
20	МБДОУ ЦРР - ДЕТСКИЙ САД №18	81	0	0	0	0	81	100,00
21	МБДОУ ДЕТСКИЙ САД № 1	76	0	0	26	34,21	50	65,79
22	МБДОУ ДЕТСКИЙ САД №2 РЯБИНУШКА Г. НОВОСИЛЯ	73	0	0	9	12,33	64	87,67
23	МБДОУ Г. МЦЕНСКА ДЕТСКИЙ САД № 10	72	0	0	10	13,89	62	86,11
24	МБДОУ Г. МЦЕНСКА ДЕТСКИЙ САД № 12	71	0	0	0	0	71	100,00
25	МБДОУ ДЕТСКИЙ САД ЛУЧИК КОМБИНИРОВАННОГО ВИДА	71	0	0	0	0	71	100,00
26	МБДОУ ПОКРОВСКИЙ ДЕТСКИЙ САД ТЕРЕМОК	70	0	0	0	0	70	100,00
27	МБДОУ ЦРР - ДЕТСАД №22 Г. ЛИВНЫ	70	0	0	0	0	70	100,00

28	МБДОУ ЗНАМЕНСКИЙ ДЕТСКИЙ САД ТЕРЕМОК	69	1	1,45	6	8,70	62	89,86
29	МБДОУ-ХОТЫНЕЦКИЙ ДЕТСКИЙ САД АЛЁНУШКА	68	1	1,47	12	17,65	55	80,88
30	МБДОУ Г. МЦЕНСКА ДЕТСКИЙ САД № 11	67	0	0	0	0	67	100,00
31	МБДОУ ДЕТСКИЙ САД СОЛНЫШКО ЗАЛЕГОЩЕНСКОГО РАЙОНА ОРЛОВСКОЙ ОБЛАСТИ	65	0	0	5	7,69	60	92,31
32	МБДОУ ДЕТСКИЙ САД ТЕРЕМОК ЗАЛЕГОЩЕНСКОГО РАЙОНА ОРЛОВСКОЙ ОБЛАСТИ	63	0	0	8	12,70	55	87,30
33	МБДОУ Г. МЦЕНСКА ДЕТСКИЙ САД № 9	61	0	0	6	9,84	55	90,16
34	МБДОУ ДЕТСКИЙ САД №3 П. НАРЫШКИНО ОБЩЕРАЗВИВАЮЩЕГО ВИДА	61	0	0	4	6,56	57	93,44
35	БДОУ ТР ОО ТРОСНЯНСКИЙ ДЕТСКИЙ САД РОДНИЧОК	57	0	0	4	7,02	53	92,98
36	МБДОУ ДЕТСКИЙ САД № 7 ПОС. ВЯТСКИЙ ПОСАД ОРЛОВСКОГО МУНИЦИПАЛЬНОГО ОКРУГА	57	0	0	0	0	57	100,00
37	МДОУ ДЕТСКИЙ САД № 9	55	0	0	17	30,91	38	69,09
38	МБДОУ ДЕТСКИЙ САД №2 П. НАРЫШКИНО ОБЩЕРАЗВИВАЮЩЕГО ВИДА	54	0	0	13	24,07	41	75,93
39	МБДОУ ДЕТСКИЙ САД № 6	53	1	1,89	6	11,32	46	86,79
40	МБДОУ ДЕТСКИЙ САД №2 Г.МАЛОАРХАНГЕЛЬСКА	51	0	0	3	5,88	48	94,12
41	МБДОУ ДЕТСКИЙ САД № 1 П.ШАБЛЫКИНО	48	0	0	11	22,92	37	77,08
42	МБДОУ ДЕТСКИЙ САД № 2 П.ВЕРХОВЬЕ	48	0	0	0	0	48	100,00
43	МБДОУ ДЕТСКИЙ САД №19 Д. ЖИЛИНА ОРЛОВСКОГО МУНИЦИПАЛЬНОГО ОКРУГА	48	0	0	2	4,17	46	95,83

44	МБДОУ Г. МЦЕНСКА ДЕТСКИЙ САД № 5	45	0	0	8	17,78	37	82,22
45	МБДОУ ДЕТСКИЙ САД № 11	45	1	2,22	11	24,44	33	73,33
46	МБДОУ ДЕТСКИЙ САД №2	43	0	0	0	0	43	100,00
47	МБДОУ ДЕТСКИЙ САД № 12 Д. МАЛАЯ КУЛИКОВКА ОРЛОВСКОГО МУНИЦИПАЛЬНОГО ОКРУГА	40	0	0	2	5,00	38	95,00
48	МБДОУ ДЕТСКИЙ САД № 1 ГОРОДА ЛИВНЫ	39	1	2,56	2	5,13	36	92,31
49	МБДОУ ДЕТСКИЙ САД №4	39	0	0	2	5,13	37	94,87
50	МБДОУ Г. МЦЕНСКА ДЕТСКИЙ САД № 7	38	1	2,63	4	10,53	33	86,84
51	МБДОУ ДЕТСКИЙ САД № 3	38	0	0	8	21,05	30	78,95
52	МБДОУ ДС №8 С. КОРОТЫШ	36	1	2,78	9	25,00	26	72,22
53	МБДОУ ДЕТСКИЙ САД №1 Г.МАЛОАРХАНГЕЛЬСКА	35	2	5,71	2	5,71	31	88,57
54	МБДОУ Г. МЦЕНСКА ДЕТСКИЙ САД № 6	33	1	3,03	3	9,09	29	87,88
55	МБДОУ ДЕТСКИЙ САД СОЛНЫШКО	33	0	0	0	0	33	100,00
56	МБДОУ ДЕТСКИЙ САД №1 СОЛНЫШКО	32	0	0	2	6,25	30	93,75
57	МБДОУ ДЕТСКИЙ САД №2	31	0	0	3	9,68	28	90,32
58	ДЕТСКИЙ САД № 1	29	1	3,45	5	17,24	23	79,31
59	МБДОУ ДЕТСКИЙ САД №1	27	0	0	2	7,41	25	92,59
60	МБДОУ ДЕТСКИЙ САД № 8	23	0	0	2	8,70	21	91,30

61	МБДОУ Г. МЦЕНСКА ДЕТСКИЙ САД № 1	22	0	0	3	13,64	19	86,36
62	МБДОУ ДЕТСКИЙ САД № 10	19	0	0	0	0	19	100,00
63	МБДОУ ДЕТСКИЙ САД СВЕТЛЯЧОК	19	0	0	0	0	19	100,00
64	МБДОУ ДС С. СЕРГИЕВСКОЕ	19	1	5,26	4	21,05	14	73,68
65	МБДОУ РУССКО-БРОДСКИЙ ДЕТСКИЙ САД № 1	18	0	0	2	11,11	16	88,89
66	МБДОУ ДЕТСКИЙ САД ЁЛОЧКА	18	0	0	3	16,67	15	83,33
67	МБДОУ ДЕТСКИЙ САД П. СТ. МАЛОАРХАНГЕЛЬСК	18	0	0	0	0	18	100,00
68	МБДОУ МИЧУРИНСКИЙ ДЕТСКИЙ САД	16	0	0	0	0	16	100,00
69	МБДОУ МОХОВСКОЙ ДЕТСКИЙ САД КОРАБЛИК ЗАЛЕГОЩЕНСКОГО РАЙОНА ОРЛОВСКОЙ ОБЛАСТИ	16	0	0	1	6,25	15	93,75
70	МБДОУ ДЕТСКИЙ САД №5 ПОС. СТАЛЬНОЙ КОНЬ ОРЛОВСКОГО МУНИЦИПАЛЬНОГО ОКРУГА	14	1	7,14	1	7,14	12	85,71
71	МБДОУ ДЕТСКИЙ САД №3 Г. ЛИВНЫ	13	0	0	0	0	13	100,00
72	МБДОУ ДС №3 П. СОВХОЗНЫЙ	13	0	0	1	7,69	12	92,31
73	МБДОУ ЛОМОВСКИЙ ДЕТСКИЙ САД РОМАШКА ЗАЛЕГОЩЕНСКОГО РАЙОНА ОРЛОВСКОЙ ОБЛАСТИ	13	0	0	0	0	13	100,00
74	МБДОУ ВАСИЛЬЕВСКИЙ ДЕТСКИЙ САД ЗАЛЕГОЩЕНСКОГО РАЙОНА ОРЛОВСКОЙ ОБЛАСТИ	12	0	0	0	0	12	100,00
75	МБДОУ ДЕТСКИЙ САД № 34 Д.ШЕПИНО ОРЛОВСКОГО МУНИЦИПАЛЬНОГО ОКРУГА	11	1	9,09	2	18,18	8	72,73
76	МБДОУ РОССОШЕНСКИЙ ДЕТСКИЙ САД №1	11	0	0	2	18,18	9	81,82

77	МБДОУ ДЕТСКИЙ САД №27 Д. СТАНОВОЕ ОРЛОВСКОГО МУНИЦИПАЛЬНОГО ОКРУГА	10	0	0	0	0	10	100,00
78	МБДОУ РУССКО-БРОДСКИЙ ДЕТСКИЙ САД №2	9	0	0	0	0	9	100,00
79	МБДОУ - ДЕТСКИЙ САД СОЛНЫШКО	7	0	0	1	14,29	6	85,71
80	МБДОУ ДЕТСКИЙ САД №11 Д. ДУБОВАЯ РОЩА ОРЛОВСКОГО МУНИЦИПАЛЬНОГО ОКРУГА	6	1	16,67	3	50,00	2	33,33
81	МБДОУ ГУБКИНСКИЙ ДЕТСКИЙ САД	6	0	0	0	0	6	100,00
82	МБДОУ МАЛИНОВСКИЙ ДЕТСКИЙ САД КРАСНОЗОРЕНСКОГО РАЙОНА ОРЛОВСКОЙ ОБЛАСТИ	6	0	0	0	0	6	100,00
83	МБДОУ ТУРОВСКИЙ ДЕТСКИЙ САД	6	0	0	0	0	6	100,00
84	МБДОУ-ЖУДЕРСКИЙ ДЕТСКИЙ САД ЛЕСОВИЧОК	6	0	0	2	33,33	4	66,67
85	МБДОУ Д/С КОЛОБОК	4	0	0	0	0	4	100,00
86	МБДОУ ДЕТСКИЙ САД №31 С. ПАЮСОВО ОРЛОВСКОГО МУНИЦИПАЛЬНОГО ОКРУГА	4	0	0	0	0	4	100,00
87	МБДОУ КАЗАРСКИЙ ДЕТСКИЙ САД КОЛОКОЛЬЧИК ЗАЛЕГОЩЕНСКОГО РАЙОНА ОРЛОВСКОЙ ОБЛАСТИ	4	0	0	3	75,00	1	25,00
88	КДОУ ОО МЦЕНСКИЙ ДЕТСКИЙ ДОМ ДЛЯ ДЕТЕЙ-СИРОТ И ДЕТЕЙ, ОСТАВШИХСЯ БЕЗ ПОПЕЧЕНИЯ РОДИТЕЛЕЙ, ДОШКОЛЬНОГО ВОЗРАСТА	0	0	0	0	0	0	0

На рисунке 24 представлена карта удовлетворенности респондентов, где цвет зоны соответствует выбранному варианту ответа:

- красная зона – неудовлетворительно, не устраивает;

- желтая зона – удовлетворительно;
- зеленая зона - полностью удовлетворен(а)

Карта удовлетворенности респондентов по индикатору «Готовность участников образовательных отношений рекомендовать образовательную организацию родственниками знакомым» в образовательных организациях Орловской области.

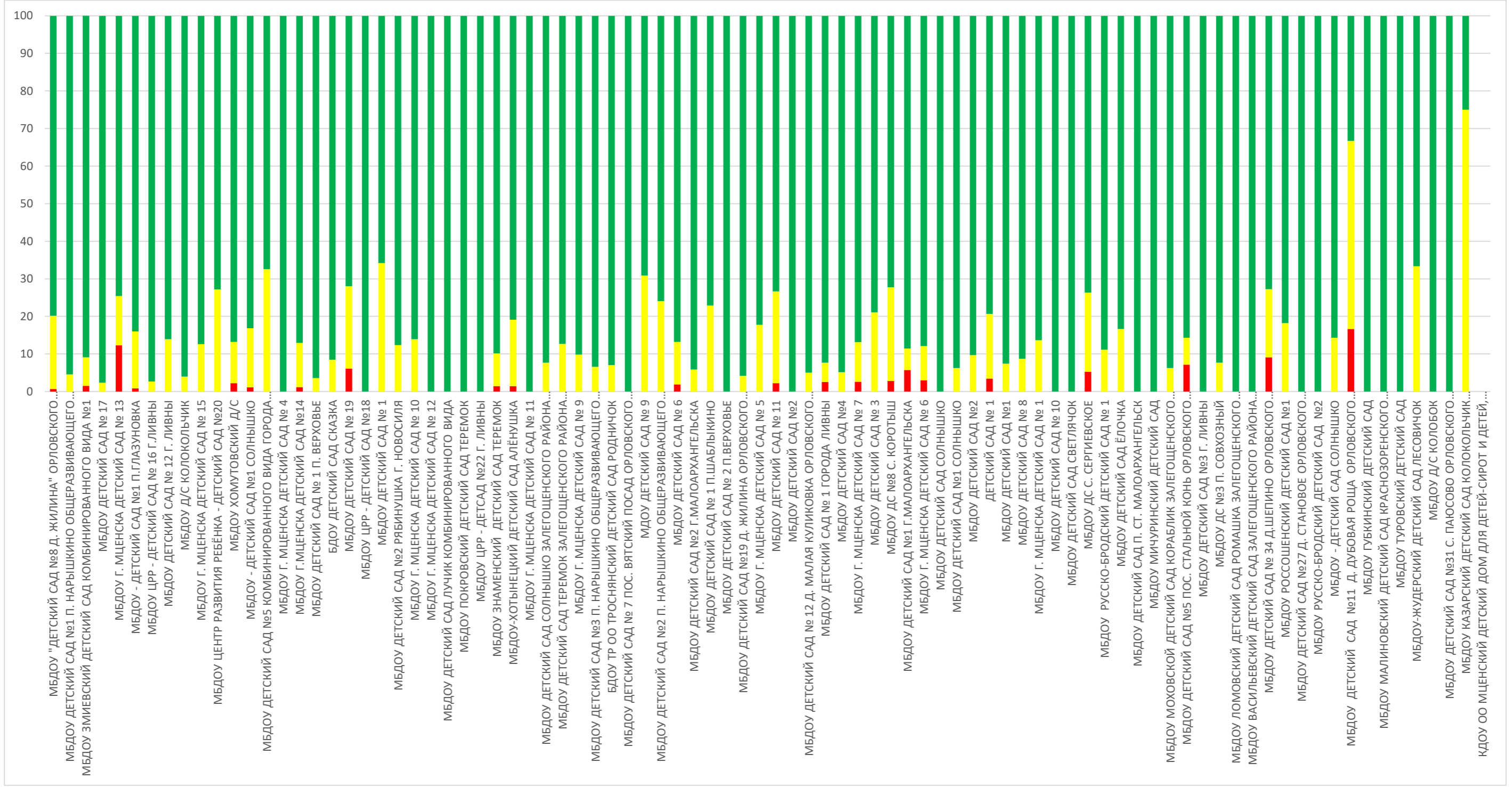

Из представленных данных видно, что респонденты в большей степени готовы рекомендовать образовательную организацию родственникам и знакомым в следующих образовательных организациях:

- МБДОУ ДЕТСКИЙ САД № 7 ПОС. ВЯТСКИЙ ПОСАД ОРЛОВСКОГО МУНИЦИПАЛЬНОГО ОКРУГА;
- МБДОУ ДЕТСКИЙ САД № 12 Д. МАЛАЯ КУЛИКОВКА ОРЛОВСКОГО МУНИЦИПАЛЬНОГО ОКРУГА;
- МБДОУ ДЕТСКИЙ САД №19 Д. ЖИЛИНА ОРЛОВСКОГО МУНИЦИПАЛЬНОГО ОКРУГА;
- МБДОУ ДЕТСКИЙ САД №27 Д. СТАНОВОЕ ОРЛОВСКОГО МУНИЦИПАЛЬНОГО ОКРУГА;
- МБДОУ ДЕТСКИЙ САД №31 С. ПАЮСОВО ОРЛОВСКОГО МУНИЦИПАЛЬНОГО ОКРУГА;
- МБДОУ ДЕТСКИЙ САД ЛУЧИК КОМБИНИРОВАННОГО ВИДА;
- МБДОУ ДЕТСКИЙ САД №2;
- МБДОУ ДЕТСКИЙ САД №1;
- МБДОУ ДЕТСКИЙ САД №4;
- МБДОУ ДЕТСКИЙ САД № 1 П. ВЕРХОВЬЕ;
- МБДОУ ДЕТСКИЙ САД № 2 П.ВЕРХОВЬЕ;
- МБДОУ МИЧУРИНСКИЙ ДЕТСКИЙ САД;
- МБДОУ РУССКО-БРОДСКИЙ ДЕТСКИЙ САД № 1;
- МБДОУ РУССКО-БРОДСКИЙ ДЕТСКИЙ САД №2;
- МБДОУ ТУРОВСКИЙ ДЕТСКИЙ САД;
- МБДОУ Д/С КОЛОКОЛЬЧИК;
- МБДОУ Д/С КОЛОБОК;
- БДОУ ДЕТСКИЙ САД СКАЗКА;
- МБДОУ ДЕТСКИЙ САД СВЕТЛЯЧОК;
- МБДОУ МАЛИНОВСКИЙ ДЕТСКИЙ САД КРАСНОЗОРЕНСКОГО РАЙОНА ОРЛОВСКОЙ ОБЛАСТИ;
- МБДОУ РОССОШЕНСКИЙ ДЕТСКИЙ САД №1;
- МБДОУ ДЕТСКИЙ САД № 1;
- МБДОУ ДЕТСКИЙ САД №2;
- МБДОУ ДЕТСКИЙ САД № 3;
- МБДОУ ДС №3 П. СОВХОЗНЫЙ;
- МБДОУ ДЕТСКИЙ САД №3 Г. ЛИВНЫ;
- МБДОУ ДЕТСКИЙ САД №5 КОМБИНИРОВАННОГО ВИДА ГОРОДА ЛИВНЫ;
- МБДОУ ДЕТСКИЙ САД № 8;
- МДОУ ДЕТСКИЙ САД № 9;
- МБДОУ ДЕТСКИЙ САД № 10;
- МБДОУ ДЕТСКИЙ САД № 12 Г. ЛИВНЫ;
- МБДОУ ЦРР - ДЕТСКИЙ САД № 16 Г.ЛИВНЫ;
- МБДОУ ДЕТСКИЙ САД № 17;
- МБДОУ ЦРР - ДЕТСКИЙ САД №18;
- МБДОУ ЦЕНТР РАЗВИТИЯ РЕБЁНКА - ДЕТСКИЙ САД №20;
- МБДОУ ЦРР - ДЕТСАД №22 Г. ЛИВНЫ;
- МБДОУ ДЕТСКИЙ САД №2 Г.МАЛОАРХАНГЕЛЬСКА;
- МБДОУ ДЕТСКИЙ САД П. СТ. МАЛОАРХАНГЕЛЬСК;

- МБДОУ ГУБКИНСКИЙ ДЕТСКИЙ САД;
- МБДОУ Г. МЦЕНСКА ДЕТСКИЙ САД № 5;
- МБДОУ Г. МЦЕНСКА ДЕТСКИЙ САД № 9;
- МБДОУ Г. МЦЕНСКА ДЕТСКИЙ САД № 4;
- МБДОУ Г. МЦЕНСКА ДЕТСКИЙ САД № 1;
- МБДОУ Г. МЦЕНСКА ДЕТСКИЙ САД № 15;
- МБДОУ Г. МЦЕНСКА ДЕТСКИЙ САД № 12;
- МБДОУ Г. МЦЕНСКА ДЕТСКИЙ САД № 11;
- МБДОУ Г. МЦЕНСКА ДЕТСКИЙ САД № 10;
- МБДОУ ДЕТСКИЙ САД №1 СОЛНЫШКО;
- МБДОУ ДЕТСКИЙ САД №2 РЯБИНУШКА Г. НОВОСИЛЯ;
- МБДОУ ПОКРОВСКИЙ ДЕТСКИЙ САД ТЕРЕМОК;
- МБДОУ ДЕТСКИЙ САД СОЛНЫШКО;
- БДОУ ТР ОО ТРОСНЯНСКИЙ ДЕТСКИЙ САД РОДНИЧОК;
- МБДОУ ДЕТСКИЙ САД №3 П. НАРЫШКИНО ОБЩЕРАЗВИВАЮЩЕГО ВИДА;
- МБДОУ ДЕТСКИЙ САД №2 П. НАРЫШКИНО ОБЩЕРАЗВИВАЮЩЕГО ВИДА;
- МБДОУ ДЕТСКИЙ САД №1 П. НАРЫШКИНО ОБЩЕРАЗВИВАЮЩЕГО ВИДА;
- МБДОУ ДЕТСКИЙ САД № 1 П.ШАБЛЫКИНО;
- МБДОУ ДЕТСКИЙ САД ЁЛОЧКА;
- МБДОУ-ЖУДЕРСКИЙ ДЕТСКИЙ САД ЛЕСОВИЧОК;
- МБДОУ - ДЕТСКИЙ САД СОЛНЫШКО;
- МБДОУ ДЕТСКИЙ САД СОЛНЫШКО ЗАЛЕГОЩЕНСКОГО РАЙОНА ОРЛОВСКОЙ ОБЛАСТИ;
- МБДОУ КАЗАРСКИЙ ДЕТСКИЙ САД КОЛОКОЛЬЧИК ЗАЛЕГОЩЕНСКОГО РАЙОНА ОРЛОВСКОЙ ОБЛАСТИ;
- МБДОУ МОХОВСКОЙ ДЕТСКИЙ САД КОРАБЛИК ЗАЛЕГОЩЕНСКОГО РАЙОНА ОРЛОВСКОЙ ОБЛАСТИ;
- МБДОУ ЛОМОВСКИЙ ДЕТСКИЙ САД РОМАШКА ЗАЛЕГОЩЕНСКОГО РАЙОНА ОРЛОВСКОЙ ОБЛАСТИ;
- МБДОУ ВАСИЛЬЕВСКИЙ ДЕТСКИЙ САД ЗАЛЕГОЩЕНСКОГО РАЙОНА ОРЛОВСКОЙ ОБЛАСТИ;
- МБДОУ ДЕТСКИЙ САД ТЕРЕМОК ЗАЛЕГОЩЕНСКОГО РАЙОНА ОРЛОВСКОЙ ОБЛАСТИ.

Наименьшую удовлетворенность респонденты высказали по данному индикатору в отношении следующих образовательных организаций:

- МБДОУ ДЕТСКИЙ САД № 6;
- МБДОУ ХОМУТОВСКИЙ Д/С;
- МБДОУ ДЕТСКИЙ САД № 11;
- МБДОУ ДЕТСКИЙ САД № 1 ГОРОДА ЛИВНЫ;
- МБДОУ Г. МЦЕНСКА ДЕТСКИЙ САД № 7;
- МБДОУ ДС №8 С. КОРОТЫШ;
- МБДОУ Г. МЦЕНСКА ДЕТСКИЙ САД № 6;
- ДЕТСКИЙ САД № 1;
- МБДОУ ДС С. СЕРГИЕВСКОЕ;
- МБДОУ ДЕТСКИЙ САД №1 Г.МАЛОАРХАНГЕЛЬСКА;
- МБДОУ ДЕТСКИЙ САД № 19;

- МБДОУ ДЕТСКИЙ САД №5 ПОС. СТАЛЬНОЙ КОНЬ ОРЛОВСКОГО МУНИЦИПАЛЬНОГО ОКРУГА;
- МБДОУ ДЕТСКИЙ САД № 34 Д.ШЕПИНО ОРЛОВСКОГО МУНИЦИПАЛЬНОГО ОКРУГА;
- МБДОУ Г. МЦЕНСКА ДЕТСКИЙ САД № 13;
- МБДОУ ДЕТСКИЙ САД №11 Д. ДУБОВАЯ РОЩА ОРЛОВСКОГО МУНИЦИПАЛЬНОГО ОКРУГА.

2.8.2. КРИТЕРИЙ V ПОКАЗАТЕЛЬ 2. «ДОЛЯ ПОЛУЧАТЕЛЕЙ УСЛУГ, УДОВЛЕТВОРЕННЫХ ОРГАНИЗАЦИОННЫМИ УСЛОВИЯМИ ПРЕДОСТАВЛЕНИЯ УСЛУГ В ОБРАЗОВАТЕЛЬНОЙ ОРГАНИЗАЦИИ».

Показатель представлен 1 индикатором:

- удовлетворённость удобством графика работы образовательной организации.

Максимальная оценка – 100 баллов

Результаты, проведенного анализа анкетирования респондентов, по показателю «Удовлетворённость удобством графика работы образовательной организации» представлены в таблице 43.

Таблица 43.

Удовлетворённость удобством графика работы образовательных организаций Орловской области.

№ п/п	Наименование организации	Индикатор «Удовлетворённость удобством графика работы образовательной организации»
1.	БДОУ ДЕТСКИЙ САД СКАЗКА	100
2.	ДЕТСКИЙ САД № 1	100
3.	МБДОУ ДЕТСКИЙ САД №11 Д. ДУБОВАЯ РОЩА ОРЛОВСКОГО МУНИЦИПАЛЬНОГО ОКРУГА	100
4.	МБДОУ РУССКО-БРОДСКИЙ ДЕТСКИЙ САД № 1	100
5.	МБДОУ - ДЕТСКИЙ САД СОЛНЫШКО	100
6.	МБДОУ "ДЕТСКИЙ САД №8 Д. ЖИЛИНА" ОРЛОВСКОГО МУНИЦИПАЛЬНОГО ОКРУГА	100
7.	МБДОУ ВАСИЛЬЕВСКИЙ ДЕТСКИЙ САД ЗАЛЕГОЩЕНСКОГО РАЙОНА ОРЛОВСКОЙ ОБЛАСТИ	100
8.	МБДОУ Г. МЦЕНСКА ДЕТСКИЙ САД № 1	100
9.	МБДОУ Г. МЦЕНСКА ДЕТСКИЙ САД № 11	100
10.	МБДОУ Г. МЦЕНСКА ДЕТСКИЙ САД № 12	100
11.	МБДОУ Г. МЦЕНСКА ДЕТСКИЙ САД № 4	100
12.	МБДОУ Г. МЦЕНСКА ДЕТСКИЙ САД № 5	100
13.	МБДОУ Г. МЦЕНСКА ДЕТСКИЙ САД № 6	100
14.	МБДОУ Г. МЦЕНСКА ДЕТСКИЙ САД № 7	100

15.	МБДОУ Г. МЦЕНСКА ДЕТСКИЙ САД № 9	100
16.	МБДОУ ГУБКИНСКИЙ ДЕТСКИЙ САД	100
17.	МБДОУ Д/С КОЛОБОК	100
18.	МБДОУ ДЕТСКИЙ САД № 1	100
19.	МБДОУ ДЕТСКИЙ САД № 1 ГОРОДА ЛИВНЫ	100
20.	МБДОУ ДЕТСКИЙ САД № 1 П. ВЕРХОВЬЕ	100
21.	МБДОУ ДЕТСКИЙ САД № 10	100
22.	МБДОУ ДЕТСКИЙ САД № 11	100
23.	МБДОУ ДЕТСКИЙ САД № 12 Г. ЛИВНЫ	100
24.	МБДОУ ДЕТСКИЙ САД № 12 Д. МАЛАЯ КУЛИКОВКА ОРЛОВСКОГО МУНИЦИПАЛЬНОГО ОКРУГА	100
25.	МБДОУ ДЕТСКИЙ САД № 17	100
26.	МБДОУ ДЕТСКИЙ САД № 2 П.ВЕРХОВЬЕ	100
27.	МБДОУ ДЕТСКИЙ САД № 3	100
28.	МБДОУ ДЕТСКИЙ САД № 7 ПОС. ВЯТСКИЙ ПОСАД ОРЛОВСКОГО МУНИЦИПАЛЬНОГО ОКРУГА	100
29.	МБДОУ ДЕТСКИЙ САД № 8	100
30.	МБДОУ ДЕТСКИЙ САД №1	100
31.	МБДОУ ДЕТСКИЙ САД №1 Г.МАЛОАРХАНГЕЛЬСКА	100
32.	МБДОУ ДЕТСКИЙ САД №1 П. НАРЫШКИНО ОБЩЕРАЗВИВАЮЩЕГО ВИДА	100
33.	МБДОУ ДЕТСКИЙ САД №1 СОЛНЫШКО	100
34.	МБДОУ ДЕТСКИЙ САД №19 Д. ЖИЛИНА ОРЛОВСКОГО МУНИЦИПАЛЬНОГО ОКРУГА	100
35.	МБДОУ ДЕТСКИЙ САД №2	100
36.	МБДОУ ДЕТСКИЙ САД №2	100
37.	МБДОУ ДЕТСКИЙ САД №2 Г.МАЛОАРХАНГЕЛЬСКА	100
38.	МБДОУ ДЕТСКИЙ САД №2 П. НАРЫШКИНО ОБЩЕРАЗВИВАЮЩЕГО ВИДА	100
39.	МБДОУ ДЕТСКИЙ САД №27 Д. СТАНОВОЕ ОРЛОВСКОГО МУНИЦИПАЛЬНОГО ОКРУГА	100
40.	МБДОУ ДЕТСКИЙ САД №3 Г. ЛИВНЫ	100
41.	МБДОУ ДЕТСКИЙ САД №3 П. НАРЫШКИНО ОБЩЕРАЗВИВАЮЩЕГО ВИДА	100
42.	МБДОУ ДЕТСКИЙ САД №31 С. ПАЮСОВО ОРЛОВСКОГО МУНИЦИПАЛЬНОГО ОКРУГА	100
43.	МБДОУ ДЕТСКИЙ САД №4	100
44.	МБДОУ ДЕТСКИЙ САД №5 КОМБИНИРОВАННОГО ВИДА ГОРОДА ЛИВНЫ	100
45.	МБДОУ ДЕТСКИЙ САД №5 ПОС. СТАЛЬНОЙ КОНЬ ОРЛОВСКОГО МУНИЦИПАЛЬНОГО ОКРУГА	100
46.	МБДОУ ДЕТСКИЙ САД ЁЛОЧКА	100

47.	МБДОУ ДЕТСКИЙ САД ЛУЧИК КОМБИНИРОВАННОГО ВИДА	100
48.	МБДОУ ДЕТСКИЙ САД П. СТ. МАЛОАРХАНГЕЛЬСК	100
49.	МБДОУ ДЕТСКИЙ САД СВЕТЛЯЧОК	100
50.	МБДОУ ДЕТСКИЙ САД СОЛНЫШКО	100
51.	МБДОУ ДЕТСКИЙ САД ТЕРЕМОК ЗАЛЕГОЩЕНСКОГО РАЙОНА ОРЛОВСКОЙ ОБЛАСТИ	100
52.	МБДОУ ДС №3 П. СОВХОЗНЫЙ	100
53.	МБДОУ ДС №8 С. КОРОТЫШ	100
54.	МБДОУ ДС С. СЕРГИЕВСКОЕ	100
55.	МБДОУ ЛОМОВСКИЙ ДЕТСКИЙ САД РОМАШКА ЗАЛЕГОЩЕНСКОГО РАЙОНА ОРЛОВСКОЙ ОБЛАСТИ	100
56.	МБДОУ МАЛИНОВСКИЙ ДЕТСКИЙ САД КРАСНОЗОРЕНСКОГО РАЙОНА ОРЛОВСКОЙ ОБЛАСТИ	100
57.	МБДОУ МИЧУРИНСКИЙ ДЕТСКИЙ САД	100
58.	МБДОУ МОХОВСКОЙ ДЕТСКИЙ САД КОРАБЛИК ЗАЛЕГОЩЕНСКОГО РАЙОНА ОРЛОВСКОЙ ОБЛАСТИ	100
59.	МБДОУ ПОКРОВСКИЙ ДЕТСКИЙ САД ТЕРЕМОК	100
60.	МБДОУ РОССОШЕНСКИЙ ДЕТСКИЙ САД №1	100
61.	МБДОУ РУССКО-БРОДСКИЙ ДЕТСКИЙ САД №2	100
62.	МБДОУ ТУРОВСКИЙ ДЕТСКИЙ САД	100
63.	МБДОУ ХОМУТОВСКИЙ Д/С	100
64.	МБДОУ ЦЕНТР РАЗВИТИЯ РЕБЁНКА - ДЕТСКИЙ САД №20	100
65.	МБДОУ ЦРР - ДЕТСАД №22 Г. ЛИВНЫ	100
66.	МБДОУ ЦРР - ДЕТСКИЙ САД № 16 Г.ЛИВНЫ	100
67.	МБДОУ ЦРР - ДЕТСКИЙ САД №18	100
68.	МБДОУ-ЖУДЕРСКИЙ ДЕТСКИЙ САД ЛЕСОВИЧОК	100
69.	МДОУ ДЕТСКИЙ САД № 9	100
70.	МБДОУ Г. МЦЕНСКА ДЕТСКИЙ САД № 13	99,18
71.	МБДОУ - ДЕТСКИЙ САД №1 П.ГЛАЗУНОВКА	99,16
72.	МБДОУ Д/С КОЛОКОЛЬЧИК	99,01
73.	МБДОУ Г. МЦЕНСКА ДЕТСКИЙ САД № 15	98,95
74.	МБДОУ Г.МЦЕНСКА ДЕТСКИЙ САД №14	98,82
75.	МБДОУ ДЕТСКИЙ САД №2 РЯБИНУШКА Г. НОВОСИЛЯ	98,63
76.	МБДОУ-ХОТЫНЕЦКИЙ ДЕТСКИЙ САД АЛЁНУШКА	98,53
77.	МБДОУ ДЕТСКИЙ САД СОЛНЫШКО ЗАЛЕГОЩЕНСКОГО РАЙОНА ОРЛОВСКОЙ ОБЛАСТИ	98,46
78.	БДОУ ТР ОО ТРОСНЯНСКИЙ ДЕТСКИЙ САД РОДНИЧОК	98,25
79.	МБДОУ ДЕТСКИЙ САД № 6	98,11

80.	МБДОУ ДЕТСКИЙ САД № 1 П.ШАБЛЫКИНО	97,92
81.	МБДОУ - ДЕТСКИЙ САД №1 СОЛНЫШКО	97,75
82.	МБДОУ ДЕТСКИЙ САД № 19	97,56
83.	МБДОУ Г. МЦЕНСКА ДЕТСКИЙ САД № 10	97,22
84.	МБДОУ ЗНАМЕНСКИЙ ДЕТСКИЙ САД ТЕРЕМОК	97,1
85.	МБДОУ ЗМИЕВСКИЙ ДЕТСКИЙ САД КОМБИНИРОВАННОГО ВИДА №1	96,97
86.	МБДОУ ДЕТСКИЙ САД № 34 Д.ШЕПИНО ОРЛОВСКОГО МУНИЦИПАЛЬНОГО ОКРУГА	90,91
87.	МБДОУ КАЗАРСКИЙ ДЕТСКИЙ САД КОЛОКОЛЬЧИК ЗАЛЕГОЩЕНСКОГО РАЙОНА ОРЛОВСКОЙ ОБЛАСТИ	75
88.	КДОУ ОО МЦЕНСКИЙ ДЕТСКИЙ ДОМ ДЛЯ ДЕТЕЙ-СИРОТ И ДЕТЕЙ, ОСТАВШИХСЯ БЕЗ ПОПЕЧЕНИЯ РОДИТЕЛЕЙ, ДОШКОЛЬНОГО ВОЗРАСТА	0
	СРЕДНЕЕ ЗНАЧЕНИЕ	98,15

Максимальное количество баллов (100) получили 69 образовательных организаций, что составляет 78,41% от общего количества образовательных организаций, участвующих в НОК УООД (БДОУ ДЕТСКИЙ САД СКАЗКА, ДЕТСКИЙ САД № 1, МБДОУ ДЕТСКИЙ САД №11 Д. ДУБОВАЯ РОЩА ОРЛОВСКОГО МУНИЦИПАЛЬНОГО ОКРУГА, МБДОУ РУССКО-БРОДСКИЙ ДЕТСКИЙ САД № 1, МБДОУ - ДЕТСКИЙ САД СОЛНЫШКО, МБДОУ «ДЕТСКИЙ САД №8 Д. ЖИЛИНА» ОРЛОВСКОГО МУНИЦИПАЛЬНОГО ОКРУГА, МБДОУ ВАСИЛЬЕВСКИЙ ДЕТСКИЙ САД ЗАЛЕГОЩЕНСКОГО РАЙОНА ОРЛОВСКОЙ ОБЛАСТИ, МБДОУ Г. МЦЕНСКА ДЕТСКИЙ САД № 1, МБДОУ Г. МЦЕНСКА ДЕТСКИЙ САД № 11, МБДОУ Г. МЦЕНСКА ДЕТСКИЙ САД № 12, МБДОУ Г. МЦЕНСКА ДЕТСКИЙ САД № 4, МБДОУ Г. МЦЕНСКА ДЕТСКИЙ САД № 5, МБДОУ Г. МЦЕНСКА ДЕТСКИЙ САД № 6, МБДОУ Г. МЦЕНСКА ДЕТСКИЙ САД № 7, МБДОУ Г. МЦЕНСКА ДЕТСКИЙ САД № 9, МБДОУ ГУБКИНСКИЙ ДЕТСКИЙ САД, МБДОУ Д/С КОЛОБОК, МБДОУ ДЕТСКИЙ САД № 1, МБДОУ ДЕТСКИЙ САД № 1 ГОРОДА ЛИВНЫ, МБДОУ ДЕТСКИЙ САД № 1 П. ВЕРХОВЬЕ, МБДОУ ДЕТСКИЙ САД № 10, МБДОУ ДЕТСКИЙ САД № 11, МБДОУ ДЕТСКИЙ САД № 12 Г. ЛИВНЫ, МБДОУ ДЕТСКИЙ САД № 12 Д. МАЛАЯ КУЛИКОВКА ОРЛОВСКОГО МУНИЦИПАЛЬНОГО ОКРУГА, МБДОУ ДЕТСКИЙ САД № 17, МБДОУ ДЕТСКИЙ САД № 2 П.ВЕРХОВЬЕ, МБДОУ ДЕТСКИЙ САД № 3, МБДОУ ДЕТСКИЙ САД № 7 ПОС. ВЯТСКИЙ ПОСАД ОРЛОВСКОГО МУНИЦИПАЛЬНОГО ОКРУГА, МБДОУ ДЕТСКИЙ САД № 8, МБДОУ ДЕТСКИЙ САД №1, МБДОУ ДЕТСКИЙ САД №1 Г.МАЛОАРХАНГЕЛЬСКА, МБДОУ ДЕТСКИЙ САД №1 П. НАРЫШКИНО

ОБЩЕРАЗВИВАЮЩЕГО ВИДА, МБДОУ ДЕТСКИЙ САД №1 СОЛНЫШКО, МБДОУ ДЕТСКИЙ САД №19 Д. ЖИЛИНА ОРЛОВСКОГО МУНИЦИПАЛЬНОГО ОКРУГА, МБДОУ ДЕТСКИЙ САД №2, МБДОУ ДЕТСКИЙ САД №2, МБДОУ ДЕТСКИЙ САД №2 Г.МАЛОАРХАНГЕЛЬСКА, МБДОУ ДЕТСКИЙ САД №2 П. НАРЫШКИНО ОБЩЕРАЗВИВАЮЩЕГО ВИДА, МБДОУ ДЕТСКИЙ САД №27 Д. СТАНОВОЕ ОРЛОВСКОГО МУНИЦИПАЛЬНОГО ОКРУГА, МБДОУ ДЕТСКИЙ САД №3 Г. ЛИВНЫ, МБДОУ ДЕТСКИЙ САД №3 П. НАРЫШКИНО ОБЩЕРАЗВИВАЮЩЕГО ВИДА, МБДОУ ДЕТСКИЙ САД №31 С. ПАЮСОВО ОРЛОВСКОГО МУНИЦИПАЛЬНОГО ОКРУГА, МБДОУ ДЕТСКИЙ САД №4, МБДОУ ДЕТСКИЙ САД №5 КОМБИНИРОВАННОГО ВИДА ГОРОДА ЛИВНЫ, МБДОУ ДЕТСКИЙ САД №5 ПОС. СТАЛЬНОЙ КОНЬ ОРЛОВСКОГО МУНИЦИПАЛЬНОГО ОКРУГА, МБДОУ ДЕТСКИЙ САД ЁЛОЧКА, МБДОУ ДЕТСКИЙ САД ЛУЧИК КОМБИНИРОВАННОГО ВИДА, МБДОУ ДЕТСКИЙ САД П. СТ. МАЛОАРХАНГЕЛЬСК, МБДОУ ДЕТСКИЙ САД СВЕТЛЯЧОК, МБДОУ ДЕТСКИЙ САД СОЛНЫШКО, МБДОУ ДЕТСКИЙ САД ТЕРЕМОК ЗАЛЕГОЩЕНСКОГО РАЙОНА ОРЛОВСКОЙ ОБЛАСТИ, МБДОУ ДС №3 П. СОВХОЗНЫЙ, МБДОУ ДС №8 С. КОРОТЫШ, МБДОУ ДС С. СЕРГИЕВСКОЕ, МБДОУ ЛОМОВСКИЙ ДЕТСКИЙ САД РОМАШКА ЗАЛЕГОЩЕНСКОГО РАЙОНА ОРЛОВСКОЙ ОБЛАСТИ, МБДОУ МАЛИНОВСКИЙ ДЕТСКИЙ САД КРАСНОЗОРЕНСКОГО РАЙОНА ОРЛОВСКОЙ ОБЛАСТИ, МБДОУ МИЧУРИНСКИЙ ДЕТСКИЙ САД, МБДОУ МОХОВСКОЙ ДЕТСКИЙ САД КОРАБЛИК ЗАЛЕГОЩЕНСКОГО РАЙОНА ОРЛОВСКОЙ ОБЛАСТИ, МБДОУ ПОКРОВСКИЙ ДЕТСКИЙ САД ТЕРЕМОК, МБДОУ РОССОШЕНСКИЙ ДЕТСКИЙ САД №1, МБДОУ РУССКО-БРОДСКИЙ ДЕТСКИЙ САД №2, МБДОУ ТУРОВСКИЙ ДЕТСКИЙ САД, МБДОУ ХОМУТОВСКИЙ Д/С, МБДОУ ЦЕНТР РАЗВИТИЯ РЕБЁНКА - ДЕТСКИЙ САД №20, МБДОУ ЦРР - ДЕТСАД №22 Г. ЛИВНЫ, МБДОУ ЦРР - ДЕТСКИЙ САД № 16 Г.ЛИВНЫ, МБДОУ ЦРР - ДЕТСКИЙ САД №18, МБДОУ-ЖУДЕРСКИЙ ДЕТСКИЙ САД ЛЕСОВИЧОК, МДОУ ДЕТСКИЙ САД № 9).

Значения выше среднего имеют 9 образовательных организаций или 10,23% от общего количества организаций, принявших участие в НОК УООД (МБДОУ Г. МЦЕНСКА ДЕТСКИЙ САД № 13, МБДОУ - ДЕТСКИЙ САД №1 П.ГЛАЗУНОВКА, МБДОУ Д/С КОЛОКОЛЬЧИК, МБДОУ Г. МЦЕНСКА ДЕТСКИЙ САД № 15, МБДОУ Г.МЦЕНСКА ДЕТСКИЙ САД №14, МБДОУ ДЕТСКИЙ САД №2 РЯБИНУШКА Г. НОВОСИЛЯ, МБДОУ-ХОТЫНЕЦКИЙ ДЕТСКИЙ САД АЛЁНУШКА, МБДОУ ДЕТСКИЙ САД

СОЛНЫШКО ЗАЛЕГОЩЕНСКОГО РАЙОНА ОРЛОВСКОЙ ОБЛАСТИ, БДОУ ТР ОО ТРОСНЯНСКИЙ ДЕТСКИЙ САД РОДНИЧОК).

Значения ниже среднего имеют 10 образовательных организаций, составляющие 11,36% от общего количества образовательных организаций, участвующих в НОК УООД.

(МБДОУ ДЕТСКИЙ САД № 6, МБДОУ ДЕТСКИЙ САД № 1 П.ШАБЛЫКИНО, МБДОУ - ДЕТСКИЙ САД №1 СОЛНЫШКО, МБДОУ ДЕТСКИЙ САД № 19, МБДОУ Г. МЦЕНСКА ДЕТСКИЙ САД № 10, МБДОУ ЗНАМЕНСКИЙ ДЕТСКИЙ САД ТЕРЕМОК, МБДОУ ЗМИЕВСКИЙ ДЕТСКИЙ САД КОМБИНИРОВАННОГО ВИДА №1, МБДОУ ДЕТСКИЙ САД № 34 Д.ШЕПИНО ОРЛОВСКОГО МУНИЦИПАЛЬНОГО ОКРУГА, МБДОУ КАЗАРСКИЙ ДЕТСКИЙ САД КОЛОКОЛЬЧИК ЗАЛЕГОЩЕНСКОГО РАЙОНА ОРЛОВСКОЙ ОБЛАСТИ).

Нулевое значение имеет одна образовательная организация, что составило 1,13% от общего количества образовательных организаций, участвующих в анкетировании по данному показателю (КДОУ ОО МЦЕНСКИЙ ДЕТСКИЙ ДОМ ДЛЯ ДЕТЕЙ-СИРОТ И ДЕТЕЙ, ОСТАВШИХСЯ БЕЗ ПОПЕЧЕНИЯ РОДИТЕЛЕЙ, ДОШКОЛЬНОГО ВОЗРАСТА). Данное значение стало возможным в связи с тем, что в данной образовательной организации отсутствуют респонденты и в анкетировании никто не принимал участие.

Показатели уровня удовлетворенности респондентов НОК УООД по индикатору «Удовлетворённость удобством графика работы образовательной организации» в образовательных организациях Орловской области представлены в таблице 44.

Таблица 44.

**Уровень удовлетворенности респондентов НОК УООД по индикатору
«Удовлетворённость удобством графика работы образовательной организации» в образовательных организациях Орловской области.**

№ п/п	Образовательная организация	Всего ответов	Варианты ответов					
			Неудовлетворительно, не устраивает		Удовлетворительно		Полностью устраивает	
			колич.	%	колич.	%	колич.	%
1	МБДОУ "ДЕТСКИЙ САД №8 Д. ЖИЛИНА" ОРЛОВСКОГО МУНИЦИПАЛЬНОГО ОКРУГА	149	0	0	14	9,40	135	90,60
2	МБДОУ ДЕТСКИЙ САД №1 П. НАРЫШКИНО ОБЩЕРАЗВИВАЮЩЕГО ВИДА	132	0	0	9	6,82	123	93,18
3	МБДОУ ЗМИЕВСКИЙ ДЕТСКИЙ САД КОМБИНИРОВАННОГО ВИДА №1	132	4	3,03	18	13,64	110	83,33
4	МБДОУ ДЕТСКИЙ САД № 17	129	0	0	4	3,10	125	96,90
5	МБДОУ Г. МЦЕНСКА ДЕТСКИЙ САД № 13	122	1	0,82	32	26,23	89	72,95
6	МБДОУ - ДЕТСКИЙ САД №1 П.ГЛАЗУНОВКА	119	1	0,84	15	12,61	103	86,55
7	МБДОУ ЦЕНТР РАЗВИТИЯ РЕБЁНКА - ДЕТСКИЙ САД №20	112	0	0	22	19,64	90	80,36
8	МБДОУ ЦРР - ДЕТСКИЙ САД № 16 Г.ЛИВНЫ	111	0	0	3	2,70	108	97,30
9	МБДОУ ДЕТСКИЙ САД № 12 Г. ЛИВНЫ	108	0	0	10	9,26	98	90,74
10	МБДОУ Д/С КОЛОКОЛЬЧИК	101	1	0,99	6	5,94	94	93,07

11	МБДОУ Г. МЦЕНСКА ДЕТСКИЙ САД № 15	95	1	1,05	11	11,58	83	87,37
12	МБДОУ ХОМУТОВСКИЙ Д/С	91	0	0	12	13,19	79	86,81
13	МБДОУ - ДЕТСКИЙ САД №1 СОЛНЫШКО	89	2	2,25	14	15,73	73	82,02
14	МБДОУ ДЕТСКИЙ САД №5 КОМБИНИРОВАННОГО ВИДА ГОРОДА ЛИВНЫ	89	0	0	26	29,21	63	70,79
15	МБДОУ Г. МЦЕНСКА ДЕТСКИЙ САД № 4	88	0	0	0	0	88	100,00
16	МБДОУ Г.МЦЕНСКА ДЕТСКИЙ САД №14	85	1	1,18	20	23,53	64	75,29
17	МБДОУ ДЕТСКИЙ САД № 1 П. ВЕРХОВЬЕ	84	0	0	3	3,57	81	96,43
18	БДОУ ДЕТСКИЙ САД СКАЗКА	83	0	0	7	8,43	76	91,57
19	МБДОУ ДЕТСКИЙ САД № 19	82	2	2,44	14	17,07	66	80,49
20	МБДОУ ЦРР - ДЕТСКИЙ САД №18	81	0	0	0	0	81	100,00
21	МБДОУ ДЕТСКИЙ САД № 1	76	0	0	27	35,53	49	64,47
22	МБДОУ ДЕТСКИЙ САД №2 РЯБИНУШКА Г. НОВОСИЛЯ	73	1	1,37	10	13,70	62	84,93
23	МБДОУ Г. МЦЕНСКА ДЕТСКИЙ САД № 10	72	2	2,78	17	23,61	53	73,61
24	МБДОУ Г. МЦЕНСКА ДЕТСКИЙ САД № 12	71	0	0	0	0	71	100,00
25	МБДОУ ДЕТСКИЙ САД ЛУЧИК КОМБИНИРОВАННОГО ВИДА	71	0	0	0	0	71	100,00
26	МБДОУ ПОКРОВСКИЙ ДЕТСКИЙ САД ТЕРЕМОК	70	0	0	0	0	70	100,00
27	МБДОУ ЦРР - ДЕТСАД №22 Г. ЛИВНЫ	70	0	0	0	0	70	100,00

28	МБДОУ ЗНАМЕНСКИЙ ДЕТСКИЙ САД ТЕРЕМОК	69	2	2,90	6	8,70	61	88,41
29	МБДОУ-ХОТЫНЕЦКИЙ ДЕТСКИЙ САД АЛЁНУШКА	68	1	1,47	9	13,24	58	85,29
30	МБДОУ Г. МЦЕНСКА ДЕТСКИЙ САД № 11	67	0	0	0	0	67	100,00
31	МБДОУ ДЕТСКИЙ САД СОЛНЫШКО ЗАЛЕГОЩЕНСКОГО РАЙОНА ОРЛОВСКОЙ ОБЛАСТИ	65	1	1,54	6	9,23	58	89,23
32	МБДОУ ДЕТСКИЙ САД ТЕРЕМОК ЗАЛЕГОЩЕНСКОГО РАЙОНА ОРЛОВСКОЙ ОБЛАСТИ	63	0	0	12	19,05	51	80,95
33	МБДОУ Г. МЦЕНСКА ДЕТСКИЙ САД № 9	61	0	0	8	13,11	53	86,89
34	МБДОУ ДЕТСКИЙ САД №3 П. НАРЫШКИНО ОБЩЕРАЗВИВАЮЩЕГО ВИДА	61	0	0	2	3,28	59	96,72
35	БДОУ ТР ОО ТРОСНЯНСКИЙ ДЕТСКИЙ САД РОДНИЧОК	57	1	1,75	7	12,28	49	85,96
36	МБДОУ ДЕТСКИЙ САД № 7 ПОС. ВЯТСКИЙ ПОСАД ОРЛОВСКОГО МУНИЦИПАЛЬНОГО ОКРУГА	57	0	0	0	0	57	100,00
37	МДОУ ДЕТСКИЙ САД № 9	55	0	0	14	25,45	41	74,55
38	МБДОУ ДЕТСКИЙ САД №2 П. НАРЫШКИНО ОБЩЕРАЗВИВАЮЩЕГО ВИДА	54	0	0	6	11,11	48	88,89
39	МБДОУ ДЕТСКИЙ САД № 6	53	1	1,89	8	15,09	44	83,02
40	МБДОУ ДЕТСКИЙ САД №2 Г.МАЛОАРХАНГЕЛЬСКА	51	0	0	2	3,92	49	96,08
41	МБДОУ ДЕТСКИЙ САД № 1 П.ШАБЛЫКИНО	48	1	2,08	9	18,75	38	79,17
42	МБДОУ ДЕТСКИЙ САД № 2 П.ВЕРХОВЬЕ	48	0	0	0	0	48	100,00
43	МБДОУ ДЕТСКИЙ САД №19 Д. ЖИЛИНА ОРЛОВСКОГО МУНИЦИПАЛЬНОГО ОКРУГА	48	0	0	2	4,17	46	95,83
44	МБДОУ Г. МЦЕНСКА ДЕТСКИЙ САД № 5	45	0	0	6	13,33	39	86,67

45	МБДОУ ДЕТСКИЙ САД № 11	45	0	0	6	13,33	39	86,67
46	МБДОУ ДЕТСКИЙ САД №2	43	0	0	0	0	43	100,00
47	МБДОУ ДЕТСКИЙ САД № 12 Д. МАЛАЯ КУЛИКОВКА ОРЛОВСКОГО МУНИЦИПАЛЬНОГО ОКРУГА	40	0	0	3	7,50	37	92,50
48	МБДОУ ДЕТСКИЙ САД № 1 ГОРОДА ЛИВНЫ	39	0	0	5	12,82	34	87,18
49	МБДОУ ДЕТСКИЙ САД №4	39	0	0	2	5,13	37	94,87
50	МБДОУ Г. МЦЕНСКА ДЕТСКИЙ САД № 7	38	0	0	3	7,89	35	92,11
51	МБДОУ ДЕТСКИЙ САД № 3	38	0	0	8	21,05	30	78,95
52	МБДОУ ДС №8 С. КОРОТЫШ	36	0	0	10	27,78	26	72,22
53	МБДОУ ДЕТСКИЙ САД №1 Г.МАЛОАРХАНГЕЛЬСКА	35	0	0	3	8,57	32	91,43
54	МБДОУ Г. МЦЕНСКА ДЕТСКИЙ САД № 6	33	0	0	4	12,12	29	87,88
55	МБДОУ ДЕТСКИЙ САД СОЛНЫШКО	33	0	0	1	3,03	32	96,97
56	МБДОУ ДЕТСКИЙ САД №1 СОЛНЫШКО	32	0	0	1	3,13	31	96,88
57	МБДОУ ДЕТСКИЙ САД №2	31	0	0	0	0	31	100,00
58	ДЕТСКИЙ САД № 1	29	0	0	5	17,24	24	82,76
59	МБДОУ ДЕТСКИЙ САД №1	27	0	0	3	11,11	24	88,89
60	МБДОУ ДЕТСКИЙ САД № 8	23	0	0	2	8,70	21	91,30
61	МБДОУ Г. МЦЕНСКА ДЕТСКИЙ САД № 1	22	0	0	2	9,09	20	90,91

62	МБДОУ ДЕТСКИЙ САД № 10	19	0	0	0	0	19	100,00
63	МБДОУ ДЕТСКИЙ САД СВЕТЛЯЧОК	19	0	0	0	0	19	100,00
64	МБДОУ ДС С. СЕРГИЕВСКОЕ	19	0	0	5	26,32	14	73,68
65	МБДОУ РУССКО-БРОДСКИЙ ДЕТСКИЙ САД № 1	18	0	0	3	16,67	15	83,33
66	МБДОУ ДЕТСКИЙ САД ЁЛОЧКА	18	0	0	1	5,56	17	94,44
67	МБДОУ ДЕТСКИЙ САД П. СТ. МАЛОАРХАНГЕЛЬСК	18	0	0	0	0	18	100,00
68	МБДОУ МИЧУРИНСКИЙ ДЕТСКИЙ САД	16	0	0	2	12,50	14	87,50
69	МБДОУ МОХОВСКОЙ ДЕТСКИЙ САД КОРАБЛИК ЗАЛЕГОЩЕНСКОГО РАЙОНА ОРЛОВСКОЙ ОБЛАСТИ	16	0	0	1	6,25	15	93,75
70	МБДОУ ДЕТСКИЙ САД №5 ПОС. СТАЛЬНОЙ КОНЬ ОРЛОВСКОГО МУНИЦИПАЛЬНОГО ОКРУГА	14	0	0	0	0	14	100,00
71	МБДОУ ДЕТСКИЙ САД №3 Г. ЛИВНЫ	13	0	0	0	0	13	100,00
72	МБДОУ ДС №3 П. СОВХОЗНЫЙ	13	0	0	0	0	13	100,00
73	МБДОУ ЛОМОВСКИЙ ДЕТСКИЙ САД РОМАШКА ЗАЛЕГОЩЕНСКОГО РАЙОНА ОРЛОВСКОЙ ОБЛАСТИ	13	0	0	0	0	13	100,00
74	МБДОУ ВАСИЛЬЕВСКИЙ ДЕТСКИЙ САД ЗАЛЕГОЩЕНСКОГО РАЙОНА ОРЛОВСКОЙ ОБЛАСТИ	12	0	0	0	0	12	100,00
75	МБДОУ ДЕТСКИЙ САД № 34 Д.ШЕПИНО ОРЛОВСКОГО МУНИЦИПАЛЬНОГО ОКРУГА	11	1	9,09	3	27,27	7	63,64
76	МБДОУ РОССОШЕНСКИЙ ДЕТСКИЙ САД №1	11	0	0	1	9,09	10	90,91
77	МБДОУ ДЕТСКИЙ САД №27 Д. СТАНОВОЕ ОРЛОВСКОГО МУНИЦИПАЛЬНОГО ОКРУГА	10	0	0	0	0	10	100,00
78	МБДОУ РУССКО-БРОДСКИЙ ДЕТСКИЙ САД №2	9	0	0	1	11,11	8	88,89

79	МБДОУ - ДЕТСКИЙ САД СОЛНЫШКО	7	0	0	1	14,29	6	85,71
80	МБДОУ ДЕТСКИЙ САД №11 Д. ДУБОВАЯ РОЩА ОРЛОВСКОГО МУНИЦИПАЛЬНОГО ОКРУГА	6	0	0	2	33,33	4	66,67
81	МБДОУ ГУБКИНСКИЙ ДЕТСКИЙ САД	6	0	0	0	0	6	100,00
82	МБДОУ МАЛИНОВСКИЙ ДЕТСКИЙ САД КРАСНОЗОРЕНСКОГО РАЙОНА ОРЛОВСКОЙ ОБЛАСТИ	6	0	0	0	0	6	100,00
83	МБДОУ ТУРОВСКИЙ ДЕТСКИЙ САД	6	0	0	0	0	6	100,00
84	МБДОУ-ЖУДЕРСКИЙ ДЕТСКИЙ САД ЛЕСОВИЧОК	6	0	0	4	66,67	2	33,33
85	МБДОУ Д/С КОЛОБОК	4	0	0	0	0	4	100,00
86	МБДОУ ДЕТСКИЙ САД №31 С. ПАЮСОВО ОРЛОВСКОГО МУНИЦИПАЛЬНОГО ОКРУГА	4	0	0	0	0	4	100,00
87	МБДОУ КАЗАРСКИЙ ДЕТСКИЙ САД КОЛОКОЛЬЧИК ЗАЛЕГОЩЕНСКОГО РАЙОНА ОРЛОВСКОЙ ОБЛАСТИ	4	1	25,00	0	0	3	75,00
88	КДОУ ОО МЦЕНСКИЙ ДЕТСКИЙ ДОМ ДЛЯ ДЕТЕЙ-СИРОТ И ДЕТЕЙ, ОСТАВШИХСЯ БЕЗ ПОПЕЧЕНИЯ РОДИТЕЛЕЙ, ДОШКОЛЬНОГО ВОЗРАСТА	0	0	0	0	0	0	0

На рисунке 25 представлена карта удовлетворенности респондентов, где цвет зоны соответствует выбранному варианту ответа:

- красная зона – неудовлетворительно, не устраивает;
- желтая зона – удовлетворительно;
- зеленая зона - полностью удовлетворен(а)

Карта удовлетворенности респондентов по индикатору «Удовлетворённость удобством графика работы образовательной организации» в образовательных организациях Орловской области.

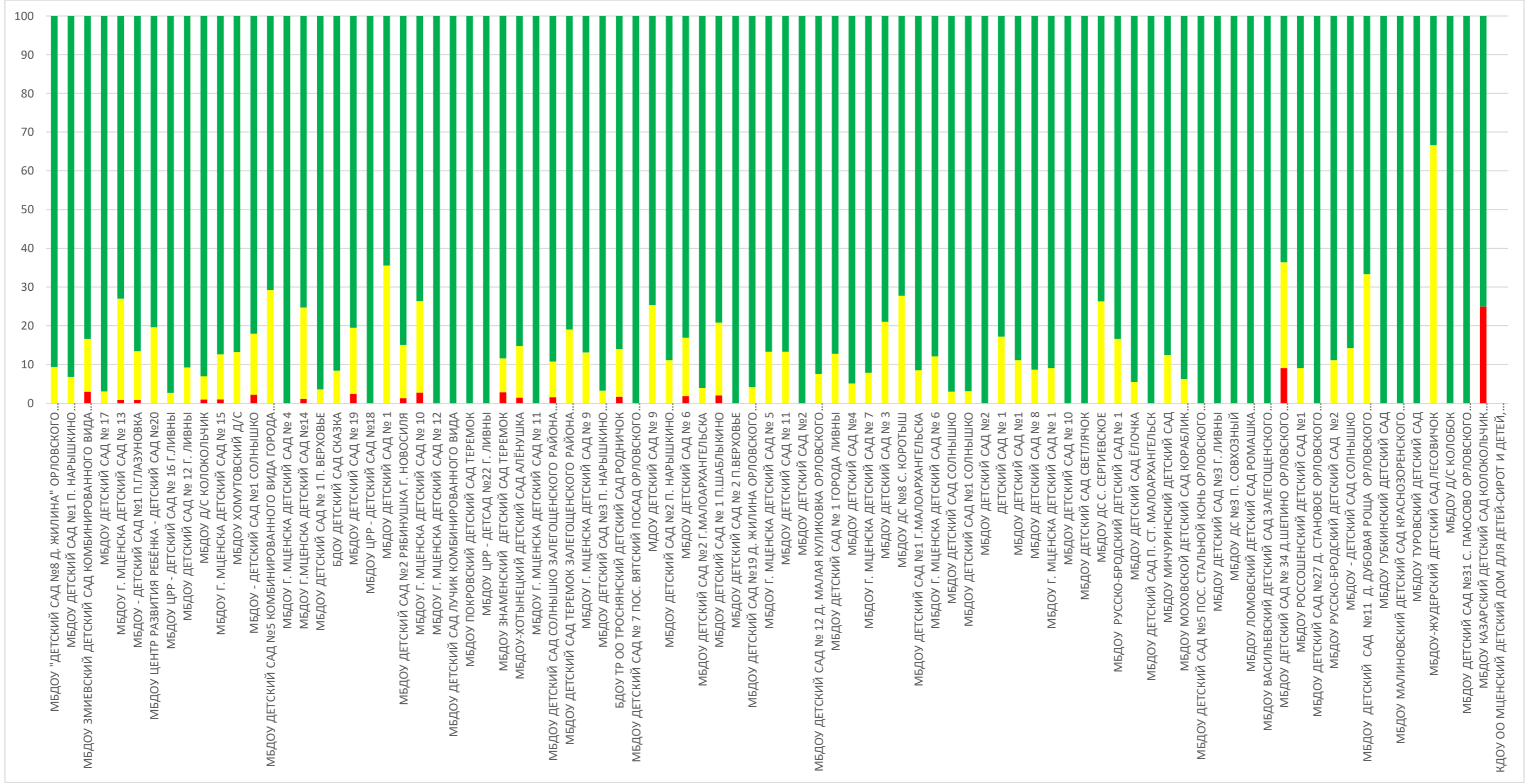

Из представленных данных видно, что респонденты в большей степени удовлетворены удобством графика работы образовательной организации в следующих образовательных организациях:

- МБДОУ ДЕТСКИЙ САД №5 ПОС. СТАЛЬНОЙ КОНЬ ОРЛОВСКОГО МУНИЦИПАЛЬНОГО ОКРУГА;
- МБДОУ ДЕТСКИЙ САД № 7 ПОС. ВЯТСКИЙ ПОСАД ОРЛОВСКОГО МУНИЦИПАЛЬНОГО ОКРУГА;
- МБДОУ «ДЕТСКИЙ САД №8 Д. ЖИЛИНА» ОРЛОВСКОГО МУНИЦИПАЛЬНОГО ОКРУГА;
- МБДОУ ДЕТСКИЙ САД №11 Д. ДУБОВАЯ РОЩА ОРЛОВСКОГО МУНИЦИПАЛЬНОГО ОКРУГА;
- МБДОУ ДЕТСКИЙ САД № 12 Д. МАЛАЯ КУЛИКОВКА ОРЛОВСКОГО МУНИЦИПАЛЬНОГО ОКРУГА;
- МБДОУ ДЕТСКИЙ САД №19 Д. ЖИЛИНА ОРЛОВСКОГО МУНИЦИПАЛЬНОГО ОКРУГА;
- МБДОУ ДЕТСКИЙ САД №27 Д. СТАНОВОЕ ОРЛОВСКОГО МУНИЦИПАЛЬНОГО ОКРУГА;
- МБДОУ ДЕТСКИЙ САД №31 С. ПАЮСОВО ОРЛОВСКОГО МУНИЦИПАЛЬНОГО ОКРУГА;
- МБДОУ ДЕТСКИЙ САД ЛУЧИК КОМБИНИРОВАННОГО ВИДА;
- МБДОУ ДЕТСКИЙ САД №2;
- МБДОУ ДЕТСКИЙ САД №1;
- МБДОУ ДЕТСКИЙ САД №4;
- МБДОУ ДЕТСКИЙ САД № 1 П. ВЕРХОВЬЕ;
- МБДОУ ДЕТСКИЙ САД № 2 П.ВЕРХОВЬЕ;
- МБДОУ МИЧУРИНСКИЙ ДЕТСКИЙ САД;
- МБДОУ РУССКО-БРОДСКИЙ ДЕТСКИЙ САД № 1;
- МБДОУ РУССКО-БРОДСКИЙ ДЕТСКИЙ САД №2;
- МБДОУ ТУРОВСКИЙ ДЕТСКИЙ САД;
- МБДОУ Д/С КОЛОБОК;
- БДОУ ДЕТСКИЙ САД СКАЗКА;
- ДЕТСКИЙ САД № 1;
- МБДОУ ДЕТСКИЙ САД СВЕТЛЯЧОК;
- МБДОУ МАЛИНОВСКИЙ ДЕТСКИЙ САД КРАСНОЗОРЕНСКОГО РАЙОНА ОРЛОВСКОЙ ОБЛАСТИ;
- МБДОУ РОССОШЕНСКИЙ ДЕТСКИЙ САД №1;
- МБДОУ ДЕТСКИЙ САД № 1;
- МБДОУ ДЕТСКИЙ САД №2;
- МБДОУ ДЕТСКИЙ САД № 3;
- МБДОУ ДС С. СЕРГИЕВСКОЕ;
- МБДОУ ДС №3 П. СОВХОЗНЫЙ;
- МБДОУ ДС №8 С. КОРОТЫШ;
- МБДОУ ДЕТСКИЙ САД № 1 ГОРОДА ЛИВНЫ;
- МБДОУ ДЕТСКИЙ САД №3 Г. ЛИВНЫ;
- МБДОУ ДЕТСКИЙ САД №5 КОМБИНИРОВАННОГО ВИДА ГОРОДА ЛИВНЫ;
- МБДОУ ДЕТСКИЙ САД № 8;
- МДОУ ДЕТСКИЙ САД № 9;

- МБДОУ ДЕТСКИЙ САД № 10;
- МБДОУ ДЕТСКИЙ САД № 11;
- МБДОУ ДЕТСКИЙ САД № 12 Г. ЛИВНЫ;
- МБДОУ ЦРР - ДЕТСКИЙ САД № 16 Г. ЛИВНЫ;
- МБДОУ ДЕТСКИЙ САД № 17;
- МБДОУ ЦРР - ДЕТСКИЙ САД №18;
- МБДОУ ЦЕНТР РАЗВИТИЯ РЕБЁНКА - ДЕТСКИЙ САД №20;
- МБДОУ ЦРР - ДЕТСАД №22 Г. ЛИВНЫ;
- МБДОУ ДЕТСКИЙ САД №1 Г.МАЛОАРХАНГЕЛЬСКА;
- МБДОУ ДЕТСКИЙ САД №2 Г.МАЛОАРХАНГЕЛЬСКА;
- МБДОУ ДЕТСКИЙ САД П. СТ. МАЛОАРХАНГЕЛЬСК;
- МБДОУ ГУБКИНСКИЙ ДЕТСКИЙ САД;
- МБДОУ Г. МЦЕНСКА ДЕТСКИЙ САД № 6;
- МБДОУ Г. МЦЕНСКА ДЕТСКИЙ САД № 5;
- МБДОУ Г. МЦЕНСКА ДЕТСКИЙ САД № 9;
- МБДОУ Г. МЦЕНСКА ДЕТСКИЙ САД № 4;
- МБДОУ Г. МЦЕНСКА ДЕТСКИЙ САД № 1;
- МБДОУ Г. МЦЕНСКА ДЕТСКИЙ САД № 7;
- МБДОУ Г. МЦЕНСКА ДЕТСКИЙ САД № 12;
- МБДОУ Г. МЦЕНСКА ДЕТСКИЙ САД № 11;
- МБДОУ ХОМУТОВСКИЙ Д/С;
- МБДОУ ДЕТСКИЙ САД №1 СОЛНЫШКО;
- МБДОУ ПОКРОВСКИЙ ДЕТСКИЙ САД ТЕРЕМОК;
- МБДОУ ДЕТСКИЙ САД СОЛНЫШКО;
- МБДОУ ДЕТСКИЙ САД №3 П. НАРЫШКИНО ОБЩЕРАЗВИВАЮЩЕГО ВИДА;
- МБДОУ ДЕТСКИЙ САД №2 П. НАРЫШКИНО ОБЩЕРАЗВИВАЮЩЕГО ВИДА;
- МБДОУ ДЕТСКИЙ САД №1 П. НАРЫШКИНО ОБЩЕРАЗВИВАЮЩЕГО ВИДА;
- МБДОУ ДЕТСКИЙ САД ЁЛОЧКА;
- МБДОУ-ЖУДЕРСКИЙ ДЕТСКИЙ САД ЛЕСОВИЧОК;
- МБДОУ - ДЕТСКИЙ САД СОЛНЫШКО;
- МБДОУ МОХОВСКОЙ ДЕТСКИЙ САД КОРАБЛИК ЗАЛЕГОЩЕНСКОГО РАЙОНА ОРЛОВСКОЙ ОБЛАСТИ;
- МБДОУ ЛОМОВСКИЙ ДЕТСКИЙ САД РОМАШКА ЗАЛЕГОЩЕНСКОГО РАЙОНА ОРЛОВСКОЙ ОБЛАСТИ;
- МБДОУ ВАСИЛЬЕВСКИЙ ДЕТСКИЙ САД ЗАЛЕГОЩЕНСКОГО РАЙОНА ОРЛОВСКОЙ ОБЛАСТИ;
- МБДОУ ДЕТСКИЙ САД ТЕРЕМОК ЗАЛЕГОЩЕНСКОГО РАЙОНА ОРЛОВСКОЙ ОБЛАСТИ.

Наименьшую удовлетворенность респонденты высказали по данному индикатору в отношении следующих образовательных организаций:

- МБДОУ ДЕТСКИЙ САД № 6;
- МБДОУ ДЕТСКИЙ САД № 1 П.ШАБЛЫКИНО;
- МБДОУ - ДЕТСКИЙ САД №1 СОЛНЫШКО;
- МБДОУ ДЕТСКИЙ САД № 19;
- МБДОУ Г. МЦЕНСКА ДЕТСКИЙ САД № 10;
- МБДОУ ЗНАМЕНСКИЙ ДЕТСКИЙ САД ТЕРЕМОК;

- МБДОУ ЗМИЕВСКИЙ ДЕТСКИЙ САД КОМБИНИРОВАННОГО ВИДА №1;
- МБДОУ ДЕТСКИЙ САД № 34 Д.ШЕПИНО ОРЛОВСКОГО МУНИЦИПАЛЬНОГО ОКРУГА;
- МБДОУ КАЗАРСКИЙ ДЕТСКИЙ САД КОЛОКОЛЬЧИК ЗАЛЕГОЩЕНСКОГО РАЙОНА ОРЛОВСКОЙ ОБЛАСТИ.

2.8.3. КРИТЕРИЙ V ПОКАЗАТЕЛЬ 3. «ДОЛЯ ПОЛУЧАТЕЛЕЙ УСЛУГ, УДОВЛЕТВОРЕННЫХ В ЦЕЛОМ УСЛОВИЯМИ ОКАЗАНИЯ УСЛУГ В ОБРАЗОВАТЕЛЬНОЙ ОРГАНИЗАЦИИ».

Показатель представлен 1 индикатором:

- удовлетворённость условиями оказания образовательных услуг в образовательной организации.

Максимальная оценка – 100 баллов.

Результаты, проведенного анализа анкетирования респондентов, по показателю «Доля получателей услуг, удовлетворенных в целом условиями оказания услуг в образовательной организации» представлены в таблице 45.

Таблица 45.

Удовлетворённость условиями оказания образовательных услуг в образовательных организациях Орловской области.

№ п/п	Наименование организации	Индикатор «Удовлетворённость условиями оказания образовательных услуг в образовательной организации»
1.	БДОУ ДЕТСКИЙ САД СКАЗКА	100
2.	БДОУ ТР ОО ТРОСНЯНСКИЙ ДЕТСКИЙ САД РОДНИЧОК	100
3.	ДЕТСКИЙ САД № 1	100
4.	МБДОУ ДЕТСКИЙ САД №11 Д. ДУБОВАЯ РОЩА ОРЛОВСКОГО МУНИЦИПАЛЬНОГО ОКРУГА	100
5.	МБДОУ РУССКО-БРОДСКИЙ ДЕТСКИЙ САД № 1	100
6.	МБДОУ - ДЕТСКИЙ САД №1 П.ГЛАЗУНОВКА	100
7.	МБДОУ - ДЕТСКИЙ САД №1 СОЛНЫШКО	100
8.	МБДОУ - ДЕТСКИЙ САД СОЛНЫШКО	100
9.	МБДОУ ВАСИЛЬЕВСКИЙ ДЕТСКИЙ САД ЗАЛЕГОЩЕНСКОГО РАЙОНА ОРЛОВСКОЙ ОБЛАСТИ	100
10.	МБДОУ Г. МЦЕНСКА ДЕТСКИЙ САД № 1	100
11.	МБДОУ Г. МЦЕНСКА ДЕТСКИЙ САД № 11	100
12.	МБДОУ Г. МЦЕНСКА ДЕТСКИЙ САД № 12	100
13.	МБДОУ Г. МЦЕНСКА ДЕТСКИЙ САД № 15	100

14.	МБДОУ Г. МЦЕНСКА ДЕТСКИЙ САД № 4	100
15.	МБДОУ Г. МЦЕНСКА ДЕТСКИЙ САД № 5	100
16.	МБДОУ Г. МЦЕНСКА ДЕТСКИЙ САД № 6	100
17.	МБДОУ Г. МЦЕНСКА ДЕТСКИЙ САД № 7	100
18.	МБДОУ Г. МЦЕНСКА ДЕТСКИЙ САД № 9	100
19.	МБДОУ Г. МЦЕНСКА ДЕТСКИЙ САД № 14	100
20.	МБДОУ ГУБКИНСКИЙ ДЕТСКИЙ САД	100
21.	МБДОУ Д/С КОЛОБОК	100
22.	МБДОУ Д/С КОЛОКОЛЬЧИК	100
23.	МБДОУ ДЕТСКИЙ САД № 1	100
24.	МБДОУ ДЕТСКИЙ САД № 1 ГОРОДА ЛИВНЫ	100
25.	МБДОУ ДЕТСКИЙ САД № 1 П. ВЕРХОВЬЕ	100
26.	МБДОУ ДЕТСКИЙ САД № 1 П. ШАБЛЫКИНО	100
27.	МБДОУ ДЕТСКИЙ САД № 10	100
28.	МБДОУ ДЕТСКИЙ САД № 11	100
29.	МБДОУ ДЕТСКИЙ САД № 12 Г. ЛИВНЫ	100
30.	МБДОУ ДЕТСКИЙ САД № 12 Д. МАЛАЯ КУЛИКОВКА ОРЛОВСКОГО МУНИЦИПАЛЬНОГО ОКРУГА	100
31.	МБДОУ ДЕТСКИЙ САД № 17	100
32.	МБДОУ ДЕТСКИЙ САД № 2 П. ВЕРХОВЬЕ	100
33.	МБДОУ ДЕТСКИЙ САД № 3	100
34.	МБДОУ ДЕТСКИЙ САД № 7 ПОС. ВЯТСКИЙ ПОСАД ОРЛОВСКОГО МУНИЦИПАЛЬНОГО ОКРУГА	100
35.	МБДОУ ДЕТСКИЙ САД № 8	100
36.	МБДОУ ДЕТСКИЙ САД № 1	100
37.	МБДОУ ДЕТСКИЙ САД № 1 Г. МАЛОАРХАНГЕЛЬСКА	100
38.	МБДОУ ДЕТСКИЙ САД № 1 П. НАРЫШКИНО ОБЩЕРАЗВИВАЮЩЕГО ВИДА	100
39.	МБДОУ ДЕТСКИЙ САД № 1 СОЛНЫШКО	100
40.	МБДОУ ДЕТСКИЙ САД № 19 Д. ЖИЛИНА ОРЛОВСКОГО МУНИЦИПАЛЬНОГО ОКРУГА	100
41.	МБДОУ ДЕТСКИЙ САД № 2	100
42.	МБДОУ ДЕТСКИЙ САД № 2	100
43.	МБДОУ ДЕТСКИЙ САД № 2 Г. МАЛОАРХАНГЕЛЬСКА	100
44.	МБДОУ ДЕТСКИЙ САД № 2 П. НАРЫШКИНО ОБЩЕРАЗВИВАЮЩЕГО ВИДА	100
45.	МБДОУ ДЕТСКИЙ САД № 2 РЯБИНУШКА Г. НОВОСИЛЯ	100
46.	МБДОУ ДЕТСКИЙ САД № 27 Д. СТАНОВОЕ ОРЛОВСКОГО МУНИЦИПАЛЬНОГО ОКРУГА	100

47.	МБДОУ ДЕТСКИЙ САД №3 Г. ЛИВНЫ	100
48.	МБДОУ ДЕТСКИЙ САД №3 П. НАРЫШКИНО ОБЩЕРАЗВИВАЮЩЕГО ВИДА	100
49.	МБДОУ ДЕТСКИЙ САД №31 С. ПАЮСОВО ОРЛОВСКОГО МУНИЦИПАЛЬНОГО ОКРУГА	100
50.	МБДОУ ДЕТСКИЙ САД №4	100
51.	МБДОУ ДЕТСКИЙ САД №5 КОМБИНИРОВАННОГО ВИДА ГОРОДА ЛИВНЫ	100
52.	МБДОУ ДЕТСКИЙ САД №5 ПОС. СТАЛЬНОЙ КОНЬ ОРЛОВСКОГО МУНИЦИПАЛЬНОГО ОКРУГА	100
53.	МБДОУ ДЕТСКИЙ САД ЁЛОЧКА	100
54.	МБДОУ ДЕТСКИЙ САД ЛУЧИК КОМБИНИРОВАННОГО ВИДА	100
55.	МБДОУ ДЕТСКИЙ САД П. СТ. МАЛОАРХАНГЕЛЬСК	100
56.	МБДОУ ДЕТСКИЙ САД СВЕТЛЯЧОК	100
57.	МБДОУ ДЕТСКИЙ САД СОЛНЫШКО	100
58.	МБДОУ ДЕТСКИЙ САД СОЛНЫШКО ЗАЛЕГОЩЕНСКОГО РАЙОНА ОРЛОВСКОЙ ОБЛАСТИ	100
59.	МБДОУ ДЕТСКИЙ САД ТЕРЕМОК ЗАЛЕГОЩЕНСКОГО РАЙОНА ОРЛОВСКОЙ ОБЛАСТИ	100
60.	МБДОУ ДС №3 П. СОВХОЗНЫЙ	100
61.	МБДОУ ДС №8 С. КОРОТЫШ	100
62.	МБДОУ ДС С. СЕРГИЕВСКОЕ	100
63.	МБДОУ ЛОМОВСКИЙ ДЕТСКИЙ САД РОМАШКА ЗАЛЕГОЩЕНСКОГО РАЙОНА ОРЛОВСКОЙ ОБЛАСТИ	100
64.	МБДОУ МАЛИНОВСКИЙ ДЕТСКИЙ САД КРАСНОЗОРЕНСКОГО РАЙОНА ОРЛОВСКОЙ ОБЛАСТИ	100
65.	МБДОУ МИЧУРИНСКИЙ ДЕТСКИЙ САД	100
66.	МБДОУ МОХОВСКОЙ ДЕТСКИЙ САД КОРАБЛИК ЗАЛЕГОЩЕНСКОГО РАЙОНА ОРЛОВСКОЙ ОБЛАСТИ	100
67.	МБДОУ ПОКРОВСКИЙ ДЕТСКИЙ САД ТЕРЕМОК	100
68.	МБДОУ РОССОШЕНСКИЙ ДЕТСКИЙ САД №1	100
69.	МБДОУ РУССКО-БРОДСКИЙ ДЕТСКИЙ САД №2	100
70.	МБДОУ ТУРОВСКИЙ ДЕТСКИЙ САД	100
71.	МБДОУ ХОМУТОВСКИЙ Д/С	100
72.	МБДОУ ЦЕНТР РАЗВИТИЯ РЕБЁНКА - ДЕТСКИЙ САД №20	100
73.	МБДОУ ЦРР - ДЕТСАД №22 Г. ЛИВНЫ	100
74.	МБДОУ ЦРР - ДЕТСКИЙ САД № 16 Г.ЛИВНЫ	100
75.	МБДОУ ЦРР - ДЕТСКИЙ САД №18	100
76.	МБДОУ-ЖУДЕРСКИЙ ДЕТСКИЙ САД ЛЕСОВИЧОК	100
77.	МБДОУ-ХОТЫНЕЦКИЙ ДЕТСКИЙ САД АЛЁНУШКА	100
78.	МДОУ ДЕТСКИЙ САД № 9	100

79.	МБДОУ "ДЕТСКИЙ САД №8 Д. ЖИЛИНА" ОРЛОВСКОГО МУНИЦИПАЛЬНОГО ОКРУГА	99,33
80.	МБДОУ Г. МЦЕНСКА ДЕТСКИЙ САД № 13	99,18
81.	МБДОУ Г. МЦЕНСКА ДЕТСКИЙ САД № 10	98,63
82.	МБДОУ ЗНАМЕНСКИЙ ДЕТСКИЙ САД ТЕРЕМОК	98,57
83.	МБДОУ ДЕТСКИЙ САД № 6	98,11
84.	МБДОУ ЗМИЕВСКИЙ ДЕТСКИЙ САД КОМБИНИРОВАННОГО ВИДА №1	97,73
85.	МБДОУ ДЕТСКИЙ САД № 19	96,34
86.	МБДОУ ДЕТСКИЙ САД № 34 Д.ШЕПИНО ОРЛОВСКОГО МУНИЦИПАЛЬНОГО ОКРУГА	90,91
87.	МБДОУ КАЗАРСКИЙ ДЕТСКИЙ САД КОЛОКОЛЬЧИК ЗАЛЕГОЩЕНСКОГО РАЙОНА ОРЛОВСКОЙ ОБЛАСТИ	75
88.	КДОУ ОО МЦЕНСКИЙ ДЕТСКИЙ ДОМ ДЛЯ ДЕТЕЙ-СИРОТ И ДЕТЕЙ, ОСТАВШИХСЯ БЕЗ ПОПЕЧЕНИЯ РОДИТЕЛЕЙ, ДОШКОЛЬНОГО ВОЗРАСТА	0
	СРЕДНЕЕ ЗНАЧЕНИЕ	98,34

Максимальное количество баллов (100) получили 78 образовательных организаций или 88,64% от общего количества образовательных организаций, участвующих в НОК УООД (БДОУ ДЕТСКИЙ САД СКАЗКА, БДОУ ТР ОО ТРОСНЯНСКИЙ ДЕТСКИЙ САД РОДНИЧОК, ДЕТСКИЙ САД № 1, МБДОУ ДЕТСКИЙ САД №11 Д. ДУБОВАЯ РОЩА ОРЛОВСКОГО МУНИЦИПАЛЬНОГО ОКРУГА, МБДОУ РУССКО-БРОДСКИЙ ДЕТСКИЙ САД № 1, МБДОУ - ДЕТСКИЙ САД №1 П.ГЛАЗУНОВКА, МБДОУ - ДЕТСКИЙ САД №1 СОЛНЫШКО, МБДОУ - ДЕТСКИЙ САД СОЛНЫШКО, МБДОУ ВАСИЛЬЕВСКИЙ ДЕТСКИЙ САД ЗАЛЕГОЩЕНСКОГО РАЙОНА ОРЛОВСКОЙ ОБЛАСТИ, МБДОУ Г. МЦЕНСКА ДЕТСКИЙ САД № 1, МБДОУ Г. МЦЕНСКА ДЕТСКИЙ САД № 11, МБДОУ Г. МЦЕНСКА ДЕТСКИЙ САД № 12, МБДОУ Г. МЦЕНСКА ДЕТСКИЙ САД № 15, МБДОУ Г. МЦЕНСКА ДЕТСКИЙ САД № 4, МБДОУ Г. МЦЕНСКА ДЕТСКИЙ САД № 5, МБДОУ Г. МЦЕНСКА ДЕТСКИЙ САД № 6, МБДОУ Г. МЦЕНСКА ДЕТСКИЙ САД № 7, МБДОУ Г. МЦЕНСКА ДЕТСКИЙ САД № 9, МБДОУ Г. МЦЕНСКА ДЕТСКИЙ САД №14, МБДОУ ГУБКИНСКИЙ ДЕТСКИЙ САД, МБДОУ Д/С КОЛОБОК, МБДОУ Д/С КОЛОКОЛЬЧИК, МБДОУ ДЕТСКИЙ САД № 1, МБДОУ ДЕТСКИЙ САД № 1 ГОРОДА ЛИВНЫ, МБДОУ ДЕТСКИЙ САД № 1 П. ВЕРХОВЬЕ, МБДОУ ДЕТСКИЙ САД № 1 П.ШАБЛЫКИНО, МБДОУ ДЕТСКИЙ САД № 10, МБДОУ ДЕТСКИЙ САД № 11, МБДОУ ДЕТСКИЙ САД № 12 Г. ЛИВНЫ, МБДОУ ДЕТСКИЙ САД № 12 Д. МАЛАЯ КУЛИКОВКА ОРЛОВСКОГО МУНИЦИПАЛЬНОГО ОКРУГА, МБДОУ ДЕТСКИЙ САД № 17, МБДОУ ДЕТСКИЙ САД № 2 П.ВЕРХОВЬЕ, МБДОУ ДЕТСКИЙ САД № 3, МБДОУ

ДЕТСКИЙ САД № 7 ПОС. ВЯТСКИЙ ПОСАД ОРЛОВСКОГО МУНИЦИПАЛЬНОГО ОКРУГА, МБДОУ ДЕТСКИЙ САД № 8, МБДОУ ДЕТСКИЙ САД №1, МБДОУ ДЕТСКИЙ САД №1 Г.МАЛОАРХАНГЕЛЬСКА, МБДОУ ДЕТСКИЙ САД №1 П. НАРЬШКИНО ОБЩЕРАЗВИВАЮЩЕГО ВИДА, МБДОУ ДЕТСКИЙ САД №1 СОЛНЫШКО, МБДОУ ДЕТСКИЙ САД №19 Д. ЖИЛИНА ОРЛОВСКОГО МУНИЦИПАЛЬНОГО ОКРУГА, МБДОУ ДЕТСКИЙ САД №2, МБДОУ ДЕТСКИЙ САД №2, МБДОУ ДЕТСКИЙ САД №2 Г.МАЛОАРХАНГЕЛЬСКА, МБДОУ ДЕТСКИЙ САД №2 П. НАРЬШКИНО ОБЩЕРАЗВИВАЮЩЕГО ВИДА, МБДОУ ДЕТСКИЙ САД №2 РЯБИНУШКА Г. НОВОСИЛЯ, МБДОУ ДЕТСКИЙ САД №27 Д. СТАНОВОЕ ОРЛОВСКОГО МУНИЦИПАЛЬНОГО ОКРУГА, МБДОУ ДЕТСКИЙ САД №3 Г. ЛИВНЫ, МБДОУ ДЕТСКИЙ САД №3 П. НАРЬШКИНО ОБЩЕРАЗВИВАЮЩЕГО ВИДА, МБДОУ ДЕТСКИЙ САД №31 С. ПАЮСОВО ОРЛОВСКОГО МУНИЦИПАЛЬНОГО ОКРУГА, МБДОУ ДЕТСКИЙ САД №4, МБДОУ ДЕТСКИЙ САД №5 КОМБИНИРОВАННОГО ВИДА ГОРОДА ЛИВНЫ, МБДОУ ДЕТСКИЙ САД №5 ПОС. СТАЛЬНОЙ КОНЬ ОРЛОВСКОГО МУНИЦИПАЛЬНОГО ОКРУГА, МБДОУ ДЕТСКИЙ САД ЁЛОЧКА, МБДОУ ДЕТСКИЙ САД ЛУЧИК КОМБИНИРОВАННОГО ВИДА, МБДОУ ДЕТСКИЙ САД П. СТ. МАЛОАРХАНГЕЛЬСК, МБДОУ ДЕТСКИЙ САД СВЕТЛЯЧОК, МБДОУ ДЕТСКИЙ САД СОЛНЫШКО, МБДОУ ДЕТСКИЙ САД СОЛНЫШКО ЗАЛЕГОЩЕНСКОГО РАЙОНА ОРЛОВСКОЙ ОБЛАСТИ, МБДОУ ДЕТСКИЙ САД ТЕРЕМОК ЗАЛЕГОЩЕНСКОГО РАЙОНА ОРЛОВСКОЙ ОБЛАСТИ, МБДОУ ДС №3 П. СОВХОЗНЫЙ, МБДОУ ДС №8 С. КОРОТЫШ, МБДОУ ДС С. СЕРГИЕВСКОЕ, МБДОУ ЛОМОВСКИЙ ДЕТСКИЙ САД РОМАШКА ЗАЛЕГОЩЕНСКОГО РАЙОНА ОРЛОВСКОЙ ОБЛАСТИ, МБДОУ МАЛИНОВСКИЙ ДЕТСКИЙ САД КРАСНОЗОРЕНСКОГО РАЙОНА ОРЛОВСКОЙ ОБЛАСТИ, МБДОУ МИЧУРИНСКИЙ ДЕТСКИЙ САД, МБДОУ МОХОВСКОЙ ДЕТСКИЙ САД КОРАБЛИК ЗАЛЕГОЩЕНСКОГО РАЙОНА ОРЛОВСКОЙ ОБЛАСТИ, МБДОУ ПОКРОВСКИЙ ДЕТСКИЙ САД ТЕРЕМОК, МБДОУ РОССОШЕНСКИЙ ДЕТСКИЙ САД №1, МБДОУ РУССКО-БРОДСКИЙ ДЕТСКИЙ САД №2, МБДОУ ТУРОВСКИЙ ДЕТСКИЙ САД, МБДОУ ХОМУТОВСКИЙ Д/С, МБДОУ ЦЕНТР РАЗВИТИЯ РЕБЁНКА - ДЕТСКИЙ САД №20, МБДОУ ЦРР - ДЕТСАД №22 Г. ЛИВНЫ, МБДОУ ЦРР - ДЕТСКИЙ САД № 16 Г.ЛИВНЫ, МБДОУ ЦРР - ДЕТСКИЙ САД №18, МБДОУ-ЖУДЕРСКИЙ ДЕТСКИЙ САД ЛЕСОВИЧОК, МБДОУ-ХОТЫНЕЦКИЙ ДЕТСКИЙ САД АЛЁНУШКА, МДОУ ДЕТСКИЙ САД № 9).

Значения выше среднего имеют 4 образовательных организаций, что соответствует 4,55% от общего количества организаций, принявших участие в НОК УООД (МБДОУ «ДЕТСКИЙ САД №8 Д. ЖИЛИНА» ОРЛОВСКОГО МУНИЦИПАЛЬНОГО ОКРУГА, МБДОУ Г. МЦЕНСКА ДЕТСКИЙ САД № 13, МБДОУ Г. МЦЕНСКА ДЕТСКИЙ САД № 10, МБДОУ ЗНАМЕНСКИЙ ДЕТСКИЙ САД ТЕРЕМОК).

Значения ниже среднего имеют 5 образовательных организаций, составляющих 5,68% от общего количества образовательных организаций, участвующих в НОК УООД (МБДОУ ДЕТСКИЙ САД № 6, МБДОУ ЗМИЕВСКИЙ ДЕТСКИЙ САД КОМБИНИРОВАННОГО ВИДА №1, МБДОУ ДЕТСКИЙ САД № 19, МБДОУ ДЕТСКИЙ САД № 34 Д.ШЕПИНО ОРЛОВСКОГО МУНИЦИПАЛЬНОГО ОКРУГА, МБДОУ КАЗАРСКИЙ ДЕТСКИЙ САД КОЛОКОЛЬЧИК ЗАЛЕГОЩЕНСКОГО РАЙОНА ОРЛОВСКОЙ ОБЛАСТИ).

Нулевое значение имеет одна образовательная организация, что составило 1,13% от общего количества образовательных организаций, участвующих в анкетировании по данному показателю (КДОУ ОО МЦЕНСКИЙ ДЕТСКИЙ ДОМ ДЛЯ ДЕТЕЙ-СИРОТ И ДЕТЕЙ, ОСТАВШИХСЯ БЕЗ ПОПЕЧЕНИЯ РОДИТЕЛЕЙ, ДОШКОЛЬНОГО ВОЗРАСТА). Данное значение стало возможным в связи с тем, что в данной образовательной организации отсутствуют респонденты и в анкетировании никто не принимал участие.

По данному показателю все образовательные организации получили результаты, соответствующие высокому значению.

Показатели уровня удовлетворенности респондентов НОК УООД по индикатору «Удовлетворённость удобством графика работы образовательной организации» в образовательных организациях Орловской области представлены в таблице 46.

Таблица 46.

Уровень удовлетворенности респондентов НОК УООД по индикатору «Удовлетворённость условиями оказания образовательных услуг образовательной организации» в образовательных организациях Орловской области.

№ п/п	Образовательная организация	Всего ответов	Варианты ответов					
			Неудовлетворительно, не устраивает		Удовлетворительно		Полностью устраивает	
			колич.	%	колич.	%	колич.	%
1	МБДОУ "ДЕТСКИЙ САД №8 Д. ЖИЛИНА" ОРЛОВСКОГО МУНИЦИПАЛЬНОГО ОКРУГА	149	1	0,67	28	18,79	120	80,54
2	МБДОУ ДЕТСКИЙ САД №1 П. НАРЫШКИНО ОБЩЕРАЗВИВАЮЩЕГО ВИДА	132	0	0	11	8,33	121	91,67
3	МБДОУ ЗМИЕВСКИЙ ДЕТСКИЙ САД КОМБИНИРОВАННОГО ВИДА №1	132	3	2,27	22	16,67	107	81,06
4	МБДОУ ДЕТСКИЙ САД № 17	130	0	0	4	3,08	126	96,92
5	МБДОУ Г. МЦЕНСКА ДЕТСКИЙ САД № 13	122	1	0,82	24	19,67	97	79,51
6	МБДОУ - ДЕТСКИЙ САД №1 П.ГЛАЗУНОВКА	119	0	0	13	10,92	106	89,08
7	МБДОУ ЦЕНТР РАЗВИТИЯ РЕБЁНКА - ДЕТСКИЙ САД №20	112	0	0	24	21,43	88	78,57
8	МБДОУ ЦРР - ДЕТСКИЙ САД № 16 Г.ЛИВНЫ	111	0	0	5	4,50	106	95,50
9	МБДОУ ДЕТСКИЙ САД № 12 Г. ЛИВНЫ	108	0	0	14	12,96	94	87,04

10	МБДОУ Д/С КОЛОКОЛЬЧИК	101	0	0	8	7,92	93	92,08
11	МБДОУ Г. МЦЕНСКА ДЕТСКИЙ САД № 15	95	0	0	14	14,74	81	85,26
12	МБДОУ ХОМУТОВСКИЙ Д/С	91	0	0	14	15,38	77	84,62
13	МБДОУ ДЕТСКИЙ САД №5 КОМБИНИРОВАННОГО ВИДА ГОРОДА ЛИВНЫ	90	0	0	11	12,22	79	87,78
14	МБДОУ - ДЕТСКИЙ САД №1 СОЛНЫШКО	89	0	0	21	23,60	68	76,40
15	МБДОУ Г. МЦЕНСКА ДЕТСКИЙ САД № 4	88	0	0	0	0	88	100,00
16	МБДОУ Г.МЦЕНСКА ДЕТСКИЙ САД №14	85	0	0	16	18,82	69	81,18
17	МБДОУ ДЕТСКИЙ САД № 1 П. ВЕРХОВЬЕ	84	0	0	2	2,38	82	97,62
18	БДОУ ДЕТСКИЙ САД СКАЗКА	83	0	0	10	12,05	73	87,95
19	МБДОУ ДЕТСКИЙ САД № 19	82	3	3,66	14	17,07	65	79,27
20	МБДОУ ДЕТСКИЙ САД № 1	81	0	0	32	39,51	49	60,49
21	МБДОУ ЦРР - ДЕТСКИЙ САД №18	81	0	0	2	2,47	79	97,53
22	МБДОУ Г. МЦЕНСКА ДЕТСКИЙ САД № 10	73	1	1,37	8	10,96	64	87,67
23	МБДОУ ДЕТСКИЙ САД №2 РЯБИНУШКА Г. НОВОСИЛЯ	73	0	0	10	13,70	63	86,30
24	МБДОУ Г. МЦЕНСКА ДЕТСКИЙ САД № 12	71	0	0	0	0	71	100,00
25	МБДОУ ДЕТСКИЙ САД ЛУЧИК КОМБИНИРОВАННОГО ВИДА	71	0	0	0	0	71	100,00
26	МБДОУ ПОКРОВСКИЙ ДЕТСКИЙ САД ТЕРЕМОК	71	0	0	0	0	71	100,00
27	МБДОУ ЗНАМЕНСКИЙ ДЕТСКИЙ САД ТЕРЕМОК	70	1	1,43	6	8,57	63	90,00

28	МБДОУ ЦРР - ДЕТСАД №22 Г. ЛИВНЫ	70	0	0	0	0	70	100,00
29	МБДОУ-ХОТЫНЕЦКИЙ ДЕТСКИЙ САД АЛЁНУШКА	68	0	0	13	19,12	55	80,88
30	МБДОУ Г. МЦЕНСКА ДЕТСКИЙ САД № 11	67	0	0	0	0	67	100,00
31	МБДОУ ДЕТСКИЙ САД СОЛНЫШКО ЗАЛЕГОЩЕНСКОГО РАЙОНА ОРЛОВСКОЙ ОБЛАСТИ	65	0	0	6	9,23	59	90,77
32	МБДОУ ДЕТСКИЙ САД ТЕРЕМОК ЗАЛЕГОЩЕНСКОГО РАЙОНА ОРЛОВСКОЙ ОБЛАСТИ	63	0	0	10	15,87	53	84,13
33	МБДОУ Г. МЦЕНСКА ДЕТСКИЙ САД № 9	61	0	0	6	9,84	55	90,16
34	МБДОУ ДЕТСКИЙ САД №3 П. НАРЫШКИНО ОБЩЕРАЗВИВАЮЩЕГО ВИДА	61	0	0	3	4,92	58	95,08
35	БДОУ ТР ОО ТРОСНЯНСКИЙ ДЕТСКИЙ САД РОДНИЧОК	57	0	0	11	19,30	46	80,70
36	МБДОУ ДЕТСКИЙ САД № 7 ПОС. ВЯТСКИЙ ПОСАД ОРЛОВСКОГО МУНИЦИПАЛЬНОГО ОКРУГА	57	0	0	0	0	57	100,00
37	МДОУ ДЕТСКИЙ САД № 9	55	0	0	15	27,27	40	72,73
38	МБДОУ ДЕТСКИЙ САД №2 П. НАРЫШКИНО ОБЩЕРАЗВИВАЮЩЕГО ВИДА	54	0	0	5	9,26	49	90,74
39	МБДОУ ДЕТСКИЙ САД № 6	53	1	1,89	9	16,98	43	81,13
40	МБДОУ ДЕТСКИЙ САД №2 Г.МАЛОАРХАНГЕЛЬСКА	51	0	0	4	7,84	47	92,16
41	МБДОУ ДЕТСКИЙ САД № 1 П.ШАБЛЫКИНО	48	0	0	11	22,92	37	77,08

42	МБДОУ ДЕТСКИЙ САД № 2 П.ВЕРХОВЬЕ	48	0	0	1	2,08	47	97,92
43	МБДОУ ДЕТСКИЙ САД №19 Д. ЖИЛИНА ОРЛОВСКОГО МУНИЦИПАЛЬНОГО ОКРУГА	48	0	0	2	4,17	46	95,83
44	МБДОУ Г. МЦЕНСКА ДЕТСКИЙ САД № 5	45	0	0	6	13,33	39	86,67
45	МБДОУ ДЕТСКИЙ САД № 11	45	0	0	5	11,11	40	88,89
46	МБДОУ ДЕТСКИЙ САД №2	43	0	0	0	0	43	100,00
47	МБДОУ ДЕТСКИЙ САД № 12 Д. МАЛАЯ КУЛИКОВКА ОРЛОВСКОГО МУНИЦИПАЛЬНОГО ОКРУГА	41	0	0	3	7,32	38	92,68
48	МБДОУ ДЕТСКИЙ САД № 1 ГОРОДА ЛИВНЫ	39	0	0	4	10,26	35	89,74
49	МБДОУ ДЕТСКИЙ САД №4	39	0	0	4	10,26	35	89,74
50	МБДОУ Г. МЦЕНСКА ДЕТСКИЙ САД № 7	38	0	0	5	13,16	33	86,84
51	МБДОУ ДЕТСКИЙ САД № 3	38	0	0	10	26,32	28	73,68
52	МБДОУ ДС №8 С. КОРОТЫШ	36	0	0	9	25,00	27	75,00
53	МБДОУ ДЕТСКИЙ САД №1 Г.МАЛОАРХАНГЕЛЬСКА	35	0	0	3	8,57	32	91,43
54	МБДОУ Г. МЦЕНСКА ДЕТСКИЙ САД № 6	34	0	0	6	17,65	28	82,35
55	МБДОУ ДЕТСКИЙ САД СОЛНЫШКО	33	0	0	0	0	33	100,00
56	МБДОУ ДЕТСКИЙ САД №1 СОЛНЫШКО	32	0	0	1	3,13	31	96,88
57	МБДОУ ДЕТСКИЙ САД №2	31	0	0	3	9,68	28	90,32
58	ДЕТСКИЙ САД № 1	29	0	0	5	17,24	24	82,76
59	МБДОУ ДЕТСКИЙ САД №1	27	0	0	1	3,70	26	96,30

60	МБДОУ ДЕТСКИЙ САД № 8	23	0	0	3	13,04	20	86,96
61	МБДОУ Г. МЦЕНСКА ДЕТСКИЙ САД № 1	22	0	0	1	4,55	21	95,45
62	МБДОУ ДЕТСКИЙ САД № 10	19	0	0	0	0	19	100,00
63	МБДОУ ДЕТСКИЙ САД СВЕТЛЯЧОК	19	0	0	0	0	19	100,00
64	МБДОУ ДС С. СЕРГИЕВСКОЕ	19	0	0	6	31,58	13	68,42
65	МБДОУ РУССКО-БРОДСКИЙ ДЕТСКИЙ САД № 1	18	0	0	3	16,67	15	83,33
66	МБДОУ ДЕТСКИЙ САД ЁЛОЧКА	18	0	0	1	5,56	17	94,44
67	МБДОУ ДЕТСКИЙ САД П. СТ. МАЛОАРХАНГЕЛЬСК	18	0	0	2	11,11	16	88,89
68	МБДОУ МИЧУРИНСКИЙ ДЕТСКИЙ САД	16	0	0	0	0	16	100,00
69	МБДОУ МОХОВСКОЙ ДЕТСКИЙ САД КОРАБЛИК ЗАЛЕГОЩЕНСКОГО РАЙОНА ОРЛОВСКОЙ ОБЛАСТИ	16	0	0	1	6,25	15	93,75
70	МБДОУ ДЕТСКИЙ САД №5 ПОС. СТАЛЬНОЙ КОНЬ ОРЛОВСКОГО МУНИЦИПАЛЬНОГО ОКРУГА	14	0	0	2	14,29	12	85,71
71	МБДОУ ДЕТСКИЙ САД №3 Г. ЛИВНЫ	13	0	0	0	0	13	100,00
72	МБДОУ ДС №3 П. СОВХОЗНЫЙ	13	0	0	1	7,69	12	92,31
73	МБДОУ ЛОМОВСКИЙ ДЕТСКИЙ САД РОМАШКА ЗАЛЕГОЩЕНСКОГО РАЙОНА ОРЛОВСКОЙ ОБЛАСТИ	13	0	0	0	0	13	100,00
74	МБДОУ ВАСИЛЬВСКИЙ ДЕТСКИЙ САД ЗАЛЕГОЩЕНСКОГО РАЙОНА ОРЛОВСКОЙ ОБЛАСТИ	12	0	0	0	0	12	100,00

75	МБДОУ ДЕТСКИЙ САД № 34 Д.ШЕПИНО ОРЛОВСКОГО МУНИЦИПАЛЬНОГО ОКРУГА	11	1	9,09	2	18,18	8	72,73
76	МБДОУ РОССОШЕНСКИЙ ДЕТСКИЙ САД №1	11	0	0	0	0	11	100,00
77	МБДОУ ДЕТСКИЙ САД №27 Д. СТАНОВОЕ ОРЛОВСКОГО МУНИЦИПАЛЬНОГО ОКРУГА	10	0	0	0	0	10	100,00
78	МБДОУ РУССКО-БРОДСКИЙ ДЕТСКИЙ САД №2	9	0	0	1	11,11	8	88,89
79	МБДОУ - ДЕТСКИЙ САД СОЛНЫШКО	7	0	0	1	14,29	6	85,71
80	МБДОУ ДЕТСКИЙ САД №11 Д. ДУБОВАЯ РОЩА ОРЛОВСКОГО МУНИЦИПАЛЬНОГО ОКРУГА	6	0	0	2	33,33	4	66,67
81	МБДОУ ГУБКИНСКИЙ ДЕТСКИЙ САД	6	0	0	0	0	6	100,00
82	МБДОУ МАЛИНОВСКИЙ ДЕТСКИЙ САД КРАСНОЗОРЕНСКОГО РАЙОНА ОРЛОВСКОЙ ОБЛАСТИ	6	0	0	0	0	6	100,00
83	МБДОУ ТУРОВСКИЙ ДЕТСКИЙ САД	6	0	0	0	0	6	100,00
84	МБДОУ-ЖУДЕРСКИЙ ДЕТСКИЙ САД ЛЕСОВИЧОК	6	0	0	2	33,33	4	66,67
85	МБДОУ Д/С КОЛОБОК	4	0	0	0	0	4	100,00
86	МБДОУ ДЕТСКИЙ САД №31 С. ПАЮСОВО ОРЛОВСКОГО МУНИЦИПАЛЬНОГО ОКРУГА	4	0	0	0	0	4	100,00

87	МБДОУ КАЗАРСКИЙ ДЕТСКИЙ САД КОЛОКОЛЬЧИК ЗАЛЕГОЩЕНСКОГО РАЙОНА ОРЛОВСКОЙ ОБЛАСТИ	4	1	25,00	0	0	3	75,00
88	КДОУ ОО МЦЕНСКИЙ ДЕТСКИЙ ДОМ ДЛЯ ДЕТЕЙ-СИРОТ И ДЕТЕЙ, ОСТАВШИХСЯ БЕЗ ПОПЕЧЕНИЯ РОДИТЕЛЕЙ, ДОШКОЛЬНОГО ВОЗРАСТА	0	0	0	0	0	0	0

На рисунке 26 представлена карта удовлетворенности респондентов, где цвет зоны соответствует выбранному варианту ответа:

- красная зона – неудовлетворительно, не устраивает;
- желтая зона – удовлетворительно;
- зеленая зона - полностью удовлетворен(а)

Карта удовлетворенности респондентов по индикатору «Удовлетворённость условиями оказания образовательных услуг образовательной организации» в образовательных организациях Орловской области.

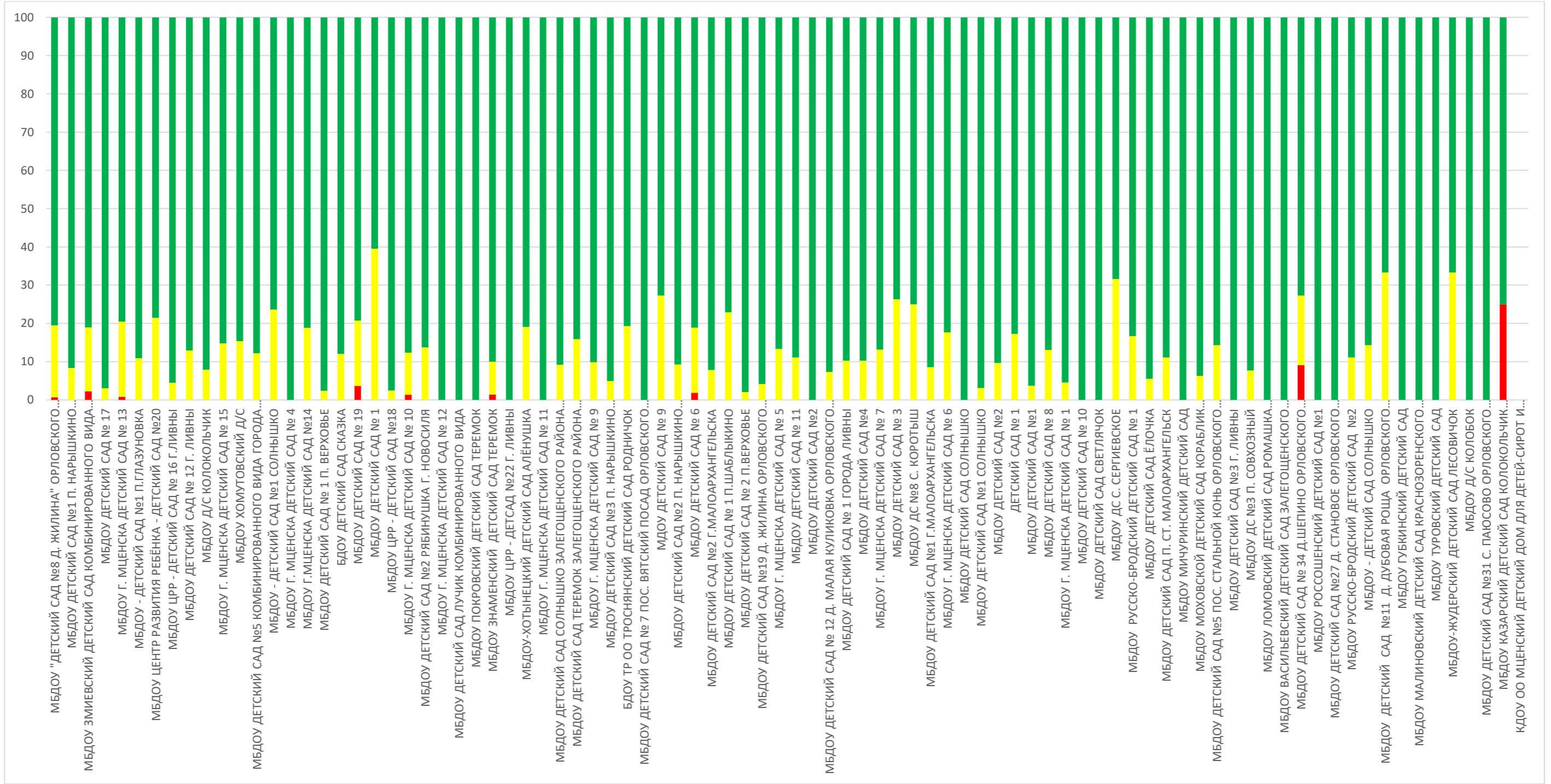

Из представленных данных видно, что респонденты в большей степени удовлетворены условиями оказания образовательных услуг в образовательной организации в следующих образовательных организациях:

- МБДОУ ДЕТСКИЙ САД №5 ПОС. СТАЛЬНОЙ КОНЬ ОРЛОВСКОГО МУНИЦИПАЛЬНОГО ОКРУГА;
- МБДОУ ДЕТСКИЙ САД № 7 ПОС. ВЯТСКИЙ ПОСАД ОРЛОВСКОГО МУНИЦИПАЛЬНОГО ОКРУГА;
- МБДОУ ДЕТСКИЙ САД №11 Д. ДУБОВАЯ РОЩА ОРЛОВСКОГО МУНИЦИПАЛЬНОГО ОКРУГА;
- МБДОУ ДЕТСКИЙ САД № 12 Д. МАЛАЯ КУЛИКОВКА ОРЛОВСКОГО МУНИЦИПАЛЬНОГО ОКРУГА;
- МБДОУ ДЕТСКИЙ САД №19 Д. ЖИЛИНА ОРЛОВСКОГО МУНИЦИПАЛЬНОГО ОКРУГА;
- МБДОУ ДЕТСКИЙ САД №27 Д. СТАНОВОЕ ОРЛОВСКОГО МУНИЦИПАЛЬНОГО ОКРУГА;
- МБДОУ ДЕТСКИЙ САД №31 С. ПАЮСОВО ОРЛОВСКОГО МУНИЦИПАЛЬНОГО ОКРУГА;
- МБДОУ ДЕТСКИЙ САД ЛУЧИК КОМБИНИРОВАННОГО ВИДА;
- МБДОУ ДЕТСКИЙ САД №2;
- МБДОУ ДЕТСКИЙ САД №1;
- МБДОУ ДЕТСКИЙ САД №4;
- МБДОУ ДЕТСКИЙ САД № 1 П. ВЕРХОВЬЕ;
- МБДОУ ДЕТСКИЙ САД № 2 П. ВЕРХОВЬЕ;
- МБДОУ МИЧУРИНСКИЙ ДЕТСКИЙ САД;
- МБДОУ РУССКО-БРОДСКИЙ ДЕТСКИЙ САД № 1;
- МБДОУ РУССКО-БРОДСКИЙ ДЕТСКИЙ САД №2;
- МБДОУ ТУРОВСКИЙ ДЕТСКИЙ САД;
- МБДОУ - ДЕТСКИЙ САД №1 П. ГЛАЗУНОВКА;
- МБДОУ Д/С КОЛОКОЛЬЧИК;
- МБДОУ Д/С КОЛОБОК;
- БДОУ ДЕТСКИЙ САД СКАЗКА;
- МБДОУ - ДЕТСКИЙ САД №1 СОЛНЫШКО;
- ДЕТСКИЙ САД № 1;
- МБДОУ ДЕТСКИЙ САД СВЕТЛЯЧОК;
- МБДОУ МАЛИНОВСКИЙ ДЕТСКИЙ САД КРАСНОЗОРЕНСКОГО РАЙОНА ОРЛОВСКОЙ ОБЛАСТИ;
- МБДОУ РОССОШЕНСКИЙ ДЕТСКИЙ САД №1;
- МБДОУ ДЕТСКИЙ САД № 1;
- МБДОУ ДЕТСКИЙ САД №2;
- МБДОУ ДЕТСКИЙ САД № 3;
- МБДОУ ДС С. СЕРГИЕВСКОЕ;
- МБДОУ ДС №3 П. СОВХОЗНЫЙ;
- МБДОУ ДС №8 С. КОРОТЫШ;
- МБДОУ ДЕТСКИЙ САД № 1 ГОРОДА ЛИВНЫ;
- МБДОУ ДЕТСКИЙ САД №3 Г. ЛИВНЫ;
- МБДОУ ДЕТСКИЙ САД №5 КОМБИНИРОВАННОГО ВИДА ГОРОДА ЛИВНЫ;
- МБДОУ ДЕТСКИЙ САД № 8;

- МДОУ ДЕТСКИЙ САД № 9;
- МБДОУ ДЕТСКИЙ САД № 10;
- МБДОУ ДЕТСКИЙ САД № 11;
- МБДОУ ДЕТСКИЙ САД № 12 Г. ЛИВНЫ;
- МБДОУ ЦРР - ДЕТСКИЙ САД № 16 Г. ЛИВНЫ;
- МБДОУ ДЕТСКИЙ САД № 17;
- МБДОУ ЦРР - ДЕТСКИЙ САД №18;
- МБДОУ ЦЕНТР РАЗВИТИЯ РЕБЁНКА - ДЕТСКИЙ САД №20;
- МБДОУ ЦРР - ДЕТСАД №22 Г. ЛИВНЫ;
- МБДОУ ДЕТСКИЙ САД №1 Г.МАЛОАРХАНГЕЛЬСКА;
- МБДОУ ДЕТСКИЙ САД №2 Г.МАЛОАРХАНГЕЛЬСКА;
- МБДОУ ДЕТСКИЙ САД П. СТ. МАЛОАРХАНГЕЛЬСК;
- МБДОУ ГУБКИНСКИЙ ДЕТСКИЙ САД;
- МБДОУ Г. МЦЕНСКА ДЕТСКИЙ САД № 6;
- МБДОУ Г. МЦЕНСКА ДЕТСКИЙ САД № 5;
- МБДОУ Г. МЦЕНСКА ДЕТСКИЙ САД № 9;
- МБДОУ Г. МЦЕНСКА ДЕТСКИЙ САД № 4;
- МБДОУ Г. МЦЕНСКА ДЕТСКИЙ САД № 1;
- МБДОУ Г. МЦЕНСКА ДЕТСКИЙ САД № 15;
- МБДОУ Г. МЦЕНСКА ДЕТСКИЙ САД № 7;
- МБДОУ Г. МЦЕНСКА ДЕТСКИЙ САД № 12;
- МБДОУ Г.МЦЕНСКА ДЕТСКИЙ САД №14;
- МБДОУ Г. МЦЕНСКА ДЕТСКИЙ САД № 11;
- МБДОУ ХОМУТОВСКИЙ Д/С;
- МБДОУ ДЕТСКИЙ САД №1 СОЛНЫШКО;
- МБДОУ ДЕТСКИЙ САД №2 РЯБИНУШКА Г. НОВОСИЛЯ;
- МБДОУ ПОКРОВСКИЙ ДЕТСКИЙ САД ТЕРЕМОК;
- МБДОУ ДЕТСКИЙ САД СОЛНЫШКО;
- БДОУ ТР ОО ТРОСНЯНСКИЙ ДЕТСКИЙ САД РОДНИЧОК;
- МБДОУ ДЕТСКИЙ САД №3 П. НАРЫШКИНО ОБЩЕРАЗВИВАЮЩЕГО ВИДА;
- МБДОУ ДЕТСКИЙ САД №2 П. НАРЫШКИНО ОБЩЕРАЗВИВАЮЩЕГО ВИДА;
- МБДОУ ДЕТСКИЙ САД №1 П. НАРЫШКИНО ОБЩЕРАЗВИВАЮЩЕГО ВИДА;
- МБДОУ ДЕТСКИЙ САД № 1 П.ШАБЛЫКИНО;
- МБДОУ-ХОТЫНЕЦКИЙ ДЕТСКИЙ САД АЛЁНУШКА;
- МБДОУ ДЕТСКИЙ САД ЁЛОЧКА;
- МБДОУ-ЖУДЕРСКИЙ ДЕТСКИЙ САД ЛЕСОВИЧОК;
- МБДОУ - ДЕТСКИЙ САД СОЛНЫШКО;
- МБДОУ ДЕТСКИЙ САД СОЛНЫШКО ЗАЛЕГОЩЕНСКОГО РАЙОНА ОРЛОВСКОЙ ОБЛАСТИ;
- МБДОУ МОХОВСКОЙ ДЕТСКИЙ САД КОРАБЛИК ЗАЛЕГОЩЕНСКОГО РАЙОНА ОРЛОВСКОЙ ОБЛАСТИ;
- МБДОУ ЛОМОВСКИЙ ДЕТСКИЙ САД РОМАШКА ЗАЛЕГОЩЕНСКОГО РАЙОНА ОРЛОВСКОЙ ОБЛАСТИ;
- МБДОУ ВАСИЛЬЕВСКИЙ ДЕТСКИЙ САД ЗАЛЕГОЩЕНСКОГО РАЙОНА ОРЛОВСКОЙ ОБЛАСТИ;
- МБДОУ ДЕТСКИЙ САД ТЕРЕМОК ЗАЛЕГОЩЕНСКОГО РАЙОНА ОРЛОВСКОЙ ОБЛАСТИ.

Наименьшую удовлетворенность респонденты высказали по данному индикатору в отношении следующих образовательных организаций:

- МБДОУ ДЕТСКИЙ САД № 6;
- МБДОУ ЗМИЕВСКИЙ ДЕТСКИЙ САД КОМБИНИРОВАННОГО ВИДА №1;
- МБДОУ ДЕТСКИЙ САД № 19;
- МБДОУ ДЕТСКИЙ САД № 34 Д.ШЕПИНО ОРЛОВСКОГО МУНИЦИПАЛЬНОГО ОКРУГА;
- МБДОУ КАЗАРСКИЙ ДЕТСКИЙ САД КОЛОКОЛЬЧИК ЗАЛЕГОЩЕНСКОГО РАЙОНА ОРЛОВСКОЙ ОБЛАСТИ.

2.8.4. ИТОГИ ПО КРИТЕРИЮ V. ПОКАЗАТЕЛИ, ХАРАКТЕРИЗУЮЩИЕ УДОВЛЕТВОРЕННОСТЬ УСЛОВИЯМИ ОКАЗАНИЯ УСЛУГ В ОБРАЗОВАТЕЛЬНОЙ ОРГАНИЗАЦИИ.

Результаты, проведенного анализа анкетирования респондентов, по критерию V. «Показатели, характеризующие удовлетворенность условиями оказания услуг в образовательной организации» представлены в таблице 47.

Таблица 47.

Показатели, характеризующие удовлетворенность условиями оказания услуг в образовательных организациях Орловской области.

№ п/п	Наименование организации	Доля получателей услуг, которые готовы рекомендовать образовательную организацию родственникам и знакомым (могли бы ее рекомендовать, если бы была возможность выбора организации)	Доля получателей услуг, удовлетворенных организационными условиями предоставления услуг (в % от общего числа опрошенных получателей услуг)	Доля получателей услуг, удовлетворенных в целом условиями оказания услуг в образовательной организации (в % от общего числа опрошенных получателей услуг)	ЗНАЧЕНИЕ КРИТЕРИЯ V
1.	БДОУ ДЕТСКИЙ САД СКАЗКА	100	100	100	100
2.	МБДОУ РУССКО-БРОДСКИЙ ДЕТСКИЙ САД № 1	100	100	100	100
3.	МБДОУ - ДЕТСКИЙ САД СОЛНЫШКО	100	100	100	100
4.	МБДОУ ВАСИЛЬЕВСКИЙ ДЕТСКИЙ САД ЗАЛЕГОЩЕНСКОГО РАЙОНА ОРЛОВСКОЙ ОБЛАСТИ	100	100	100	100
5.	МБДОУ Г. МЦЕНСКА ДЕТСКИЙ САД № 1	100	100	100	100
6.	МБДОУ Г. МЦЕНСКА ДЕТСКИЙ САД № 11	100	100	100	100
7.	МБДОУ Г. МЦЕНСКА ДЕТСКИЙ САД № 12	100	100	100	100
8.	МБДОУ Г. МЦЕНСКА ДЕТСКИЙ САД № 4	100	100	100	100
9.	МБДОУ Г. МЦЕНСКА ДЕТСКИЙ САД № 5	100	100	100	100
10.	МБДОУ Г. МЦЕНСКА ДЕТСКИЙ САД № 9	100	100	100	100
11.	МБДОУ ГУБКИНСКИЙ ДЕТСКИЙ САД	100	100	100	100

12.	МБДОУ Д/С КОЛОБОК	100	100	100	100
13.	МБДОУ ДЕТСКИЙ САД № 1	100	100	100	100
14.	МБДОУ ДЕТСКИЙ САД № 1 П. ВЕРХОВЬЕ	100	100	100	100
15.	МБДОУ ДЕТСКИЙ САД № 10	100	100	100	100
16.	МБДОУ ДЕТСКИЙ САД № 12 Г. ЛИВНЫ	100	100	100	100
17.	МБДОУ ДЕТСКИЙ САД № 12 Д. МАЛАЯ КУЛИКОВКА ОРЛОВСКОГО МУНИЦИПАЛЬНОГО ОКРУГА	100	100	100	100
18.	МБДОУ ДЕТСКИЙ САД № 17	100	100	100	100
19.	МБДОУ ДЕТСКИЙ САД № 2 П.ВЕРХОВЬЕ	100	100	100	100
20.	МБДОУ ДЕТСКИЙ САД № 3	100	100	100	100
21.	МБДОУ ДЕТСКИЙ САД № 7 ПОС. ВЯТСКИЙ ПОСАД ОРЛОВСКОГО МУНИЦИПАЛЬНОГО ОКРУГА	100	100	100	100
22.	МБДОУ ДЕТСКИЙ САД № 8	100	100	100	100
23.	МБДОУ ДЕТСКИЙ САД №1	100	100	100	100
24.	МБДОУ ДЕТСКИЙ САД №1 П. НАРЫШКИНО ОБЩЕРАЗВИВАЮЩЕГО ВИДА	100	100	100	100
25.	МБДОУ ДЕТСКИЙ САД №1 СОЛНЫШКО	100	100	100	100
26.	МБДОУ ДЕТСКИЙ САД №19 Д. ЖИЛИНА ОРЛОВСКОГО МУНИЦИПАЛЬНОГО ОКРУГА	100	100	100	100
27.	МБДОУ ДЕТСКИЙ САД №2	100	100	100	100
28.	МБДОУ ДЕТСКИЙ САД №2	100	100	100	100
29.	МБДОУ ДЕТСКИЙ САД №2 Г.МАЛОАРХАНГЕЛЬСКА	100	100	100	100
30.	МБДОУ ДЕТСКИЙ САД №2 П. НАРЫШКИНО ОБЩЕРАЗВИВАЮЩЕГО ВИДА	100	100	100	100
31.	МБДОУ ДЕТСКИЙ САД №27 Д. СТАНОВОЕ ОРЛОВСКОГО МУНИЦИПАЛЬНОГО ОКРУГА	100	100	100	100
32.	МБДОУ ДЕТСКИЙ САД №3 Г. ЛИВНЫ	100	100	100	100
33.	МБДОУ ДЕТСКИЙ САД №3 П. НАРЫШКИНО ОБЩЕРАЗВИВАЮЩЕГО ВИДА	100	100	100	100
34.	МБДОУ ДЕТСКИЙ САД №31 С. ПАЮСОВО ОРЛОВСКОГО МУНИЦИПАЛЬНОГО ОКРУГА	100	100	100	100
35.	МБДОУ ДЕТСКИЙ САД №4	100	100	100	100
36.	МБДОУ ДЕТСКИЙ САД №5 КОМБИНИРОВАННОГО ВИДА ГОРОДА ЛИВНЫ	100	100	100	100
37.	МБДОУ ДЕТСКИЙ САД ЁЛОЧКА	100	100	100	100
38.	МБДОУ ДЕТСКИЙ САД ЛУЧИК КОМБИНИРОВАННОГО ВИДА	100	100	100	100
39.	МБДОУ ДЕТСКИЙ САД П. СТ. МАЛОАРХАНГЕЛЬСК	100	100	100	100
40.	МБДОУ ДЕТСКИЙ САД СВЕТЛЯЧОК	100	100	100	100
41.	МБДОУ ДЕТСКИЙ САД СОЛНЫШКО	100	100	100	100

42.	МБДОУ ДЕТСКИЙ САД ТЕРЕМОК ЗАЛЕГОЩЕНСКОГО РАЙОНА ОРЛОВСКОЙ ОБЛАСТИ	100	100	100	100
43.	МБДОУ ДС №3 П. СОВХОЗНЫЙ	100	100	100	100
44.	МБДОУ ЛОМОВСКИЙ ДЕТСКИЙ САД РОМАШКА ЗАЛЕГОЩЕНСКОГО РАЙОНА ОРЛОВСКОЙ ОБЛАСТИ	100	100	100	100
45.	МБДОУ МАЛИНОВСКИЙ ДЕТСКИЙ САД КРАСНОЗОРЕНСКОГО РАЙОНА ОРЛОВСКОЙ ОБЛАСТИ	100	100	100	100
46.	МБДОУ МИЧУРИНСКИЙ ДЕТСКИЙ САД	100	100	100	100
47.	МБДОУ МОХОВСКОЙ ДЕТСКИЙ САД КОРАБЛИК ЗАЛЕГОЩЕНСКОГО РАЙОНА ОРЛОВСКОЙ ОБЛАСТИ	100	100	100	100
48.	МБДОУ ПОКРОВСКИЙ ДЕТСКИЙ САД ТЕРЕМОК	100	100	100	100
49.	МБДОУ РОССОШЕНСКИЙ ДЕТСКИЙ САД №1	100	100	100	100
50.	МБДОУ РУССКО-БРОДСКИЙ ДЕТСКИЙ САД №2	100	100	100	100
51.	МБДОУ ТУРОВСКИЙ ДЕТСКИЙ САД	100	100	100	100
52.	МБДОУ ЦЕНТР РАЗВИТИЯ РЕБЁНКА - ДЕТСКИЙ САД №20	100	100	100	100
53.	МБДОУ ЦРР - ДЕТСАД №22 Г. ЛИВНЫ	100	100	100	100
54.	МБДОУ ЦРР - ДЕТСКИЙ САД № 16 Г.ЛИВНЫ	100	100	100	100
55.	МБДОУ ЦРР - ДЕТСКИЙ САД №18	100	100	100	100
56.	МБДОУ-ЖУДЕРСКИЙ ДЕТСКИЙ САД ЛЕСОВИЧОК	100	100	100	100
57.	МДОУ ДЕТСКИЙ САД № 9	100	100	100	100
58.	МБДОУ Г. МЦЕНСКА ДЕТСКИЙ САД № 15	100	98,95	100	99,80
59.	МБДОУ Д/С КОЛОКОЛЬЧИК	100	99,01	100	99,80
60.	МБДОУ ДЕТСКИЙ САД №2 РЯБИНУШКА Г. НОВОСИЛЯ	100	98,63	100	99,70
61.	МБДОУ ДЕТСКИЙ САД СОЛНЫШКО ЗАЛЕГОЩЕНСКОГО РАЙОНА ОРЛОВСКОЙ ОБЛАСТИ	100	98,46	100	99,70
62.	БДОУ ТР ОО ТРОСНЯНСКИЙ ДЕТСКИЙ САД РОДНИЧОК	100	98,25	100	99,60
63.	МБДОУ - ДЕТСКИЙ САД №1 П.ГЛАЗУНОВКА	99,16	99,16	100	99,60
64.	МБДОУ ДЕТСКИЙ САД № 1 П.ШАБЛЫКИНО	100	97,92	100	99,60
65.	МБДОУ "ДЕТСКИЙ САД №8 Д. ЖИЛИНА" ОРЛОВСКОГО МУНИЦИПАЛЬНОГО ОКРУГА	99,33	100	99,33	99,50
66.	МБДОУ Г.МЦЕНСКА ДЕТСКИЙ САД №14	98,82	98,82	100	99,40
67.	МБДОУ ДЕТСКИЙ САД № 11	97,78	100	100	99,30
68.	МБДОУ ХОМУТОВСКИЙ Д/С	97,8	100	100	99,30
69.	МБДОУ-ХОТЫНЕЦКИЙ ДЕТСКИЙ САД АЛЁНУШКА	98,53	98,53	100	99,30
70.	МБДОУ - ДЕТСКИЙ САД №1 СОЛНЫШКО	98,88	97,75	100	99,20

71.	МБДОУ Г. МЦЕНСКА ДЕТСКИЙ САД № 7	97,37	100	100	99,20
72.	МБДОУ ДЕТСКИЙ САД № 1 ГОРОДА ЛИВНЫ	97,44	100	100	99,20
73.	МБДОУ ДС №8 С. КОРОТЫШ	97,22	100	100	99,20
74.	МБДОУ Г. МЦЕНСКА ДЕТСКИЙ САД № 6	96,97	100	100	99,10
75.	ДЕТСКИЙ САД № 1	96,55	100	100	99
76.	МБДОУ Г. МЦЕНСКА ДЕТСКИЙ САД № 10	100	97,22	98,63	98,80
77.	МБДОУ ДС С. СЕРГИЕВСКОЕ	94,74	100	100	98,40
78.	МБДОУ ДЕТСКИЙ САД №1 Г.МАЛОАРХАНГЕЛЬСКА	94,29	100	100	98,30
79.	МБДОУ ЗНАМЕНСКИЙ ДЕТСКИЙ САД ТЕРЕМОК	98,55	97,1	98,57	98,30
80.	МБДОУ ДЕТСКИЙ САД № 6	98,11	98,11	98,11	98,10
81.	МБДОУ ДЕТСКИЙ САД №5 ПОС. СТАЛЬНОЙ КОНЬ ОРЛОВСКОГО МУНИЦИПАЛЬНОГО ОКРУГА	92,86	100	100	97,90
82.	МБДОУ ЗМИЕВСКИЙ ДЕТСКИЙ САД КОМБИНИРОВАННОГО ВИДА №1	98,48	96,97	97,73	97,80
83.	МБДОУ ДЕТСКИЙ САД № 19	93,9	97,56	96,34	95,90
84.	МБДОУ Г. МЦЕНСКА ДЕТСКИЙ САД № 13	87,7	99,18	99,18	95,70
85.	МБДОУ ДЕТСКИЙ САД №11 Д. ДУБОВАЯ РОЩА ОРЛОВСКОГО МУНИЦИПАЛЬНОГО ОКРУГА	83,33	100	100	95
86.	МБДОУ ДЕТСКИЙ САД № 34 Д.ШЕПИНО ОРЛОВСКОГО МУНИЦИПАЛЬНОГО ОКРУГА	90,91	90,91	90,91	90,90
87.	МБДОУ КАЗАРСКИЙ ДЕТСКИЙ САД КОЛОКОЛЬЧИК ЗАЛЕГОЩЕНСКОГО РАЙОНА ОРЛОВСКОЙ ОБЛАСТИ	100	75	75	82,50
88.	КДОУ ОО МЦЕНСКИЙ ДЕТСКИЙ ДОМ ДЛЯ ДЕТЕЙ-СИРОТ И ДЕТЕЙ, ОСТАВШИХСЯ БЕЗ ПОПЕЧЕНИЯ РОДИТЕЛЕЙ, ДОШКОЛЬНОГО ВОЗРАСТА	0	0	0	
	СРЕДНЕЕ ЗНАЧЕНИЕ	97,83	98,15	98,34	98,15

Максимальное количество баллов (100) получили 57 образовательных организаций, что составляет 64,77% от общего количества образовательных организаций, участвующих в НОК УООД (БДОУ ДЕТСКИЙ САД СКАЗКА, МБДОУ РУССКО-БРОДСКИЙ ДЕТСКИЙ САД № 1, МБДОУ - ДЕТСКИЙ САД СОЛНЫШКО, МБДОУ ВАСИЛЬЕВСКИЙ ДЕТСКИЙ САД ЗАЛЕГОЩЕНСКОГО РАЙОНА ОРЛОВСКОЙ ОБЛАСТИ, МБДОУ Г. МЦЕНСКА ДЕТСКИЙ САД № 1, МБДОУ Г. МЦЕНСКА ДЕТСКИЙ САД № 11, МБДОУ Г. МЦЕНСКА ДЕТСКИЙ САД № 12, МБДОУ Г. МЦЕНСКА ДЕТСКИЙ САД № 4, МБДОУ Г. МЦЕНСКА ДЕТСКИЙ САД № 5, МБДОУ Г. МЦЕНСКА ДЕТСКИЙ САД № 9, МБДОУ ГУБКИНСКИЙ ДЕТСКИЙ САД, МБДОУ Д/С КОЛОБОК, МБДОУ ДЕТСКИЙ САД № 1, МБДОУ ДЕТСКИЙ САД № 1 П. ВЕРХОВЬЕ, МБДОУ ДЕТСКИЙ САД № 10, МБДОУ ДЕТСКИЙ САД № 12 Г. ЛИВНЫ, МБДОУ ДЕТСКИЙ САД № 12 Д. МАЛАЯ

КУЛИКОВКА ОРЛОВСКОГО МУНИЦИПАЛЬНОГО ОКРУГА, МБДОУ ДЕТСКИЙ САД № 17, МБДОУ ДЕТСКИЙ САД № 2 П.ВЕРХОВЬЕ, МБДОУ ДЕТСКИЙ САД № 3, МБДОУ ДЕТСКИЙ САД № 7 ПОС. ВЯТСКИЙ ПОСАД ОРЛОВСКОГО МУНИЦИПАЛЬНОГО ОКРУГА, МБДОУ ДЕТСКИЙ САД № 8, МБДОУ ДЕТСКИЙ САД №1, МБДОУ ДЕТСКИЙ САД №1 П. НАРЫШКИНО ОБЩЕРАЗВИВАЮЩЕГО ВИДА, МБДОУ ДЕТСКИЙ САД №1 СОЛНЫШКО, МБДОУ ДЕТСКИЙ САД №19 Д. ЖИЛИНА ОРЛОВСКОГО МУНИЦИПАЛЬНОГО ОКРУГА, МБДОУ ДЕТСКИЙ САД №2, МБДОУ ДЕТСКИЙ САД №2, МБДОУ ДЕТСКИЙ САД №2 Г.МАЛОАРХАНГЕЛЬСКА, МБДОУ ДЕТСКИЙ САД №2 П. НАРЫШКИНО ОБЩЕРАЗВИВАЮЩЕГО ВИДА, МБДОУ ДЕТСКИЙ САД №27 Д. СТАНОВОЕ ОРЛОВСКОГО МУНИЦИПАЛЬНОГО ОКРУГА, МБДОУ ДЕТСКИЙ САД №3 Г. ЛИВНЫ, МБДОУ ДЕТСКИЙ САД №3 П. НАРЫШКИНО ОБЩЕРАЗВИВАЮЩЕГО ВИДА, МБДОУ ДЕТСКИЙ САД №31 С. ПАЮСОВО ОРЛОВСКОГО МУНИЦИПАЛЬНОГО ОКРУГА, МБДОУ ДЕТСКИЙ САД №4, МБДОУ ДЕТСКИЙ САД №5 КОМБИНИРОВАННОГО ВИДА ГОРОДА ЛИВНЫ, МБДОУ ДЕТСКИЙ САД ЁЛОЧКА, МБДОУ ДЕТСКИЙ САД ЛУЧИК КОМБИНИРОВАННОГО ВИДА, МБДОУ ДЕТСКИЙ САД П. СТ. МАЛОАРХАНГЕЛЬСК, МБДОУ ДЕТСКИЙ САД СВЕТЛЯЧОК, МБДОУ ДЕТСКИЙ САД СОЛНЫШКО, МБДОУ ДЕТСКИЙ САД ТЕРЕМОК ЗАЛЕГОЩЕНСКОГО РАЙОНА ОРЛОВСКОЙ ОБЛАСТИ, МБДОУ ДС №3 П. СОВХОЗНЫЙ, МБДОУ ЛОМОВСКИЙ ДЕТСКИЙ САД РОМАШКА ЗАЛЕГОЩЕНСКОГО РАЙОНА ОРЛОВСКОЙ ОБЛАСТИ, МБДОУ МАЛИНОВСКИЙ ДЕТСКИЙ САД КРАСНОЗОРЕНСКОГО РАЙОНА ОРЛОВСКОЙ ОБЛАСТИ, МБДОУ МИЧУРИНСКИЙ ДЕТСКИЙ САД, МБДОУ МОХОВСКОЙ ДЕТСКИЙ САД КОРАБЛИК ЗАЛЕГОЩЕНСКОГО РАЙОНА ОРЛОВСКОЙ ОБЛАСТИ, МБДОУ ПОКРОВСКИЙ ДЕТСКИЙ САД ТЕРЕМОК, МБДОУ РОССОШЕНСКИЙ ДЕТСКИЙ САД №1, МБДОУ РУССКО-БРОДСКИЙ ДЕТСКИЙ САД №2, МБДОУ ТУРОВСКИЙ ДЕТСКИЙ САД, МБДОУ ЦЕНТР РАЗВИТИЯ РЕБЁНКА - ДЕТСКИЙ САД №20, МБДОУ ЦРР - ДЕТСАД №22 Г. ЛИВНЫ, МБДОУ ЦРР - ДЕТСКИЙ САД № 16 Г.ЛИВНЫ, МБДОУ ЦРР - ДЕТСКИЙ САД №18, МБДОУ-ЖУДЕРСКИЙ ДЕТСКИЙ САД ЛЕСОВИЧОК, МДОУ ДЕТСКИЙ САД № 9).

Значения выше среднего имеют 22 образовательных организации или 25% от общего количества организаций, принявших участие в НОК УООД (МБДОУ Г. МЦЕНСКА ДЕТСКИЙ САД № 15, МБДОУ Д/С КОЛОКОЛЬЧИК, МБДОУ ДЕТСКИЙ САД №2 РЯБИНУШКА Г. НОВОСИЛЯ, МБДОУ ДЕТСКИЙ САД СОЛНЫШКО

ЗАЛЕГОЩЕНСКОГО РАЙОНА ОРЛОВСКОЙ ОБЛАСТИ, БДОУ ТР ОО ТРОСНЯНСКИЙ ДЕТСКИЙ САД РОДНИЧОК, МБДОУ - ДЕТСКИЙ САД №1 П.ГЛАЗУНОВКА, МБДОУ ДЕТСКИЙ САД № 1 П.ШАБЛЫКИНО, МБДОУ «ДЕТСКИЙ САД №8 Д. ЖИЛИНА» ОРЛОВСКОГО МУНИЦИПАЛЬНОГО ОКРУГА, МБДОУ Г.МЦЕНСКА ДЕТСКИЙ САД №14, МБДОУ ДЕТСКИЙ САД № 11, МБДОУ ХОМУТОВСКИЙ Д/С, МБДОУ-ХОТЫНЕЦКИЙ ДЕТСКИЙ САД АЛЁНУШКА, МБДОУ - ДЕТСКИЙ САД №1 СОЛНЫШКО, МБДОУ Г. МЦЕНСКА ДЕТСКИЙ САД № 7, МБДОУ ДЕТСКИЙ САД № 1 ГОРОДА ЛИВНЫ, МБДОУ ДС №8 С. КОРОТЫШ, МБДОУ Г. МЦЕНСКА ДЕТСКИЙ САД № 6, ДЕТСКИЙ САД № 1, МБДОУ Г. МЦЕНСКА ДЕТСКИЙ САД № 10, МБДОУ ДС С. СЕРГИЕВСКОЕ, МБДОУ ДЕТСКИЙ САД №1 Г.МАЛОАРХАНГЕЛЬСКА, МБДОУ ЗНАМЕНСКИЙ ДЕТСКИЙ САД ТЕРЕМОК).

Значения ниже среднего имеют 8 образовательных организаций, (9,09% от общего количества образовательных организаций), участвующих в НОК УООД (МБДОУ ДЕТСКИЙ САД № 6, МБДОУ ДЕТСКИЙ САД №5 ПОС. СТАЛЬНОЙ КОНЬ ОРЛОВСКОГО МУНИЦИПАЛЬНОГО ОКРУГА, МБДОУ ЗМИЕВСКИЙ ДЕТСКИЙ САД КОМБИНИРОВАННОГО ВИДА №1, МБДОУ ДЕТСКИЙ САД № 19, МБДОУ Г. МЦЕНСКА ДЕТСКИЙ САД № 13, МБДОУ ДЕТСКИЙ САД №11 Д. ДУБОВАЯ РОЩА ОРЛОВСКОГО МУНИЦИПАЛЬНОГО ОКРУГА, МБДОУ ДЕТСКИЙ САД № 34 Д.ШЕПИНО ОРЛОВСКОГО МУНИЦИПАЛЬНОГО ОКРУГА, МБДОУ КАЗАРСКИЙ ДЕТСКИЙ САД КОЛОКОЛЬЧИК ЗАЛЕГОЩЕНСКОГО РАЙОНА ОРЛОВСКОЙ ОБЛАСТИ).

Из рейтинга организаций исключен КДОУ ОО МЦЕНСКИЙ ДЕТСКИЙ ДОМ ДЛЯ ДЕТЕЙ-СИРОТ И ДЕТЕЙ, ОСТАВШИХСЯ БЕЗ ПОПЕЧЕНИЯ РОДИТЕЛЕЙ, ДОШКОЛЬНОГО ВОЗРАСТА, т.к. в данной организации нет респондентов и критерий V. «Показатели, характеризующие удовлетворенность условиями оказания услуг в образовательной организации» не мог быть оценен.

Проведя условное шкалирование по четырем уровням предоставления образовательных услуг (низкий, средний, повышенный, высокий) по критерию V, можно констатировать, что удовлетворенность условиями оказания услуг в образовательной организации, в целом, соответствуют высокому уровню (среднее значение показателя – 98,15 балла).

Таблица 48.

Уровень	Количество баллов, соответствующих уровню	Количество организаций, достигших данного уровня
высокий	75,1 - 100	87
повышенный	50,1 - 75	0
средний	25,1 - 50	0
низкий	0 - 25	0

На диаграмме (Рисунок 27) показано, как распределились мнения респондентов по критерию V. «Показатели, характеризующие удовлетворенность условиями оказания услуг в образовательной организации».

Рисунок 27.

Общие показатели по критерию «Общее удовлетворение качеством образовательной деятельности образовательной организации» в образовательных организациях Орловской области.

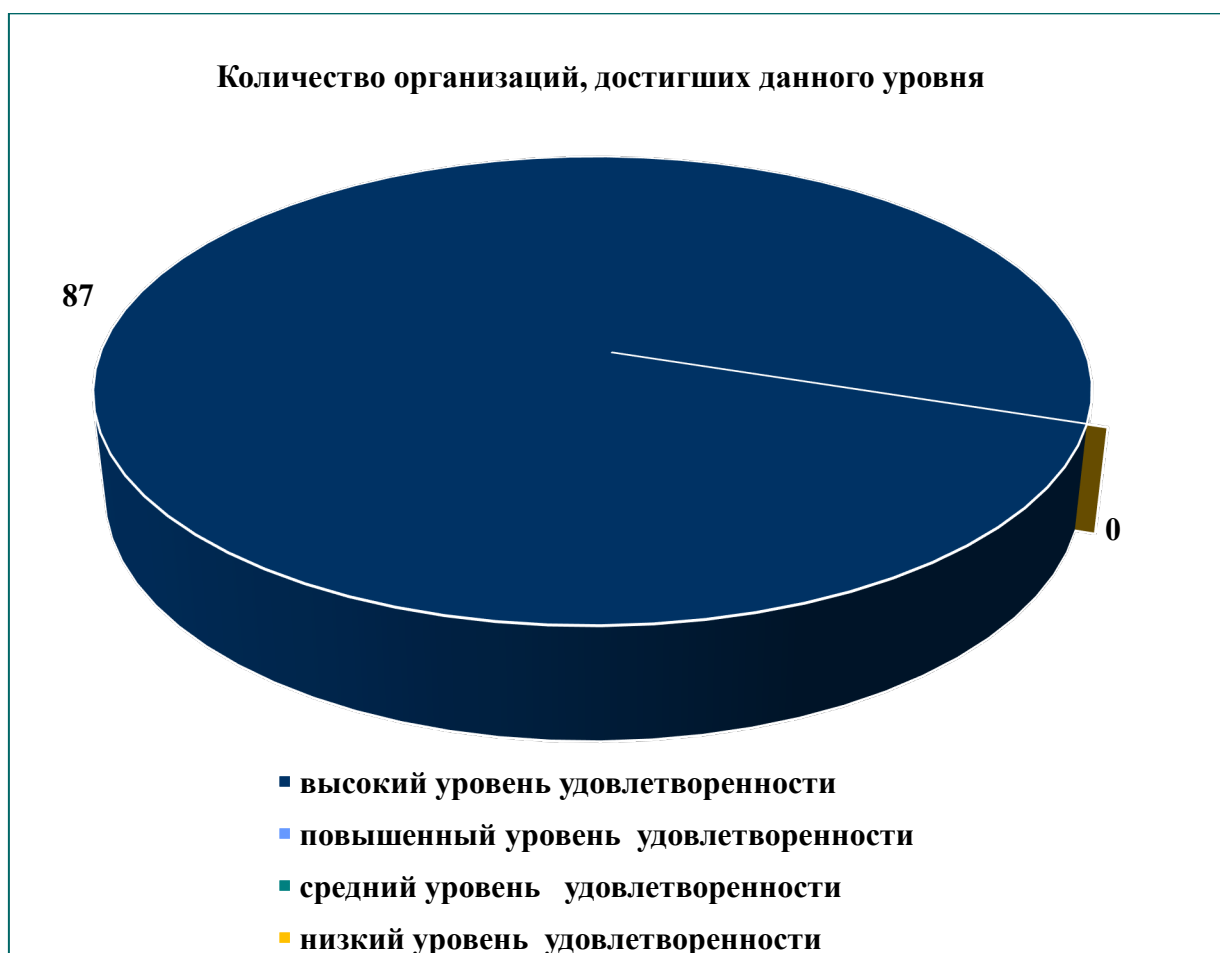

II.ЗАКЛЮЧЕНИЕ.

3.1. РЕЙТИНГ ОРГАНИЗАЦИЙ В ТАБЛИЧНОМ ОТОБРАЖЕНИИ

Общий балл образовательных организаций Орловской области по каждой группе показателей определен суммированием баллов по всем критериям, характеризующим данный показатель.

Общий балл образовательных организаций Орловской области по результатам НОК УООД определен суммированием баллов по всем показателям.

В заключении даны общие выводы и рекомендации по результатам НОК УООД.

Таблица 49.

№ п/п	Наименование организации	Критерий I «Открытость и доступность информации об образовательной организации»	Критерий II «Комфортность условий предоставления образовательных услуг»	Критерий III. «Доступность услуг для инвалидов»	Критерий IV «Доброжелательность, вежливость работников образовательной организации»	Критерий V «Удовлетворённость условиями оказания услуг»	ИТОГОВЫЙ РЕЙТИНГ
1.	МБДОУ "ДЕТСКИЙ САД №8 Д. ЖИЛИНА" ОРЛОВСКОГО МУНИЦИПАЛЬНОГО ОКРУГА	95,16	98,99	94	99,5	99,5	97,43
2.	БДОУ ДЕТСКИЙ САД СКАЗКА	93,46	98,8	86	100	100	95,65
3.	МБДОУ - ДЕТСКИЙ САД СОЛНЫШКО	94,45	100	76	100	100	94,09
4.	МБДОУ ДЕТСКИЙ САД № 12 Д. МАЛАЯ КУЛИКОВКА ОРЛОВСКОГО МУНИЦИПАЛЬНОГО ОКРУГА	94,88	90	80	100	100	92,98
5.	МБДОУ ДЕТСКИЙ САД ЛУЧИК КОМБИНИРОВАННОГО ВИДА	91,34	100	72	100	100	92,67
6.	МБДОУ ДЕТСКИЙ САД СВЕТЛЯЧОК	94,45	100	68	100	100	92,49

7.	МБДОУ ЗНАМЕНСКИЙ ДЕТСКИЙ САД ТЕРЕМОК	91,48	87,14	78	100	98,3	90,98
8.	МБДОУ МАЛИНОВСКИЙ ДЕТСКИЙ САД КРАСНОЗОРЕНСКОГО РАЙОНА ОРЛОВСКОЙ ОБЛАСТИ	86,67	100	68	100	100	90,93
9.	МБДОУ ДЕТСКИЙ САД № 1 П. ВЕРХОВЬЕ	96,15	99,4	58	100	100	90,71
10.	МБДОУ ЦРР - ДЕТСАД №22 Г. ЛИВНЫ	91,62	100	60	100	100	90,32
11.	МБДОУ Д/С КОЛОКОЛЬЧИК	94,9	90	66	100	99,8	90,14
12.	МБДОУ ДЕТСКИЙ САД №2 Г.МАЛОАРХАНГЕЛЬСКА	96,43	100	54	100	100	90,09
13.	МБДОУ ДЕТСКИЙ САД №2	95,44	100	54	100	100	89,89
14.	МБДОУ ДС №8 С. КОРОТЫШ	91,44	88,61	72	97,8	99,2	89,81
15.	МБДОУ ДЕТСКИЙ САД №1	94,88	100	54	100	100	89,78
16.	ДЕТСКИЙ САД № 1	94,74	98,28	58	98,6	99	89,72
17.	МБДОУ - ДЕТСКИЙ САД №1 СОЛНЫШКО	90,39	88,31	72	98,3	99,2	89,64
18.	МБДОУ - ДЕТСКИЙ САД №1 П.ГЛАЗУНОВКА	94,26	87,48	64	100	99,6	89,07
19.	МБДОУ Г.МЦЕНСКА ДЕТСКИЙ САД №14	94,74	97,06	52	100	99,4	88,64
20.	МБДОУ ДЕТСКИЙ САД № 8	95,73	100	46	100	100	88,35
21.	МБДОУ ДЕТСКИЙ САД СОЛНЫШКО ЗАЛЕГОЩЕНСКОГО РАЙОНА ОРЛОВСКОЙ ОБЛАСТИ	94,17	90	56	100	99,7	87,97
22.	МБДОУ ДЕТСКИЙ САД № 7 ПОС. ВЯТСКИЙ ПОСАД ОРЛОВСКОГО МУНИЦИПАЛЬНОГО ОКРУГА	93,18	100	46	100	100	87,84
23.	МБДОУ Г. МЦЕНСКА ДЕТСКИЙ САД № 15	97,88	87,89	54	99,2	99,8	87,75
24.	МБДОУ РУССКО-БРОДСКИЙ ДЕТСКИЙ САД № 1	94,17	84,44	60	100	100	87,72
25.	МБДОУ ДЕТСКИЙ САД № 3	93,18	94,74	46	100	100	86,78
26.	МБДОУ Г. МЦЕНСКА ДЕТСКИЙ САД № 4	95,87	100	36	100	100	86,37
27.	МБДОУ ДЕТСКИЙ САД №3 Г. ЛИВНЫ	91,48	100	40	100	100	86,3
28.	МБДОУ ДЕТСКИЙ САД №19 Д. ЖИЛИНА ОРЛОВСКОГО МУНИЦИПАЛЬНОГО ОКРУГА	95,44	88,96	46	100	100	86,08
29.	МБДОУ ДЕТСКИЙ САД №5 КОМБИНИРОВАННОГО ВИДА ГОРОДА ЛИВНЫ	92,19	100	38	100	100	86,04

30.	МБДОУ ДЕТСКИЙ САД № 19	91,91	86,34	58	98	95,9	86,03
31.	МБДОУ ЗМИЕВСКИЙ ДЕТСКИЙ САД КОМБИНИРОВАННОГО ВИДА №1	94,09	76,97	62	98,5	97,8	85,87
32.	МБДОУ ДЕТСКИЙ САД №5 ПОС. СТАЛЬНОЙ КОНЬ ОРЛОВСКОГО МУНИЦИПАЛЬНОГО ОКРУГА	95,3	90	46	100	97,9	85,84
33.	МБДОУ Г. МЦЕНСКА ДЕТСКИЙ САД № 6	94,74	78,53	56	100	99,1	85,67
34.	МБДОУ ДЕТСКИЙ САД № 6	95,3	90	46	97,7	98,1	85,42
35.	МБДОУ ДЕТСКИЙ САД № 2 П.ВЕРХОВЬЕ	97	100	30	100	100	85,4
36.	МБДОУ ХОМУТОВСКИЙ Д/С	91,84	97,8	38	99,6	99,3	85,31
37.	МБДОУ Г. МЦЕНСКА ДЕТСКИЙ САД № 5	94,31	86,59	46	99,3	100	85,24
38.	МБДОУ-ХОТЫНЕЦКИЙ ДЕТСКИЙ САД АЛЁНУШКА	90,96	89,26	46,5	98,8	99,3	84,96
39.	МБДОУ ПОКРОВСКИЙ ДЕТСКИЙ САД ТЕРЕМОК	94,48	80	50	100	100	84,9
40.	МБДОУ Г. МЦЕНСКА ДЕТСКИЙ САД № 11	94,17	90	38	99,4	100	84,31
41.	МБДОУ ЦЕНТР РАЗВИТИЯ РЕБЁНКА - ДЕТСКИЙ САД №20	91,34	100	34	96,1	100	84,29
42.	МБДОУ ДЕТСКИЙ САД № 11	94,59	78,89	46	100	99,3	83,76
43.	МБДОУ ЦРР - ДЕТСКИЙ САД № 16 Г.ЛИВНЫ	95,16	79,55	44	100	100	83,74
44.	МБДОУ Г. МЦЕНСКА ДЕТСКИЙ САД № 10	95,16	87,26	38	98,9	98,8	83,62
45.	МБДОУ ДЕТСКИЙ САД №4	95,16	98,72	24	100	100	83,58
46.	МБДОУ ДЕТСКИЙ САД №2 РЯБИНУШКА Г. НОВОСИЛЯ	92,61	88,63	36	99,5	99,7	83,29
47.	МБДОУ ВАСИЛЬЕВСКИЙ ДЕТСКИЙ САД ЗАЛЕГОЩЕНСКОГО РАЙОНА ОРЛОВСКОЙ ОБЛАСТИ	93,89	100	20	100	100	82,78
48.	МБДОУ ДЕТСКИЙ САД № 1 ГОРОДА ЛИВНЫ	89,78	87,44	38	99,4	99,2	82,76
49.	МБДОУ ДЕТСКИЙ САД ЁЛОЧКА	93,75	80	40	100	100	82,75
50.	МБДОУ ДЕТСКИЙ САД № 17	95,16	80	38	100	100	82,63
51.	МБДОУ ЦРР - ДЕТСКИЙ САД №18	94,31	80	38	100	100	82,46
52.	МБДОУ ДЕТСКИЙ САД № 12 Г. ЛИВНЫ	94,21	79,07	38	99,6	100	82,18
53.	МБДОУ Г. МЦЕНСКА ДЕТСКИЙ САД № 7	93,6	78,68	38	100	99,2	81,9

54.	МБДОУ ДЕТСКИЙ САД №2 П. НАРЫШКИНО ОБЩЕРАЗВИВАЮЩЕГО ВИДА	93,15	78,15	38	100	100	81,86
55.	МБДОУ Г. МЦЕНСКА ДЕТСКИЙ САД № 9	91,76	79,18	38	100	100	81,79
56.	МБДОУ ДЕТСКИЙ САД №1 П. НАРЫШКИНО ОБЩЕРАЗВИВАЮЩЕГО ВИДА	91,76	80	37,33	99,7	100	81,76
57.	МДОУ ДЕТСКИЙ САД № 9	92,47	78,18	38	99,3	100	81,59
58.	МБДОУ ДЕТСКИЙ САД №1 СОЛНЫШКО	93,18	90	24	100	100	81,44
59.	МБДОУ ДС №3 П. СОВХОЗНЫЙ	92,33	90	24	100	100	81,27
60.	МБДОУ Г. МЦЕНСКА ДЕТСКИЙ САД № 13	93,83	79,18	38	99,3	95,7	81,2
61.	МБДОУ ДЕТСКИЙ САД №3 П. НАРЫШКИНО ОБЩЕРАЗВИВАЮЩЕГО ВИДА	86,39	80	38	100	100	80,88
62.	МБДОУ Д/С КОЛОБОК	92,9	90	16	100	100	79,78
63.	МБДОУ ДЕТСКИЙ САД СОЛНЫШКО	90,77	100	8	100	100	79,75
64.	МБДОУ Г. МЦЕНСКА ДЕТСКИЙ САД № 12	93,18	100	8	97,1	100	79,66
65.	МБДОУ ДЕТСКИЙ САД №1 Г.МАЛОАРХАНГЕЛЬСКА	95,02	70	38	96,6	98,3	79,58
66.	МБДОУ ДЕТСКИЙ САД № 1	90,2	80	34	93,3	100	79,5
67.	БДОУ ТРО ОО ТРОСНЯНСКИЙ ДЕТСКИЙ САД РОДНИЧОК	93,83	90	14	100	99,6	79,49
68.	МБДОУ РУССКО-БРОДСКИЙ ДЕТСКИЙ САД №2	93,32	80	24	100	100	79,46
69.	МБДОУ ДЕТСКИЙ САД №31 С. ПАЮСОВО ОРЛОВСКОГО МУНИЦИПАЛЬНОГО ОКРУГА	95,3	80	20	100	100	79,06
70.	МБДОУ ДЕТСКИЙ САД №2	96,29	90	8	100	100	78,86
71.	МБДОУ ДС С. СЕРГИЕВСКОЕ	89,5	90	24	91,6	98,4	78,7
72.	МБДОУ МИЧУРИНСКИЙ ДЕТСКИЙ САД	89,1	80	24	100	100	78,62
73.	МБДОУ ТУРОВСКИЙ ДЕТСКИЙ САД	88,65	80	24	100	100	78,53
74.	МБДОУ ДЕТСКИЙ САД П. СТ. МАЛОАРХАНГЕЛЬСК	93,89	90	8	100	100	78,38
75.	МБДОУ ДЕТСКИЙ САД ТЕРЕМОК ЗАЛЕГОЩЕНСКОГО РАЙОНА ОРЛОВСКОЙ ОБЛАСТИ	93,46	90	8	100	100	78,29

76.	МБДОУ РОССОШЕНСКИЙ ДЕТСКИЙ САД №1	82,99	100	8	100	100	78,2
77.	МБДОУ МОХОВСКОЙ ДЕТСКИЙ САД КОРАБЛИК ЗАЛЕГОЩЕНСКОГО РАЙОНА ОРЛОВСКОЙ ОБЛАСТИ	92,05	90	8	100	100	78,01
78.	МБДОУ ГУБКИНСКИЙ ДЕТСКИЙ САД	90,21	90	8	100	100	77,64
79.	МБДОУ ДЕТСКИЙ САД № 10	90,21	90	8	100	100	77,64
80.	МБДОУ ДЕТСКИЙ САД №27 Д. СТАНОВОЕ ОРЛОВСКОГО МУНИЦИПАЛЬНОГО ОКРУГА	90,07	90	8	100	100	77,61
81.	МБДОУ-ЖУДЕРСКИЙ ДЕТСКИЙ САД ЛЕСОВИЧОК	90,07	90	8	100	100	77,61
82.	МБДОУ ЛОМОВСКИЙ ДЕТСКИЙ САД РОМАШКА ЗАЛЕГОЩЕНСКОГО РАЙОНА ОРЛОВСКОЙ ОБЛАСТИ	94,88	80	8	100	100	76,58
83.	МБДОУ Г. МЦЕНСКА ДЕТСКИЙ САД № 1	94,74	80	8	100	100	76,55
84.	МБДОУ ДЕТСКИЙ САД № 1 П.ШАБЛЫКИНО	93,8	67,92	23	98,4	99,6	76,54
85.	МБДОУ ДЕТСКИЙ САД №11 Д. ДУБОВАЯ РОЩА ОРЛОВСКОГО МУНИЦИПАЛЬНОГО ОКРУГА	95,44	81,67	8	100	95	76,02
86.	МБДОУ КАЗАРСКИЙ ДЕТСКИЙ САД КОЛОКОЛЬЧИК ЗАЛЕГОЩЕНСКОГО РАЙОНА ОРЛОВСКОЙ ОБЛАСТИ	89,22	100	8	100	82,5	75,94
87.	МБДОУ ДЕТСКИЙ САД № 34 Д.ШЕПИНО ОРЛОВСКОГО МУНИЦИПАЛЬНОГО ОКРУГА	92,47	70,91	8	100	90,9	72,46
88.	КДОУ ОО МЦЕНСКИЙ ДЕТСКИЙ ДОМ ДЛЯ ДЕТЕЙ-СИРОТ И ДЕТЕЙ, ОСТАВШИХСЯ БЕЗ ПОПЕЧЕНИЯ РОДИТЕЛЕЙ, ДОШКОЛЬНОГО ВОЗРАСТА	0	0	72	0	0	14,4
СРЕДНЕЕ ЗНАЧЕНИЕ		92,04	88,06	39,30	98,34	98,15	83,18

3.2. РЕЙТИНГ ОРГАНИЗАЦИЙ В ГРАФИЧЕСКОМ ОТОБРАЖЕНИИ.

На диаграмме (Рисунок 28) показано распределение образовательных организаций Орловской области в соответствии с рейтинговой оценкой по результатам независимой оценки качества условий, осуществления образовательной деятельности образовательными организациями, реализующими образовательные программы дошкольного образования.

Распределение образовательных организаций Орловской области в соответствии с рейтинговой оценкой по результатам независимой оценки качества условий, осуществления образовательной деятельности образовательными организациями, реализующими образовательные программы начального общего, основного общего, среднего общего образования.

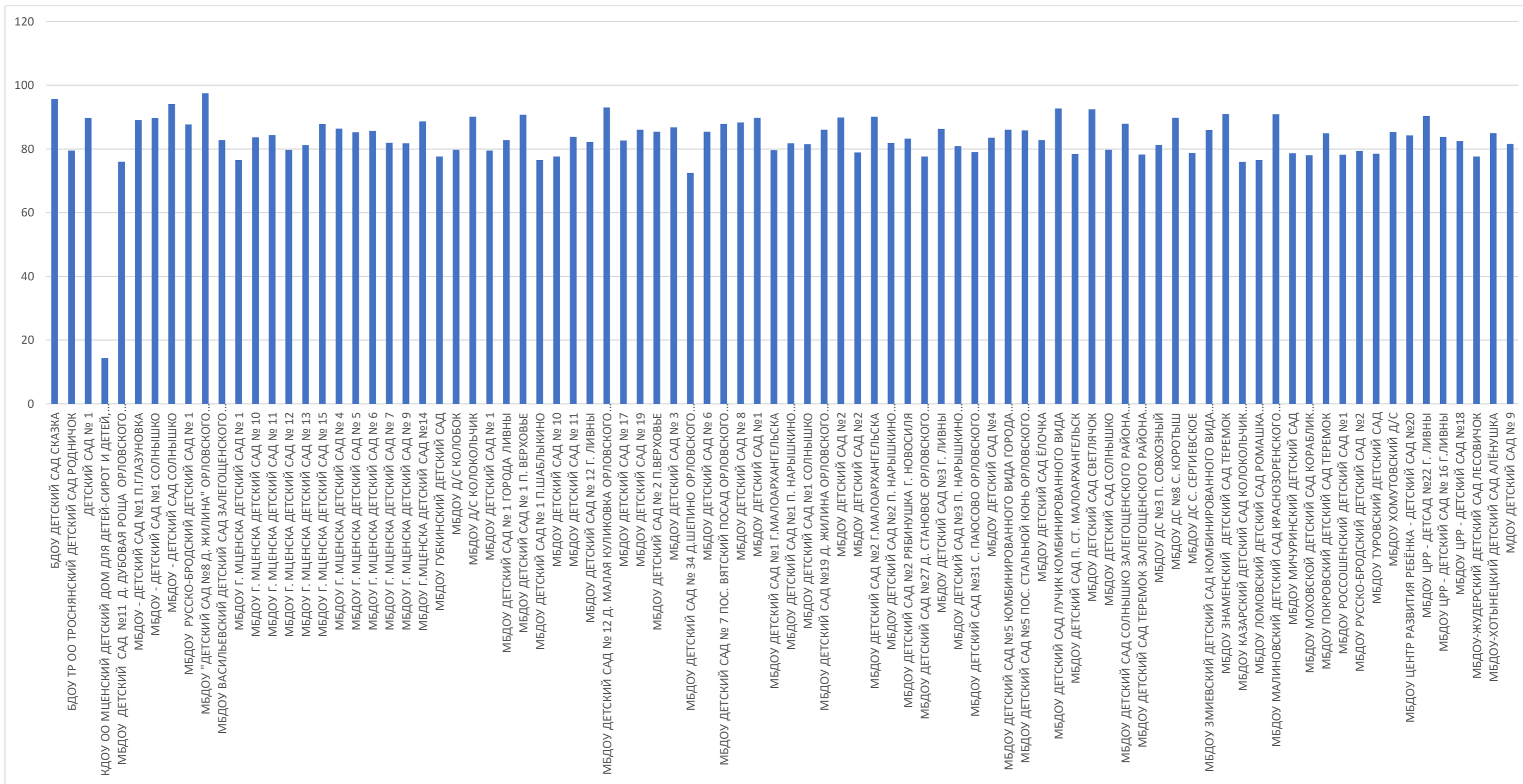

Оператор рекомендует КДОУ ОО МЦЕНСКИЙ ДЕТСКИЙ ДОМ ДЛЯ ДЕТЕЙ-СИРОТ И ДЕТЕЙ, ОСТАВШИХСЯ БЕЗ ПОПЕЧЕНИЯ РОДИТЕЛЕЙ, ДОШКОЛЬНОГО ВОЗРАСТА исключить из рейтинга образовательных организаций, принимавших участие в НОК УООД т.к. в данной организации не был проведен социологический опрос респондентов на базе электронного мониторинга на сайте в сети Интернет (**otsenkakachestva.ru**) в связи со спецификой работы организации (отсутствии респондентов).

3.3. СВОДНЫЕ РЕЗУЛЬТАТЫ И ПРЕДЛОЖЕНИЯ.

Независимая оценка качества условий осуществления образовательной деятельности организациями, осуществляющими образовательную деятельность 2023 года, была проведена в отношении 88 образовательных организаций, осуществляющей образовательную деятельность на территории Орловской области.

В ходе независимой оценки качества условий осуществления образовательной деятельности решен ряд задач, а именно:

- определен рейтинг образовательных организаций на основе независимой оценки и методики оценки условий осуществления образовательной деятельности;
- выявлена удовлетворенность получателей услуг в сфере образования, как компонент общей оценки качества условий осуществления образовательной деятельности образовательных организаций;
- проведена оценка образовательной среды, открытости и доступности информации об образовательной организации и работы механизма обратной связи, как компонентов общей оценки качества условий осуществления образовательной деятельности образовательных организаций;
- определен рейтинг образовательных учреждений по каждой категории;
- предложены рекомендации по повышению качества работы образовательных организаций - участников независимой оценки.

3.3.1. ВЫВОДЫ И ЗАКЛЮЧЕНИЯ.

Образовательная деятельность образовательных организаций Орловской области получила высокую оценку общественного мнения - респондентов, являющихся непосредственными участниками образовательного процесса (родителей, педагогов) и выпускников данных организаций.

Мнение респондентов по некоторым вопросам расходится с экспертными суждениями оператора и объективными данными, представленными образовательными организациями. При этом оператор более критичен и одновременно более конструктивен в вопросах осуществления улучшений в системе общего образования.

В целом в образовательных организациях Орловской области:

- **Критерий I. Показатели, характеризующие открытость и доступность информации об организации представлены в следующих значениях:**

- ✓ Среднее значение показателя «Соответствие информации о деятельности образовательной организации, размещенной на общедоступных информационных ресурсах, ее содержанию и порядку (форме), установленным нормативными правовыми актам» составило 87,33 балла из 100 возможных;

- ✓ Среднее значение показателя «Наличие на официальном сайте образовательной организации информации о дистанционных способах обратной связи и взаимодействия с получателями услуг и их функционирование» составило 90,11 балла из 100 возможных;

- ✓ Среднее значение показателя «Доля получателей услуг, удовлетворенных открытостью, полнотой и доступностью информации о деятельности образовательной организации, размещенной на информационных стендах в помещении организации, на официальном сайте организации в сети «интернет» составило 98,52 балла из 100 возможных;

- ✓ Итоговое значение по критерию I «Показатели, характеризующие открытость и доступность информации об организации» составило 92,04 балла из 100 возможных.

Основные недостатки:

- доменные имена официальных сайтов всех 88 образовательных организаций, принимающих участие в НОК УООД принадлежат не образовательным организациям, а стороннему юридическому лицу;
- защищённое соединение (SSL) отсутствует на официальных сайтах всех 88 образовательных организаций;
- 12 образовательных организаций не используют на официальных сайтах своих организаций электронную подпись;
- на сайтах 87 образовательных организаций отсутствует техническая возможность выражения участниками образовательных отношений мнения о качестве оказания услуг (наличие анкеты для опроса граждан или гиперссылки на нее);
- на общедоступных информационных ресурсах 5 образовательных организаций размещено менее 50 % требуемой информации.

Наибольший дефицит информации на официальных сайтах наблюдался по следующим позициям оценивания:

❖ Раздел «Образование»

- сведения об учебном плане с приложением его в виде электронного документа;
- сведения о календарном учебном графике с приложением его в виде электронного документа;
- сведения о методических и иных документах, разработанных ОО для обеспечения образовательного процесса, а также рабочей программы воспитания и календарного плана воспитательной работы, включаемых в основные образовательные программы в соответствии с частью 1 статьи 12.1 ФЗ от 29 декабря 2012 г. № 273-ФЗ «Об образовании в Российской Федерации», в виде электронного документа;

❖ Раздел «Руководство. Педагогический (научно-педагогический) состав»

- преподаваемые учебные предметы, курсы, дисциплины (модули);
- наименование общеобразовательной программы, в реализации которой участвует педагогический работник

❖ Раздел «Материально-техническое обеспечение и оснащённость образовательного процесса»

- Информация о обеспечении доступа в здания ОО инвалидов и лиц с ограниченными возможностями здоровья;
- ❖ Раздел «Доступная среда»
 - Информация о наличии специальных технических средств обучения коллективного и индивидуального пользования для инвалидов и лиц с ограниченными возможностями здоровья;
 - Информация о специально оборудованных учебных кабинетах;
 - Информация о объектах для проведения практических занятий;
 - Информация о библиотеках;
 - Информация об объектах спорта;
 - Информация о средствах обучения и воспитания, приспособленных для использования инвалидами и лицами с ОВЗ;
 - Информация об обеспечении беспрепятственного доступа в здания образовательной организации;
 - Информация о специальных условиях питания;
 - Информация о специальных условиях охраны здоровья;
 - Информация о доступе к информационным системам ИТ сетям, приспособленным для использования инвалидами и лицами с ОВЗ;
 - Информация об электронных образовательных ресурсах, к которым обеспечивается доступ инвалидов и лиц с ОВЗ;
 - Информация о наличии специальных технических средств обучения коллективного и индивидуального пользования;
 - Информация о наличии условий для беспрепятственного доступа в общежитие, интернат;
 - Информация о количестве жилых помещений в общежитии, интернате, приспособленных для использования инвалидами и лицами с ОВЗ
- ❖ Раздел «Международное сотрудничество»
 - Информация о заключенных и планируемых к заключению договорах с иностранными и (или) международными организациями по вопросам образования;
 - Информация о международной аккредитации образовательных программ (при наличии)
- ❖ Раздел «Финансово-хозяйственная деятельность»

- Информация об объеме образовательной деятельности, финансовое обеспечение которой осуществляется за счет бюджетных ассигнований федерального бюджета, бюджетов субъектов Российской Федерации, местных бюджетов, по договорам об образовании за счет средств физических и (или) юридических лиц";

- Информация о поступлении финансовых и материальных средств по итогам финансового года;

- Информация о расходовании финансовых и материальных средств по итогам финансового года;

- Копия плана финансово-хозяйственной деятельности образовательной организации, утвержденного в установленном законодательством Российской Федерации порядке, или бюджетной сметы образовательной организации;

- ❖ Раздел «Документы»

- Формы, периодичность и порядок текущего контроля успеваемости промежуточной аттестации обучающихся.

- **Критерий II. Показатели, характеризующие комфортность условий предоставления услуг:**

- ✓ Среднее значение показателя «Обеспечение в образовательной организации комфортных условий для предоставления услуг» составило 80 балла из 100 возможных;

- ✓ Среднее значение показателя «Доля получателей услуг, удовлетворенных комфортностью предоставления услуг образовательной организацией» составило 97,02 балла из 100 возможных;

- ✓ Итоговое значение по критерию II «Показатели, характеризующие комфортность условий предоставления услуг», составило 88,06 балла из 100 возможных.

• **Критерий III. Показатели, характеризующие доступность услуг для инвалидов:**

✓ Среднее значение показателя «Оборудование помещений образовательной организации и прилегающей к ней территории с учетом доступности для инвалидов» составило 18,86 баллов из 100 возможных;

✓ Среднее значение показателя «Обеспечение в образовательной организации условий доступности, позволяющих инвалидам получать услуги наравне с другими» составило 39,09 балла из 100 возможных;

✓ Среднее значение показателя «Доля получателей услуг, удовлетворенных доступностью услуг для инвалидов» составило 53,67 балла из 100 возможных;

✓ Итоговое значение по критерию III «Показатели, характеризующие доступность услуг для инвалидов» составило 39,30 балла из 100 возможных.

Основные недостатки:

- в 65 образовательных организациях входные группы не оборудованы пандусами;
- в 75 образовательных организациях отсутствуют выделенные стоянки для автотранспортных средств инвалидов;
- в 72 образовательных организациях отсутствуют расширенные дверные проёмы;
- в 85 образовательных организациях отсутствуют сменные кресла-коляски;
- в 68 образовательных организациях отсутствуют специально оборудованные санитарно-гигиенические помещения;
- в помещениях 48 образовательных организаций работники не могут оказывать помощь по сопровождению инвалидов;
- в 87 образовательных организациях не предоставляется услуги по дублированию для инвалидов по слуху и зрению звуковой и зрительной информации;
- в 83 образовательных организациях отсутствует дублирование надписей, знаков и иной текстовой и графической информации знаками, выполненными рельефно-точечным шрифтом Брайля;

- предоставление услуг в дистанционном режиме или на дому невозможно в 66 образовательных организаций;

- адаптированные лифты, поручни, расширенные дверные проёмы не оборудованы в 86 образовательных организаций.

- **Критерий IV. Показатели, характеризующие доброжелательность, вежливость работников образовательной организации:**

- ✓ Среднее значение показателя «Доля получателей услуг, удовлетворенных доброжелательностью, вежливостью работников образовательной организации, обеспечивающих первичный контакт и информирование получателя услуги при непосредственном обращении в организацию», составило 98,34 балла из 100 возможных;

- ✓ Среднее значение показателя «Доля получателей услуг, удовлетворенных доброжелательностью, вежливостью работников образовательной организации, обеспечивающих непосредственное оказание услуги при обращении в организацию», составило 98,38 балла из 100 возможных;

- ✓ Среднее значение показателя «Доля получателей услуг, удовлетворенных доброжелательностью, вежливостью работников образовательной организации при использовании дистанционных форм взаимодействия» составило 98,23 балла из 100 возможных;

- ✓ Итоговое значение по критерию IV «Показатели, характеризующие доброжелательность, вежливость работников образовательной организации» составило 98,34 балла из 100 возможных.

- **Критерий V. Показатели, характеризующие удовлетворенность условиями оказания услуг в образовательной организации.**

- ✓ Среднее значение показателя «Доля получателей услуг, которые готовы рекомендовать образовательную организацию родственникам и знакомым (могли бы ее рекомендовать, если бы была возможность выбора образовательной организации)» составило 97,83 балла из 100 возможных;

✓ Среднее значение показателя «Доля получателей услуг, удовлетворенных организационными условиями предоставления услуг в образовательной организации», составило 98,15 балла из 100 возможных;

✓ Среднее значение показателя «Доля получателей услуг, удовлетворенных в целом условиями оказания услуг в образовательной организации», составило 98,34 балла из 100 возможных;

✓ Итоговое значение по критерию V «Показатели, характеризующие удовлетворенность условиями оказания услуг в образовательной организации» 98,15 балла из 100 возможных.

3.3.2. ПРЕДЛОЖЕНИЯ ПО УЛУЧШЕНИЮ КАЧЕСТВА УСЛОВИЙ ОСУЩЕСТВЛЕНИЯ ОБРАЗОВАТЕЛЬНОЙ ДЕЯТЕЛЬНОСТИ ОБРАЗОВАТЕЛЬНЫХ ОРГАНИЗАЦИЙ.

Представленные ниже рекомендации базируются на представлении экспертов о путях решения выявленных проблем, а также на мнении и предпочтениях потребителей, полученных в ходе анкетирования.

ОБРАЗОВАТЕЛЬНЫМ ОРГАНИЗАЦИЯМ:

1. Проанализировать полученные результаты независимой оценки и разработать план мероприятий на ближайшую и долгосрочную перспективы по обеспечению улучшения условий осуществления образовательной деятельности.

2. Подвергнуть внутреннему аудиту (техническому и содержательному) сайты образовательных организаций (МБДОУ ДЕТСКИЙ САД №2 Г.МАЛОАРХАНГЕЛЬСКА, МБДОУ ДЕТСКИЙ САД №2, МБДОУ ДЕТСКИЙ САД № 1 П. ВЕРХОВЬЕ, МБДОУ Г. МЦЕНСКА ДЕТСКИЙ САД № 4, МБДОУ ДЕТСКИЙ САД № 8, МБДОУ ДЕТСКИЙ САД №11 Д. ДУБОВАЯ РОЩА ОРЛОВСКОГО МУНИЦИПАЛЬНОГО ОКРУГА, МБДОУ Г. МЦЕНСКА ДЕТСКИЙ САД № 15, МБДОУ ДЕТСКИЙ САД №19 Д. ЖИЛИНА ОРЛОВСКОГО МУНИЦИПАЛЬНОГО ОКРУГА, МБДОУ ДЕТСКИЙ САД №2, МБДОУ ДЕТСКИЙ САД № 6, МБДОУ ДЕТСКИЙ САД №31 С. ПАЮСОВО ОРЛОВСКОГО МУНИЦИПАЛЬНОГО ОКРУГА, МБДОУ ДЕТСКИЙ САД №5 ПОС. СТАЛЬНОЙ КОНЬ ОРЛОВСКОГО МУНИЦИПАЛЬНОГО ОКРУГА, МБДОУ «ДЕТСКИЙ САД №8 Д. ЖИЛИНА» ОРЛОВСКОГО МУНИЦИПАЛЬНОГО ОКРУГА, МБДОУ Г. МЦЕНСКА ДЕТСКИЙ САД № 10, МБДОУ Д/С КОЛОКОЛЬЧИК, МБДОУ ДЕТСКИЙ САД № 17, МБДОУ ДЕТСКИЙ САД №4, МБДОУ ЦРР - ДЕТСКИЙ САД № 16 Г.ЛИВНЫ, МБДОУ ДЕТСКИЙ САД №1 Г.МАЛОАРХАНГЕЛЬСКА, МБДОУ ДЕТСКИЙ САД № 1 П.ШАБЛЫКИНО, МБДОУ ДЕТСКИЙ САД № 12 Д. МАЛАЯ КУЛИКОВКА ОРЛОВСКОГО МУНИЦИПАЛЬНОГО ОКРУГА, МБДОУ ДЕТСКИЙ САД №1, МБДОУ ЗМИЕВСКИЙ ДЕТСКИЙ САД КОМБИНИРОВАННОГО ВИДА №1, МБДОУ ЛОМОВСКИЙ ДЕТСКИЙ САД РОМАШКА ЗАЛЕГОЩЕНСКОГО РАЙОНА ОРЛОВСКОЙ ОБЛАСТИ, БДОУ ТР ОО ТРОСНЯНСКИЙ ДЕТСКИЙ САД РОДНИЧОК,

ДЕТСКИЙ САД № 1, МБДОУ Г. МЦЕНСКА ДЕТСКИЙ САД № 1, МБДОУ Г. МЦЕНСКА ДЕТСКИЙ САД № 6, МБДОУ Г.МЦЕНСКА ДЕТСКИЙ САД №14, МБДОУ ДЕТСКИЙ САД № 1, МБДОУ ДЕТСКИЙ САД № 11, МБДОУ ПОКРОВСКИЙ ДЕТСКИЙ САД ТЕРЕМОК, МБДОУ - ДЕТСКИЙ САД №1 П.ГЛАЗУНОВКА, МБДОУ - ДЕТСКИЙ САД СОЛНЫШКО, МБДОУ ДЕТСКИЙ САД № 12 Г. ЛИВНЫ, МБДОУ ДЕТСКИЙ САД СВЕТЛЯЧОК, МБДОУ Г. МЦЕНСКА ДЕТСКИЙ САД № 5, МБДОУ ЦРР - ДЕТСКИЙ САД №18, МБДОУ РУССКО-БРОДСКИЙ ДЕТСКИЙ САД № 1, МБДОУ Г. МЦЕНСКА ДЕТСКИЙ САД № 11, МБДОУ ДЕТСКИЙ САД СОЛНЫШКО ЗАЛЕГОЩЕНСКОГО РАЙОНА ОРЛОВСКОЙ ОБЛАСТИ, МБДОУ Г. МЦЕНСКА ДЕТСКИЙ САД № 13, МБДОУ ВАСИЛЬЕВСКИЙ ДЕТСКИЙ САД ЗАЛЕГОЩЕНСКОГО РАЙОНА ОРЛОВСКОЙ ОБЛАСТИ, МБДОУ ДЕТСКИЙ САД П. СТ. МАЛОАРХАНГЕЛЬСК, МБДОУ ДЕТСКИЙ САД ЁЛОЧКА, МБДОУ Г. МЦЕНСКА ДЕТСКИЙ САД № 7, МБДОУ ДЕТСКИЙ САД №2 П. НАРЫШКИНО ОБЩЕРАЗВИВАЮЩЕГО ВИДА, БДОУ ДЕТСКИЙ САД СКАЗКА, МБДОУ ДЕТСКИЙ САД ТЕРЕМОК ЗАЛЕГОЩЕНСКОГО РАЙОНА ОРЛОВСКОЙ ОБЛАСТИ, МБДОУ РУССКО-БРОДСКИЙ ДЕТСКИЙ САД №2, КДОУ ОО МЦЕНСКИЙ ДЕТСКИЙ ДОМ ДЛЯ ДЕТЕЙ-СИРОТ И ДЕТЕЙ, ОСТАВШИХСЯ БЕЗ ПОПЕЧЕНИЯ РОДИТЕЛЕЙ, ДОШКОЛЬНОГО ВОЗРАСТА, МБДОУ Г. МЦЕНСКА ДЕТСКИЙ САД № 12, МБДОУ ДЕТСКИЙ САД № 3, МБДОУ ДЕТСКИЙ САД № 7 ПОС. ВЯТСКИЙ ПОСАД ОРЛОВСКОГО МУНИЦИПАЛЬНОГО ОКРУГА, МБДОУ ДЕТСКИЙ САД №1 СОЛНЫШКО, МБДОУ Д/С КОЛОБОК, МБДОУ ДЕТСКИЙ САД №2 РЯБИНУШКА Г. НОВОСИЛЯ, МБДОУ ДС №8 С. КОРОТЫШ, МБДОУ ДЕТСКИЙ САД № 34 Д.ШЕПИНО ОРЛОВСКОГО МУНИЦИПАЛЬНОГО ОКРУГА, МДОУ ДЕТСКИЙ САД № 9, МБДОУ ДС №3 П. СОВХОЗНЫЙ, МБДОУ ХОМУТОВСКИЙ Д/С, МБДОУ ДЕТСКИЙ САД №5 КОМБИНИРОВАННОГО ВИДА ГОРОДА ЛИВНЫ, МБДОУ МОХОВСКОЙ ДЕТСКИЙ САД КОРАБЛИК ЗАЛЕГОЩЕНСКОГО РАЙОНА ОРЛОВСКОЙ ОБЛАСТИ, МБДОУ ДЕТСКИЙ САД № 19, МБДОУ Г. МЦЕНСКА ДЕТСКИЙ САД № 9, МБДОУ ДЕТСКИЙ САД №1 П. НАРЫШКИНО ОБЩЕРАЗВИВАЮЩЕГО ВИДА, МБДОУ ЦРР - ДЕТСАД №22 Г. ЛИВНЫ, МБДОУ ДЕТСКИЙ САД №3 Г. ЛИВНЫ, МБДОУ ЗНАМЕНСКИЙ ДЕТСКИЙ САД ТЕРЕМОК, МБДОУ ДЕТСКИЙ САД ЛУЧИК КОМБИНИРОВАННОГО ВИДА, МБДОУ ЦЕНТР РАЗВИТИЯ РЕБЁНКА - ДЕТСКИЙ САД №20, МБДОУ-ХОТЫНЕЦКИЙ ДЕТСКИЙ САД АЛЁНУШКА, МБДОУ ДЕТСКИЙ САД СОЛНЫШКО, МБДОУ - ДЕТСКИЙ САД №1 СОЛНЫШКО, МБДОУ ДЕТСКИЙ САД № 1 ГОРОДА ЛИВНЫ, МБДОУ ГУБКИНСКИЙ

ДЕТСКИЙ САД, МБДОУ ДЕТСКИЙ САД № 10, МБДОУ ДЕТСКИЙ САД №27 Д. СТАНОВОЕ ОРЛОВСКОГО МУНИЦИПАЛЬНОГО ОКРУГА, МБДОУ-ЖУДЕРСКИЙ ДЕТСКИЙ САД ЛЕСОВИЧОК, МБДОУ ДС С. СЕРГИЕВСКОЕ, МБДОУ КАЗАРСКИЙ ДЕТСКИЙ САД КОЛОКОЛЬЧИК ЗАЛЕГОЩЕНСКОГО РАЙОНА ОРЛОВСКОЙ ОБЛАСТИ, МБДОУ МИЧУРИНСКИЙ ДЕТСКИЙ САД, МБДОУ ТУРОВСКИЙ ДЕТСКИЙ САД, МБДОУ МАЛИНОВСКИЙ ДЕТСКИЙ САД КРАСНОЗОРЕНСКОГО РАЙОНА ОРЛОВСКОЙ ОБЛАСТИ, МБДОУ ДЕТСКИЙ САД №3 П. НАРЫШКИНО ОБЩЕРАЗВИВАЮЩЕГО ВИДА, МБДОУ РОССОШЕНСКИЙ ДЕТСКИЙ САД №1) на основании проведенной оценки и по его результатам доработать их с целью сведения к минимуму всех выявленных информационных дефицитов по каждой образовательной организации.

3. Обеспечить техническую возможность выражения участниками образовательных отношений мнения о качестве оказания услуг (наличие анкеты для опроса граждан или гиперссылки на нее) на официальных сайтах образовательных организаций (БДОУ ДЕТСКИЙ САД СКАЗКА, БДОУ ТР ОО ТРОСНЯНСКИЙ ДЕТСКИЙ САД РОДНИЧОК, ДЕТСКИЙ САД № 1, КДОУ ОО МЦЕНСКИЙ ДЕТСКИЙ ДОМ ДЛЯ ДЕТЕЙ-СИРОТ И ДЕТЕЙ, ОСТАВШИХСЯ БЕЗ ПОПЕЧЕНИЯ РОДИТЕЛЕЙ, ДОШКОЛЬНОГО ВОЗРАСТА, МБДОУ ДЕТСКИЙ САД №11 Д. ДУБОВАЯ РОЩА ОРЛОВСКОГО МУНИЦИПАЛЬНОГО ОКРУГА, МБДОУ РУССКО-БРОДСКИЙ ДЕТСКИЙ САД № 1, МБДОУ - ДЕТСКИЙ САД №1 П.ГЛАЗУНОВКА, МБДОУ - ДЕТСКИЙ САД №1 СОЛНЫШКО, МБДОУ - ДЕТСКИЙ САД СОЛНЫШКО, МБДОУ «ДЕТСКИЙ САД №8 Д. ЖИЛИНА» ОРЛОВСКОГО МУНИЦИПАЛЬНОГО ОКРУГА, МБДОУ ВАСИЛЬЕВСКИЙ ДЕТСКИЙ САД ЗАЛЕГОЩЕНСКОГО РАЙОНА ОРЛОВСКОЙ ОБЛАСТИ, МБДОУ Г. МЦЕНСКА ДЕТСКИЙ САД № 1, МБДОУ Г. МЦЕНСКА ДЕТСКИЙ САД № 10, МБДОУ Г. МЦЕНСКА ДЕТСКИЙ САД № 11, МБДОУ Г. МЦЕНСКА ДЕТСКИЙ САД № 12, МБДОУ Г. МЦЕНСКА ДЕТСКИЙ САД № 13, МБДОУ Г. МЦЕНСКА ДЕТСКИЙ САД № 4, МБДОУ Г. МЦЕНСКА ДЕТСКИЙ САД № 5, МБДОУ Г. МЦЕНСКА ДЕТСКИЙ САД № 6, МБДОУ Г. МЦЕНСКА ДЕТСКИЙ САД № 7, МБДОУ Г. МЦЕНСКА ДЕТСКИЙ САД № 9, МБДОУ Г.МЦЕНСКА ДЕТСКИЙ САД №14, МБДОУ ГУБКИНСКИЙ ДЕТСКИЙ САД, МБДОУ Д/С КОЛОБОК, МБДОУ Д/С КОЛОКОЛЬЧИК, МБДОУ ДЕТСКИЙ САД № 1, МБДОУ ДЕТСКИЙ САД № 1 ГОРОДА ЛИВНЫ, МБДОУ ДЕТСКИЙ САД № 1 П. ВЕРХОВЬЕ, МБДОУ ДЕТСКИЙ САД № 1 П.ШАБЛЫКИНО, МБДОУ ДЕТСКИЙ САД № 10, МБДОУ ДЕТСКИЙ САД № 11, МБДОУ ДЕТСКИЙ САД № 12 Г. ЛИВНЫ, МБДОУ

ДЕТСКИЙ САД № 12 Д. МАЛАЯ КУЛИКОВКА ОРЛОВСКОГО МУНИЦИПАЛЬНОГО ОКРУГА, МБДОУ ДЕТСКИЙ САД № 17, МБДОУ ДЕТСКИЙ САД № 19, МБДОУ ДЕТСКИЙ САД № 2 П.ВЕРХОВЬЕ, МБДОУ ДЕТСКИЙ САД № 3, МБДОУ ДЕТСКИЙ САД № 34 Д.ШЕПИНО ОРЛОВСКОГО МУНИЦИПАЛЬНОГО ОКРУГА, МБДОУ ДЕТСКИЙ САД № 6, МБДОУ ДЕТСКИЙ САД № 7 ПОС. ВЯТСКИЙ ПОСАД ОРЛОВСКОГО МУНИЦИПАЛЬНОГО ОКРУГА, МБДОУ ДЕТСКИЙ САД № 8, МБДОУ ДЕТСКИЙ САД №1, МБДОУ ДЕТСКИЙ САД №1 Г.МАЛОАРХАНГЕЛЬСКА, МБДОУ ДЕТСКИЙ САД №1 П. НАРЫШКИНО ОБЩЕРАЗВИВАЮЩЕГО ВИДА, МБДОУ ДЕТСКИЙ САД №1 СОЛНЫШКО, МБДОУ ДЕТСКИЙ САД №19 Д. ЖИЛИНА ОРЛОВСКОГО МУНИЦИПАЛЬНОГО ОКРУГА, МБДОУ ДЕТСКИЙ САД №2, МБДОУ ДЕТСКИЙ САД №2, МБДОУ ДЕТСКИЙ САД №2 Г.МАЛОАРХАНГЕЛЬСКА, МБДОУ ДЕТСКИЙ САД №2 П. НАРЫШКИНО ОБЩЕРАЗВИВАЮЩЕГО ВИДА, МБДОУ ДЕТСКИЙ САД №2 РЯБИНУШКА Г. НОВОСИЛЯ, МБДОУ ДЕТСКИЙ САД №27 Д. СТАНОВОЕ ОРЛОВСКОГО МУНИЦИПАЛЬНОГО ОКРУГА, МБДОУ ДЕТСКИЙ САД №3 Г. ЛИВНЫ, МБДОУ ДЕТСКИЙ САД №3 П. НАРЫШКИНО ОБЩЕРАЗВИВАЮЩЕГО ВИДА, МБДОУ ДЕТСКИЙ САД №31 С. ПАЮСОВО ОРЛОВСКОГО МУНИЦИПАЛЬНОГО ОКРУГА, МБДОУ ДЕТСКИЙ САД №4, МБДОУ ДЕТСКИЙ САД №5 КОМБИНИРОВАННОГО ВИДА ГОРОДА ЛИВНЫ, МБДОУ ДЕТСКИЙ САД №5 ПОС. СТАЛЬНОЙ КОНЬ ОРЛОВСКОГО МУНИЦИПАЛЬНОГО ОКРУГА, МБДОУ ДЕТСКИЙ САД ЁЛОЧКА, МБДОУ ДЕТСКИЙ САД ЛУЧИК КОМБИНИРОВАННОГО ВИДА, МБДОУ ДЕТСКИЙ САД П. СТ. МАЛОАРХАНГЕЛЬСК, МБДОУ ДЕТСКИЙ САД СВЕТЛЯЧОК, МБДОУ ДЕТСКИЙ САД СОЛНЫШКО, МБДОУ ДЕТСКИЙ САД СОЛНЫШКО ЗАЛЕГОЩЕНСКОГО РАЙОНА ОРЛОВСКОЙ ОБЛАСТИ, МБДОУ ДЕТСКИЙ САД ТЕРЕМОК ЗАЛЕГОЩЕНСКОГО РАЙОНА ОРЛОВСКОЙ ОБЛАСТИ, МБДОУ ДС №3 П. СОВХОЗНЫЙ, МБДОУ ДС №8 С. КОРОТЫШ, МБДОУ ДС С. СЕРГИЕВСКОЕ, МБДОУ ЗМИЕВСКИЙ ДЕТСКИЙ САД КОМБИНИРОВАННОГО ВИДА №1, МБДОУ ЗНАМЕНСКИЙ ДЕТСКИЙ САД ТЕРЕМОК, МБДОУ КАЗАРСКИЙ ДЕТСКИЙ САД КОЛОКОЛЬЧИК ЗАЛЕГОЩЕНСКОГО РАЙОНА ОРЛОВСКОЙ ОБЛАСТИ, МБДОУ ЛОМОВСКИЙ ДЕТСКИЙ САД РОМАШКА ЗАЛЕГОЩЕНСКОГО РАЙОНА ОРЛОВСКОЙ ОБЛАСТИ, МБДОУ МАЛИНОВСКИЙ ДЕТСКИЙ САД КРАСНОЗОРЕНСКОГО РАЙОНА ОРЛОВСКОЙ ОБЛАСТИ, МБДОУ МИЧУРИНСКИЙ ДЕТСКИЙ САД, МБДОУ МОХОВСКОЙ ДЕТСКИЙ САД КОРАБЛИК ЗАЛЕГОЩЕНСКОГО РАЙОНА ОРЛОВСКОЙ ОБЛАСТИ, МБДОУ ПОКРОВСКИЙ

ДЕТСКИЙ САД ТЕРЕМОК, МБДОУ РОССОШЕНСКИЙ ДЕТСКИЙ САД №1, МБДОУ РУССКО-БРОДСКИЙ ДЕТСКИЙ САД №2, МБДОУ ТУРОВСКИЙ ДЕТСКИЙ САД, МБДОУ ХОМУТОВСКИЙ Д/С, МБДОУ ЦЕНТР РАЗВИТИЯ РЕБЁНКА - ДЕТСКИЙ САД №20, МБДОУ ЦРР - ДЕТСАД №22 Г. ЛИВНЫ, МБДОУ ЦРР - ДЕТСКИЙ САД № 16 Г.ЛИВНЫ, МБДОУ ЦРР - ДЕТСКИЙ САД №18, МБДОУ-ЖУДЕРСКИЙ ДЕТСКИЙ САД ЛЕСОВИЧОК, МБДОУ-ХОТЫНЕЦКИЙ ДЕТСКИЙ САД АЛЁНУШКА, МДОУ ДЕТСКИЙ САД № 9).

4. Всем образовательным организациям Орловской области учесть мнение респондентов, принявших участие в НОК УООД при обеспечении в образовательной организации комфортных условий для предоставления образовательных услуг (МБДОУ ЦРР - ДЕТСКИЙ САД № 16 Г.ЛИВНЫ, МБДОУ ДЕТСКИЙ САД № 1 П. ВЕРХОВЬЕ, МБДОУ-ХОТЫНЕЦКИЙ ДЕТСКИЙ САД АЛЁНУШКА, МБДОУ Г. МЦЕНСКА ДЕТСКИЙ САД № 13, МБДОУ Г. МЦЕНСКА ДЕТСКИЙ САД № 9, МБДОУ ДЕТСКИЙ САД № 12 Г. ЛИВНЫ, МБДОУ «ДЕТСКИЙ САД №8 Д. ЖИЛИНА» ОРЛОВСКОГО МУНИЦИПАЛЬНОГО ОКРУГА, МБДОУ ДЕТСКИЙ САД №19 Д. ЖИЛИНА ОРЛОВСКОГО МУНИЦИПАЛЬНОГО ОКРУГА, МБДОУ ДЕТСКИЙ САД № 11, БДОУ ДЕТСКИЙ САД СКАЗКА, МБДОУ ДЕТСКИЙ САД №4, МБДОУ Г. МЦЕНСКА ДЕТСКИЙ САД № 7, МБДОУ ДЕТСКИЙ САД №2 РЯБИНУШКА Г. НОВОСИЛЯ, МБДОУ ДС №8 С. КОРОТЫШ, МБДОУ Г. МЦЕНСКА ДЕТСКИЙ САД № 6, МБДОУ - ДЕТСКИЙ САД №1 СОЛНЫШКО, ДЕТСКИЙ САД № 1, МДОУ ДЕТСКИЙ САД № 9, МБДОУ ДЕТСКИЙ САД №2 П. НАРЫШКИНО ОБЩЕРАЗВИВАЮЩЕГО ВИДА, МБДОУ ДЕТСКИЙ САД № 1 П.ШАБЛЫКИНО, МБДОУ Г. МЦЕНСКА ДЕТСКИЙ САД № 15, МБДОУ ХОМУТОВСКИЙ Д/С, МБДОУ - ДЕТСКИЙ САД №1 П.ГЛАЗУНОВКА, МБДОУ ДЕТСКИЙ САД № 1 ГОРОДА ЛИВНЫ, МБДОУ Г. МЦЕНСКА ДЕТСКИЙ САД № 10, МБДОУ ЗНАМЕНСКИЙ ДЕТСКИЙ САД ТЕРЕМОК, МБДОУ Г.МЦЕНСКА ДЕТСКИЙ САД №14, МБДОУ ЗМИЕВСКИЙ ДЕТСКИЙ САД КОМБИНИРОВАННОГО ВИДА №1, МБДОУ Г. МЦЕНСКА ДЕТСКИЙ САД № 5, МБДОУ ДЕТСКИЙ САД № 19, МБДОУ ДЕТСКИЙ САД № 3, МБДОУ РУССКО-БРОДСКИЙ ДЕТСКИЙ САД № 1, МБДОУ ДЕТСКИЙ САД №11 Д. ДУБОВАЯ РОЩА ОРЛОВСКОГО МУНИЦИПАЛЬНОГО ОКРУГА, МБДОУ ДЕТСКИЙ САД № 34 Д.ШЕПИНО ОРЛОВСКОГО МУНИЦИПАЛЬНОГО ОКРУГА, КДОУ ОО МЦЕНСКИЙ ДЕТСКИЙ ДОМ ДЛЯ ДЕТЕЙ-СИРОТ И ДЕТЕЙ, ОСТАВШИХСЯ БЕЗ ПОПЕЧЕНИЯ РОДИТЕЛЕЙ, ДОШКОЛЬНОГО ВОЗРАСТА);

5. Всем образовательным организациям Орловской области (БДОУ ДЕТСКИЙ САД СКАЗКА, КДОУ ОО МЦЕНСКИЙ ДЕТСКИЙ ДОМ ДЛЯ ДЕТЕЙ-СИРОТ И ДЕТЕЙ, ОСТАВШИХСЯ БЕЗ ПОПЕЧЕНИЯ РОДИТЕЛЕЙ, ДОШКОЛЬНОГО ВОЗРАСТА, МБДОУ «ДЕТСКИЙ САД №8 Д. ЖИЛИНА» ОРЛОВСКОГО МУНИЦИПАЛЬНОГО ОКРУГА, МБДОУ ДЕТСКИЙ САД СОЛНЫШКО ЗАЛЕГОЩЕНСКОГО РАЙОНА ОРЛОВСКОЙ ОБЛАСТИ, МБДОУ ДС №8 С. КОРОТЫШ, МБДОУ ЗМИЕВСКИЙ ДЕТСКИЙ САД КОМБИНИРОВАННОГО ВИДА №1, МБДОУ ЗНАМЕНСКИЙ ДЕТСКИЙ САД ТЕРЕМОК, МБДОУ - ДЕТСКИЙ САД №1 П.ГЛАЗУНОВКА, МБДОУ - ДЕТСКИЙ САД №1 СОЛНЫШКО, МБДОУ - ДЕТСКИЙ САД СОЛНЫШКО, МБДОУ Г. МЦЕНСКА ДЕТСКИЙ САД № 6, МБДОУ ДЕТСКИЙ САД № 1, МБДОУ ДЕТСКИЙ САД № 12 Д. МАЛАЯ КУЛИКОВКА ОРЛОВСКОГО МУНИЦИПАЛЬНОГО ОКРУГА, МБДОУ ДЕТСКИЙ САД ЛУЧИК КОМБИНИРОВАННОГО ВИДА, МБДОУ ЦЕНТР РАЗВИТИЯ РЕБЁНКА - ДЕТСКИЙ САД №20, ДЕТСКИЙ САД № 1, МБДОУ Г. МЦЕНСКА ДЕТСКИЙ САД № 4, МБДОУ Д/С КОЛОКОЛЬЧИК, МБДОУ ДЕТСКИЙ САД № 1 П. ВЕРХОВЬЕ, МБДОУ ДЕТСКИЙ САД № 19, МБДОУ ПОКРОВСКИЙ ДЕТСКИЙ САД ТЕРЕМОК, БДОУ ТР ОО ТРОСНЯНСКИЙ ДЕТСКИЙ САД РОДНИЧОК, МБДОУ РУССКО-БРОДСКИЙ ДЕТСКИЙ САД № 1, МБДОУ ВАСИЛЬЕВСКИЙ ДЕТСКИЙ САД ЗАЛЕГОЩЕНСКОГО РАЙОНА ОРЛОВСКОЙ ОБЛАСТИ, МБДОУ Г.МЦЕНСКА ДЕТСКИЙ САД №14, МБДОУ ДЕТСКИЙ САД № 2 П.ВЕРХОВЬЕ, МБДОУ ДЕТСКИЙ САД №2 РЯБИНУШКА Г. НОВОСИЛЯ, МБДОУ ДЕТСКИЙ САД №31 С. ПАЮСОВО ОРЛОВСКОГО МУНИЦИПАЛЬНОГО ОКРУГА, МБДОУ ЦРР - ДЕТСАД №22 Г. ЛИВНЫ, МБДОУ ЦРР - ДЕТСКИЙ САД № 16 Г.ЛИВНЫ, МБДОУ ДЕТСКИЙ САД №11 Д. ДУБОВАЯ РОЩА ОРЛОВСКОГО МУНИЦИПАЛЬНОГО ОКРУГА, МБДОУ Г. МЦЕНСКА ДЕТСКИЙ САД № 1, МБДОУ Г. МЦЕНСКА ДЕТСКИЙ САД № 10, МБДОУ Г. МЦЕНСКА ДЕТСКИЙ САД № 11, МБДОУ Г. МЦЕНСКА ДЕТСКИЙ САД № 12, МБДОУ Г. МЦЕНСКА ДЕТСКИЙ САД № 13, МБДОУ Г. МЦЕНСКА ДЕТСКИЙ САД № 15, МБДОУ Г. МЦЕНСКА ДЕТСКИЙ САД № 5, МБДОУ Г. МЦЕНСКА ДЕТСКИЙ САД № 7, МБДОУ Г. МЦЕНСКА ДЕТСКИЙ САД № 9, МБДОУ ГУБКИНСКИЙ ДЕТСКИЙ САД, МБДОУ Д/С КОЛОБОК, МБДОУ ДЕТСКИЙ САД № 1 ГОРОДА ЛИВНЫ, МБДОУ ДЕТСКИЙ САД № 1 П.ШАБЛЫКИНО, МБДОУ ДЕТСКИЙ САД № 10, МБДОУ ДЕТСКИЙ САД № 11, МБДОУ ДЕТСКИЙ САД № 12 Г. ЛИВНЫ, МБДОУ ДЕТСКИЙ САД № 17, МБДОУ ДЕТСКИЙ САД № 3, МБДОУ ДЕТСКИЙ САД № 34 Д.ШЕПИНО ОРЛОВСКОГО МУНИЦИПАЛЬНОГО ОКРУГА, МБДОУ ДЕТСКИЙ САД № 6, МБДОУ ДЕТСКИЙ САД

№ 7 ПОС. ВЯТСКИЙ ПОСАД ОРЛОВСКОГО МУНИЦИПАЛЬНОГО ОКРУГА, МБДОУ ДЕТСКИЙ САД № 8, МБДОУ ДЕТСКИЙ САД №1, МБДОУ ДЕТСКИЙ САД №1 Г.МАЛОАРХАНГЕЛЬСКА, МБДОУ ДЕТСКИЙ САД №1 П. НАРЫШКИНО ОБЩЕРАЗВИВАЮЩЕГО ВИДА, МБДОУ ДЕТСКИЙ САД №1 СОЛНЫШКО, МБДОУ ДЕТСКИЙ САД №19 Д. ЖИЛИНА ОРЛОВСКОГО МУНИЦИПАЛЬНОГО ОКРУГА, МБДОУ ДЕТСКИЙ САД №2, МБДОУ ДЕТСКИЙ САД №2, МБДОУ ДЕТСКИЙ САД №2 Г.МАЛОАРХАНГЕЛЬСКА, МБДОУ ДЕТСКИЙ САД №2 П. НАРЫШКИНО ОБЩЕРАЗВИВАЮЩЕГО ВИДА, МБДОУ ДЕТСКИЙ САД №27 Д. СТАНОВОЕ ОРЛОВСКОГО МУНИЦИПАЛЬНОГО ОКРУГА, МБДОУ ДЕТСКИЙ САД №3 Г. ЛИВНЫ, МБДОУ ДЕТСКИЙ САД №3 П. НАРЫШКИНО ОБЩЕРАЗВИВАЮЩЕГО ВИДА, МБДОУ ДЕТСКИЙ САД №4, МБДОУ ДЕТСКИЙ САД №5 КОМБИНИРОВАННОГО ВИДА ГОРОДА ЛИВНЫ, МБДОУ ДЕТСКИЙ САД №5 ПОС. СТАЛЬНОЙ КОНЬ ОРЛОВСКОГО МУНИЦИПАЛЬНОГО ОКРУГА, МБДОУ ДЕТСКИЙ САД ЁЛОЧКА, МБДОУ ДЕТСКИЙ САД П. СТ. МАЛОАРХАНГЕЛЬСК, МБДОУ ДЕТСКИЙ САД СОЛНЫШКО, МБДОУ ДЕТСКИЙ САД ТЕРЕМОК ЗАЛЕГОЩЕНСКОГО РАЙОНА ОРЛОВСКОЙ ОБЛАСТИ, МБДОУ ДС №3 П. СОВХОЗНЫЙ, МБДОУ ДС С. СЕРГИЕВСКОЕ, МБДОУ КАЗАРСКИЙ ДЕТСКИЙ САД КОЛОКОЛЬЧИК ЗАЛЕГОЩЕНСКОГО РАЙОНА ОРЛОВСКОЙ ОБЛАСТИ, МБДОУ ЛОМОВСКИЙ ДЕТСКИЙ САД РОМАШКА ЗАЛЕГОЩЕНСКОГО РАЙОНА ОРЛОВСКОЙ ОБЛАСТИ, МБДОУ МИЧУРИНСКИЙ ДЕТСКИЙ САД, МБДОУ МОХОВСКОЙ ДЕТСКИЙ САД КОРАБЛИК ЗАЛЕГОЩЕНСКОГО РАЙОНА ОРЛОВСКОЙ ОБЛАСТИ, МБДОУ РОССОШЕНСКИЙ ДЕТСКИЙ САД №1, МБДОУ РУССКО-БРОДСКИЙ ДЕТСКИЙ САД №2, МБДОУ ТУРОВСКИЙ ДЕТСКИЙ САД, МБДОУ ХОМУТОВСКИЙ Д/С, МБДОУ ЦРР - ДЕТСКИЙ САД №18, МБДОУ-ЖУДЕРСКИЙ ДЕТСКИЙ САД ЛЕСОВИЧОК, МБДОУ-ХОТЫНЕЦКИЙ ДЕТСКИЙ САД АЛЁНУШКА, МДОУ ДЕТСКИЙ САД № 9), принявшим участие в НОК УООД, оборудовать помещения образовательной организации и прилегающей к ней территории с учётом доступности для инвалидов.

6. Всем образовательным организациям Орловской области (БДОУ ДЕТСКИЙ САД СКАЗКА, МБДОУ ДЕТСКИЙ САД № 12 Д. МАЛАЯ КУЛИКОВКА ОРЛОВСКОГО МУНИЦИПАЛЬНОГО ОКРУГА, КДОУ ОО МЦЕНСКИЙ ДЕТСКИЙ ДОМ ДЛЯ ДЕТЕЙ-СИРОТ И ДЕТЕЙ, ОСТАВШИХСЯ БЕЗ ПОПЕЧЕНИЯ РОДИТЕЛЕЙ, ДОШКОЛЬНОГО ВОЗРАСТА, МБДОУ РУССКО-БРОДСКИЙ ДЕТСКИЙ САД № 1, МБДОУ - ДЕТСКИЙ САД №1 СОЛНЫШКО, МБДОУ Г. МЦЕНСКА ДЕТСКИЙ САД № 15, МБДОУ Г.

МЦЕНСКА ДЕТСКИЙ САД № 4, МБДОУ Д/С КОЛОКОЛЬЧИК, МБДОУ ДЕТСКИЙ САД № 2 П.ВЕРХОВЬЕ, МБДОУ ДЕТСКИЙ САД №1, МБДОУ ДЕТСКИЙ САД №1 СОЛНЫШКО, МБДОУ ДЕТСКИЙ САД №2, МБДОУ ДЕТСКИЙ САД №2 Г.МАЛОАРХАНГЕЛЬСКА, МБДОУ ДЕТСКИЙ САД №2 РЯБИНУШКА Г. НОВОСИЛЯ, МБДОУ ДЕТСКИЙ САД №4, МБДОУ ДЕТСКИЙ САД ЛУЧИК КОМБИНИРОВАННОГО ВИДА, МБДОУ ДС №3 П. СОВХОЗНЫЙ, МБДОУ ДС №8 С. КОРОТЫШ, МБДОУ ДС С. СЕРГИЕВСКОЕ, МБДОУ ЗНАМЕНСКИЙ ДЕТСКИЙ САД ТЕРЕМОК, МБДОУ МИЧУРИНСКИЙ ДЕТСКИЙ САД, МБДОУ РУССКО-БРОДСКИЙ ДЕТСКИЙ САД №2, МБДОУ ТУРОВСКИЙ ДЕТСКИЙ САД, МБДОУ ЦРР - ДЕТСАД №22 Г. ЛИВНЫ, МБДОУ-ХОТЫНЕЦКИЙ ДЕТСКИЙ САД АЛЁНУШКА, ДЕТСКИЙ САД № 1, МБДОУ - ДЕТСКИЙ САД №1 П.ГЛАЗУНОВКА, МБДОУ Г. МЦЕНСКА ДЕТСКИЙ САД № 5, МБДОУ Г.МЦЕНСКА ДЕТСКИЙ САД №14, МБДОУ Д/С КОЛОБОК, МБДОУ ДЕТСКИЙ САД № 1, МБДОУ ДЕТСКИЙ САД № 1 П. ВЕРХОВЬЕ, МБДОУ ДЕТСКИЙ САД № 11, МБДОУ ДЕТСКИЙ САД № 19, МБДОУ ДЕТСКИЙ САД № 3, МБДОУ ДЕТСКИЙ САД № 6, МБДОУ ДЕТСКИЙ САД № 7 ПОС. ВЯТСКИЙ ПОСАД ОРЛОВСКОГО МУНИЦИПАЛЬНОГО ОКРУГА, МБДОУ ДЕТСКИЙ САД № 8, МБДОУ ДЕТСКИЙ САД №19 Д. ЖИЛИНА ОРЛОВСКОГО МУНИЦИПАЛЬНОГО ОКРУГА, МБДОУ ДЕТСКИЙ САД №5 ПОС. СТАЛЬНОЙ КОНЬ ОРЛОВСКОГО МУНИЦИПАЛЬНОГО ОКРУГА, МБДОУ ЦЕНТР РАЗВИТИЯ РЕБЁНКА - ДЕТСКИЙ САД №20, БДОУ ТР ОО ТРОСНЯНСКИЙ ДЕТСКИЙ САД РОДНИЧОК, МБДОУ ДЕТСКИЙ САД №11 Д. ДУБОВАЯ РОЩА ОРЛОВСКОГО МУНИЦИПАЛЬНОГО ОКРУГА, МБДОУ ВАСИЛЬЕВСКИЙ ДЕТСКИЙ САД ЗАЛЕГОЩЕНСКОГО РАЙОНА ОРЛОВСКОЙ ОБЛАСТИ, МБДОУ Г. МЦЕНСКА ДЕТСКИЙ САД № 1, МБДОУ Г. МЦЕНСКА ДЕТСКИЙ САД № 10, МБДОУ Г. МЦЕНСКА ДЕТСКИЙ САД № 11, МБДОУ Г. МЦЕНСКА ДЕТСКИЙ САД № 12, МБДОУ Г. МЦЕНСКА ДЕТСКИЙ САД № 13, МБДОУ Г. МЦЕНСКА ДЕТСКИЙ САД № 6, МБДОУ Г. МЦЕНСКА ДЕТСКИЙ САД № 7, МБДОУ Г. МЦЕНСКА ДЕТСКИЙ САД № 9, МБДОУ ГУБКИНСКИЙ ДЕТСКИЙ САД, МБДОУ ДЕТСКИЙ САД № 1 ГОРОДА ЛИВНЫ, МБДОУ ДЕТСКИЙ САД № 1 П.ШАБЛЫКИНО, МБДОУ ДЕТСКИЙ САД № 10, МБДОУ ДЕТСКИЙ САД № 12 Г. ЛИВНЫ, МБДОУ ДЕТСКИЙ САД № 17, МБДОУ ДЕТСКИЙ САД № 34 Д.ШЕПИНО ОРЛОВСКОГО МУНИЦИПАЛЬНОГО ОКРУГА, МБДОУ ДЕТСКИЙ САД №1 Г.МАЛОАРХАНГЕЛЬСКА, МБДОУ ДЕТСКИЙ САД №1 П. НАРЫШКИНО ОБЩЕРАЗВИВАЮЩЕГО ВИДА, МБДОУ ДЕТСКИЙ САД №2, МБДОУ ДЕТСКИЙ САД

№2 П. НАРЫШКИНО ОБЩЕРАЗВИВАЮЩЕГО ВИДА, МБДОУ ДЕТСКИЙ САД №27 Д. СТАНОВОЕ ОРЛОВСКОГО МУНИЦИПАЛЬНОГО ОКРУГА, МБДОУ ДЕТСКИЙ САД №3 П. НАРЫШКИНО ОБЩЕРАЗВИВАЮЩЕГО ВИДА, МБДОУ ДЕТСКИЙ САД №31 С. ПАЮСОВО ОРЛОВСКОГО МУНИЦИПАЛЬНОГО ОКРУГА, МБДОУ ДЕТСКИЙ САД №5 КОМБИНИРОВАННОГО ВИДА ГОРОДА ЛИВНЫ, МБДОУ ДЕТСКИЙ САД П. СТ. МАЛОАРХАНГЕЛЬСК, МБДОУ ДЕТСКИЙ САД СВЕТЛЯЧОК, МБДОУ ДЕТСКИЙ САД СОЛНЫШКО, МБДОУ ДЕТСКИЙ САД СОЛНЫШКО ЗАЛЕГОЩЕНСКОГО РАЙОНА ОРЛОВСКОЙ ОБЛАСТИ, МБДОУ ДЕТСКИЙ САД ТЕРЕМОК ЗАЛЕГОЩЕНСКОГО РАЙОНА ОРЛОВСКОЙ ОБЛАСТИ, МБДОУ ЗМИЕВСКИЙ ДЕТСКИЙ САД КОМБИНИРОВАННОГО ВИДА №1, МБДОУ КАЗАРСКИЙ ДЕТСКИЙ САД КОЛОКОЛЬЧИК ЗАЛЕГОЩЕНСКОГО РАЙОНА ОРЛОВСКОЙ ОБЛАСТИ, МБДОУ ЛОМОВСКИЙ ДЕТСКИЙ САД РОМАШКА ЗАЛЕГОЩЕНСКОГО РАЙОНА ОРЛОВСКОЙ ОБЛАСТИ, МБДОУ МАЛИНОВСКИЙ ДЕТСКИЙ САД КРАСНОЗОРЕНСКОГО РАЙОНА ОРЛОВСКОЙ ОБЛАСТИ, МБДОУ МОХОВСКОЙ ДЕТСКИЙ САД КОРАБЛИК ЗАЛЕГОЩЕНСКОГО РАЙОНА ОРЛОВСКОЙ ОБЛАСТИ, МБДОУ ПОКРОВСКИЙ ДЕТСКИЙ САД ТЕРЕМОК, МБДОУ РОССОШЕНСКИЙ ДЕТСКИЙ САД №1, МБДОУ ХОМУТОВСКИЙ Д/С, МБДОУ ЦРР - ДЕТСКИЙ САД № 16 Г.ЛИВНЫ, МБДОУ ЦРР - ДЕТСКИЙ САД №18, МБДОУ-ЖУДЕРСКИЙ ДЕТСКИЙ САД ЛЕСОВИЧОК, МДОУ ДЕТСКИЙ САД № 9), принявшим участие в НОК УООД, обеспечить в образовательной организации условия доступности, инвалидам получать образовательные услуги наравне с другими в полном объеме, установленном нормативно-правовыми актами.

РУКОВОДИТЕЛЯМ ОБРАЗОВАТЕЛЬНЫХ ОРГАНИЗАЦИЙ:

- провести на уровне организации анализ результатов независимой оценки качества образовательной деятельности, с целью определения соответствия реализуемой деятельности запросам и ожиданиям участников образовательного процесса по всем показателям;
- выявить причины, снижающие качество образовательной деятельности, и определить возможности его повышения;
- разработать, согласовать с Учредителем и утвердить план мероприятий по улучшению качества работы образовательных организаций по результатам независимой оценки качества условий образовательной деятельности;
- разместить планы мероприятий по улучшению качества работы образовательных организаций на официальном сайте в сети Интернет;
- учитывать результаты независимой оценки качества образовательной деятельности в управленческой деятельности, формировании программы развития образовательной организации;
- обеспечить информирование родителей о процедурах и результатах независимой оценки качества образовательной деятельности;
- провести целенаправленную и системную работу по привлечению активных пользователей сайтов образовательных организаций через воспитание информационной культуры участников образовательных отношений.

ДЕПАРТАМЕНТУ ОБРАЗОВАНИЯ ОРЛОВСКОЙ ОБЛАСТИ

- разместить информацию о результатах независимой оценки образовательной деятельности образовательных организаций, на официальном сайте Управления образования и официальном сайте для размещения информации о государственных и муниципальных учреждениях в сети Интернет (**bus.gov.ru**);
- довести результаты независимой оценки образовательной деятельности организаций, проведенной в 2023 году, до органов местного самоуправления, осуществляющих управление в сфере образования, руководителей образовательных организаций, участников образовательных отношений;
- обеспечить организационную и методическую поддержку оформления и распространения лучших практик организаций образования по результатам независимой оценки образовательной деятельности;
- осуществлять контроль над разработкой и реализацией планов по повышению качества предоставляемых образовательных услуг;
- организовать повторный мониторинг сайтов образовательных организаций, имеющих низкие результаты независимой оценки качества образовательной деятельности, с целью контроля над устранением выявленных недостатков.